



# **LA DINÁMICA DE LA ECONOMÍA SOCIAL Y SOLIDARIA EN ECUADOR**

## **El sector financiero popular y solidario**

**CORPORACIÓN NACIONAL DE FINANZAS POPULARES Y SOLIDARIAS**

# Contenidos

1. Sistema económico social y solidario
2. Sistema financiero nacional
3. Política pública de inclusión financiera orientada a la economía popular y solidaria
4. Sistema de dinero electrónico
5. Corporación Nacional de Finanzas Populares y Solidarias

# 1. EL SISTEMA ECONÓMICO SOCIAL Y SOLIDARIO

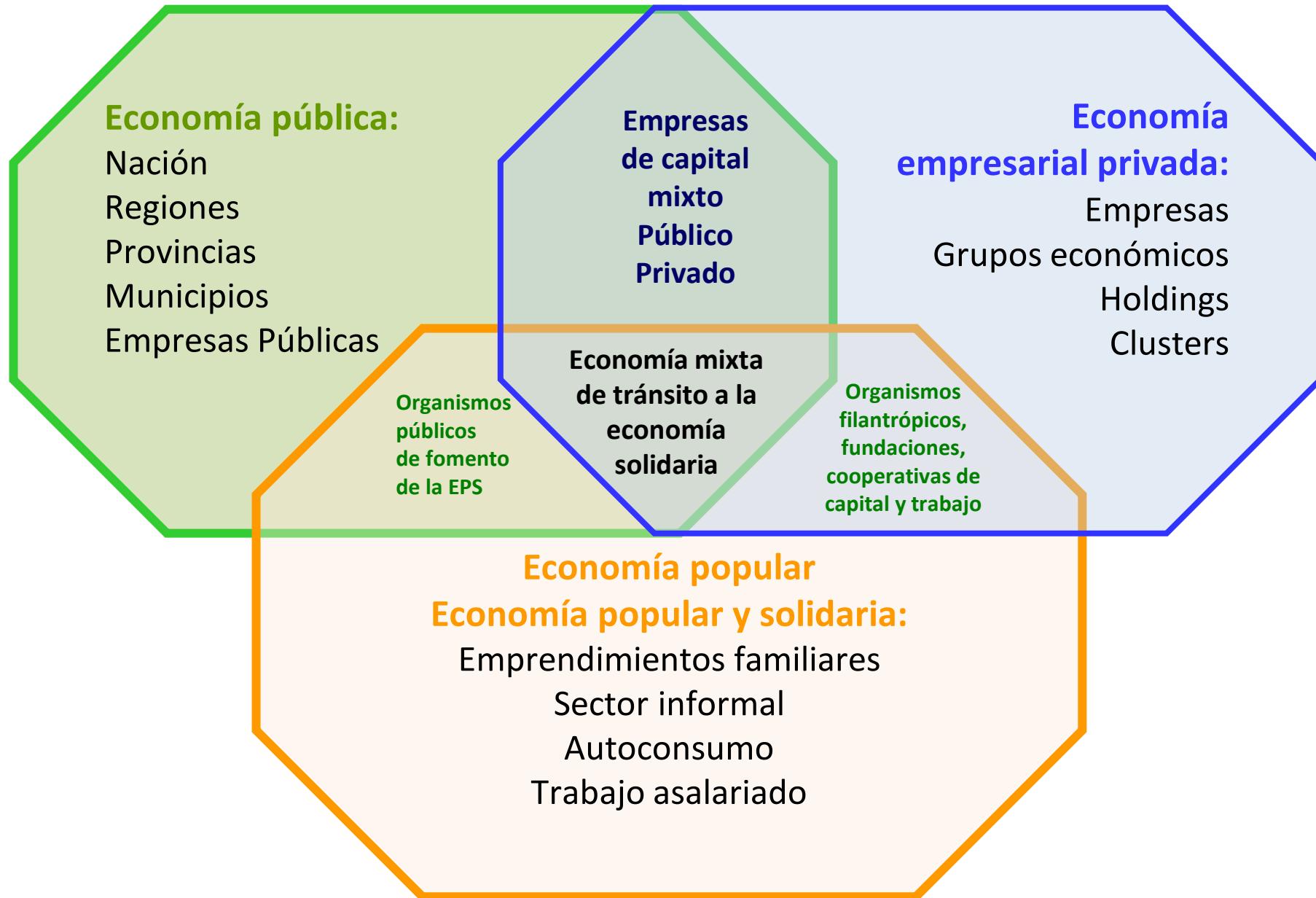

# Economía popular y solidaria EP/EPS

## Economía empresarial privada

Dilema de pertenencia

Economía popular y solidaria

Economía empresarial privada

Caracterización y tipología de los sujetos sociales

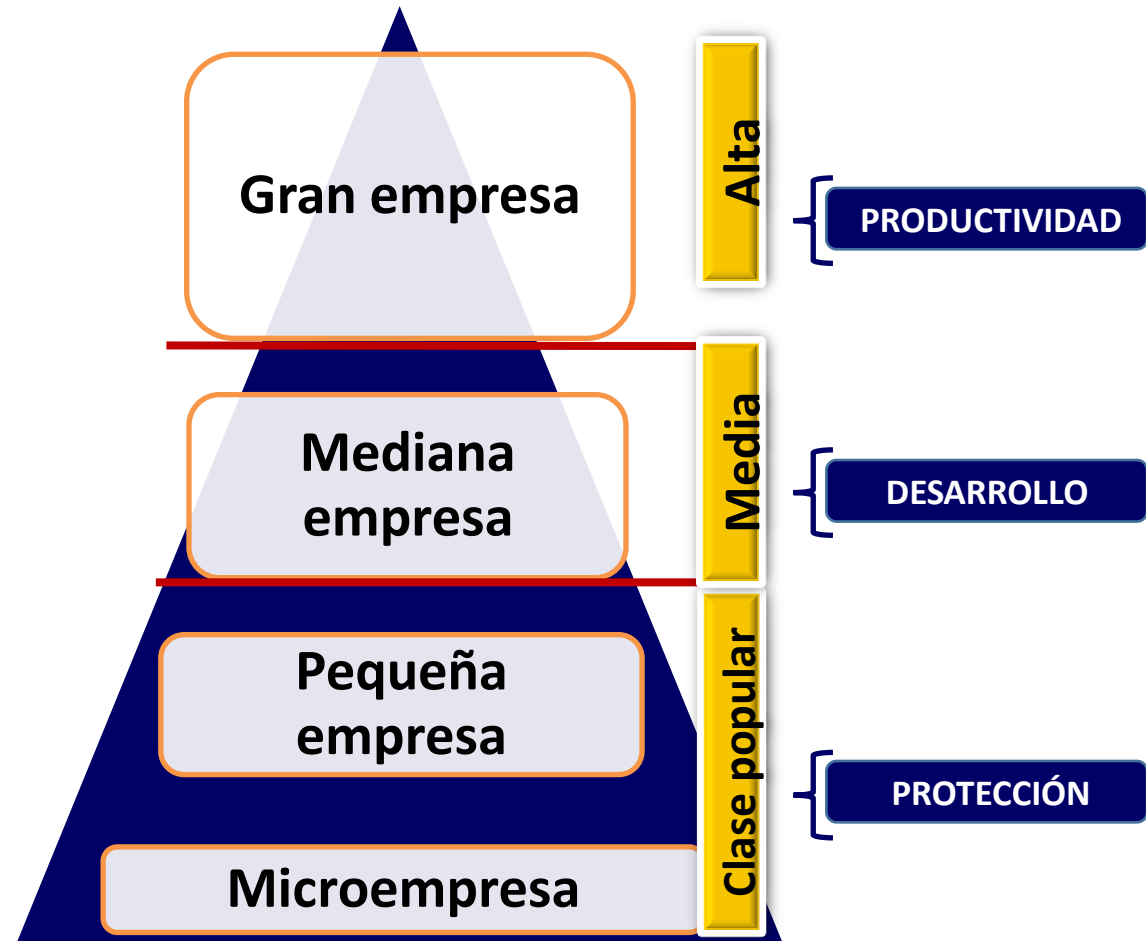
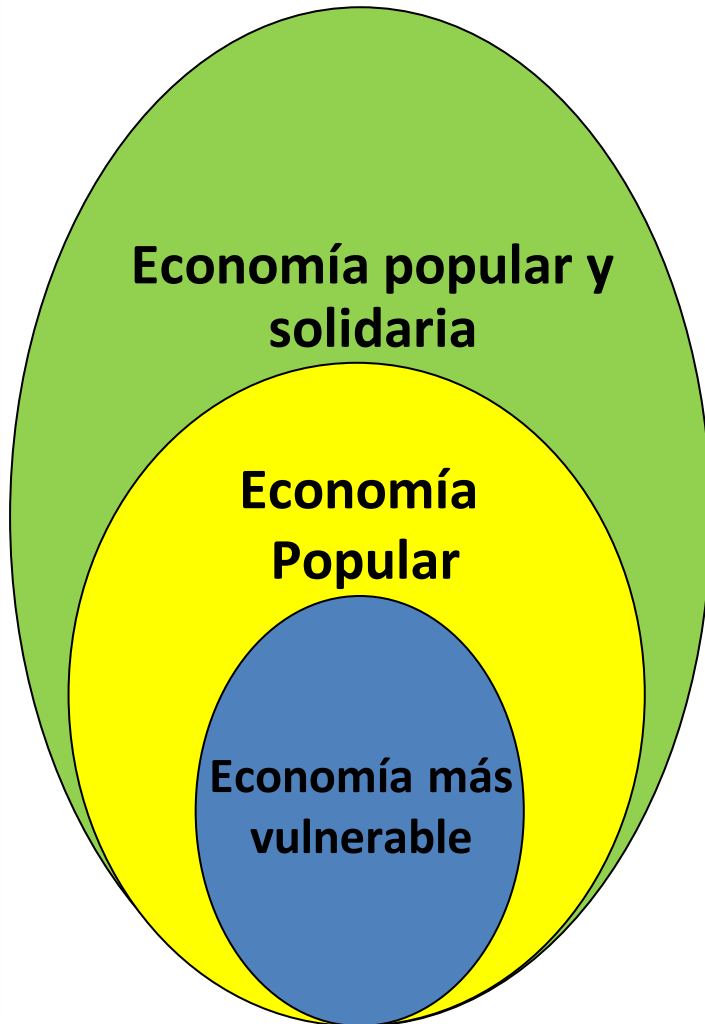

## 2. SISTEMA FINANCIERO NACIONAL

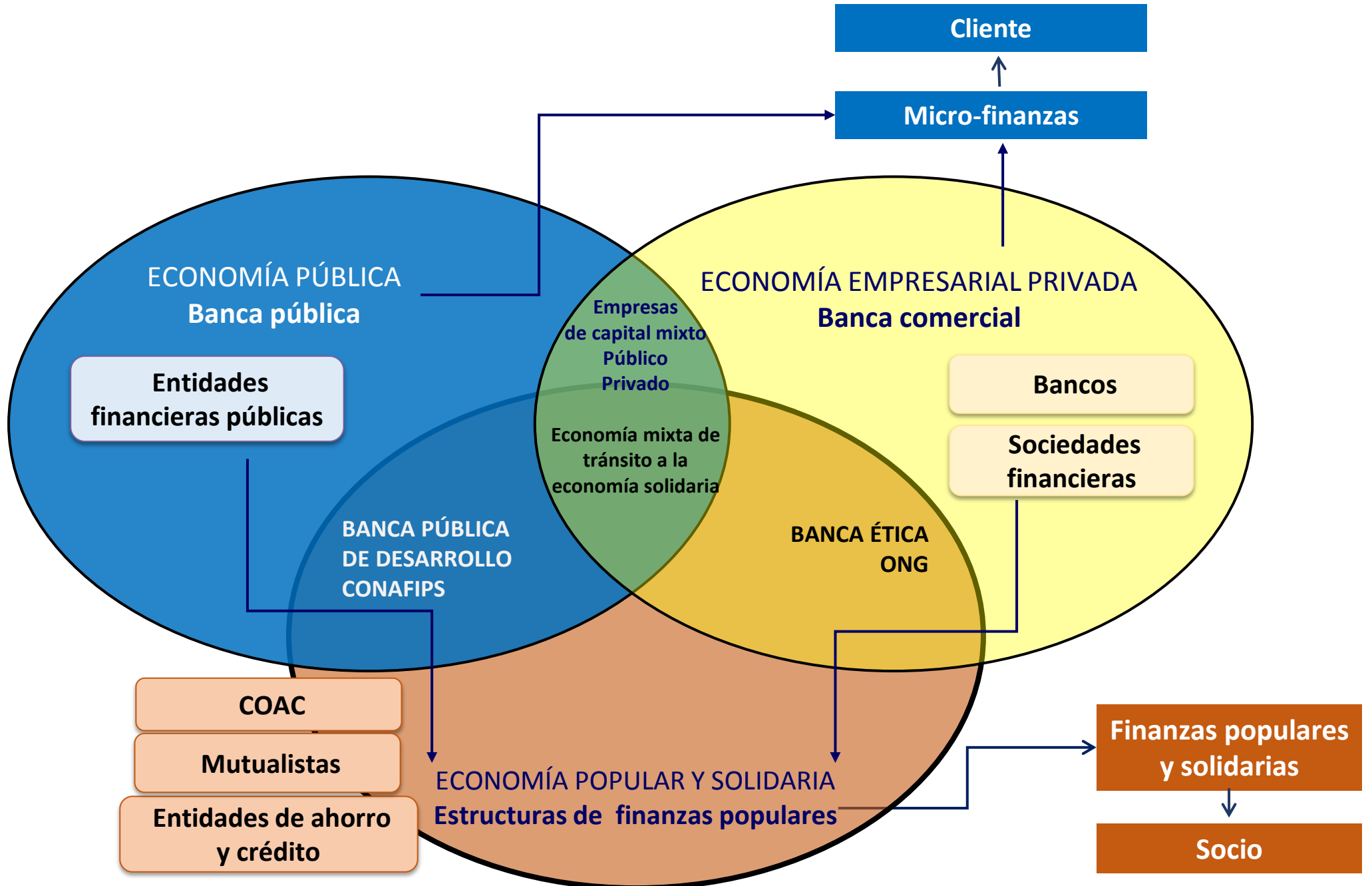

### 3. POLÍTICA PÚBLICA DE INCLUSIÓN FINANCIERA orientada a la economía popular y solidaria

#### **Inclusión social**

Reconocer a la EP y EPS como sujetos sociales con derechos

#### **Inclusión económica**

Reconocer las capacidades y el recurso trabajo como el más importante de la EP/EPS

#### **Inclusión financiera**

Oferta de productos y servicios financieros públicos, privados y populares y solidarios, acorde a la demanda de los emprendimientos de la EP/EPS

# Institucionalidad pública para el desarrollo de la EPS y de las OSFPS en el SESS



## Inclusión financiera

## Inclusión financiera para la economía popular y solidaria

Acceso de la población excluida a los productos y servicios financieros

Integración de las formas de organización popular y solidaria en el sistema de prestación de servicios financieros

### Agenda de la revolución de las finanzas populares en la economía popular y solidaria

#### Objetivo:

Fortalecer el sector financiero popular y solidario y su articulación a la banca pública y a la inversión productiva

#### Política 1:

Fortalecer, consolidar y articular entre sí a las organizaciones del sector financiero popular y solidario

#### Política 2:

Articular el sector financiero popular y solidario a la banca pública y al sistema financiero nacional

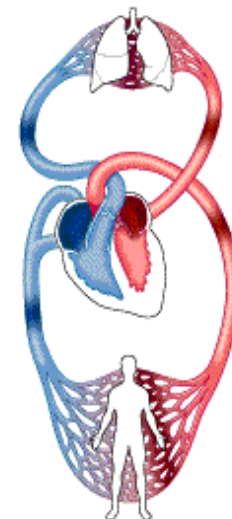



# DATOS DEL SECTOR FINANCIERO POPULAR Y SOLIDARIO

Saldos en millones de dólares

## SECTOR FINANCIERO TRADICIONAL

	Nro.	ACTIVO	PASIVO	PATRIMONIO	CARTERA BRUTA
Banca privada	25	\$ 33.619	\$ 30.484	\$ 3.135	\$ 19.652
Sociedades financieras	10	\$ 1.790	\$ 1.489	\$ 301	\$ 1.407
Banca pública	4	\$ 7.305	\$ 5.075	\$ 2.230	\$ 3.826
<b>Total</b>	<b>39</b>	<b>\$ 42.714</b>	<b>\$ 37.047</b>	<b>\$ 5.667</b>	<b>\$ 24.884</b>

## SECTOR FINANCIERO POPULAR Y SOLIDARIO

	Nro.	ACTIVO	PASIVO	PATRIMONIO	CARTERA BRUTA
Cooperativas de ahorro y crédito	771	\$ 8.062	\$ 6.874	\$ 1.188	\$ 6.218
Mutualistas	4	\$ 702	\$ 627	\$ 75	\$ 444
ONG especializadas en crédito	10	\$ 140	\$ 110	\$ 30	\$ 115
<b>Total</b>	<b>785</b>	<b>\$ 8.904</b>	<b>\$ 7.611</b>	<b>\$ 1.293</b>	<b>\$ 6.777</b>

Equivalencias entre sectores financieros	ACTIVO	PASIVO	PATRIMONIO	CARTERA BRUTA
Popular y solidario / Privado	25%	24%	38%	<b>32%</b>
Popular y solidario / Público	122%	150%	58%	<b>177%</b>

Fuente: SEPS, SBS, CONAFIPS. Datos a diciembre 2014

\* No incluye al Banco del Instituto Ecuatoriano de Seguridad Social "BIESS"

## Participación del SFPS por segmento de crédito

Saldos en millones de dólares

### SECTOR FINANCIERO TRADICIONAL

	Nro.	CARTERA BRUTA COMERCIAL	CARTERA BRUTA CONSUMO	CARTERA BRUTA VIVIENDA	CARTERA BRUTA MICROEMPRESA
Banca privada	25	\$ 9.632	\$ 6.924	\$ 1.605	\$ 1.446
Sociedades financieras	10	\$ 121	\$ 1.257	\$ 1	\$ 27
Banca pública	4	\$ 2.108	\$ 4	\$ 8	\$ 662
<b>Total</b>	<b>39</b>	<b>\$ 11.861</b>	<b>\$ 8.186</b>	<b>\$ 1.614</b>	<b>\$ 2.135</b>

### SECTOR FINANCIERO POPULAR Y SOLIDARIO

	Nro.	CARTERA BRUTA COMERCIAL	CARTERA BRUTA CONSUMO	CARTERA BRUTA VIVIENDA	CARTERA BRUTA MICROEMPRESA
Cooperativas de ahorro y crédito	771	\$ 195	\$ 3.115	\$ 381	\$ 2.526
Mutualistas	4	\$ 77	\$ 134	\$ 196	\$ 38
ONG especializadas en crédito	10	\$ 1	\$ 4	\$ 2	\$ 108
<b>Total</b>	<b>785</b>	<b>\$ 273</b>	<b>\$ 3.254</b>	<b>\$ 579</b>	<b>\$ 2.671</b>

Equivalencias entre sectores financieros	CARTERA BRUTA COMERCIAL	CARTERA BRUTA CONSUMO	CARTERA BRUTA VIVIENDA	CARTERA BRUTA MICROEMPRESA
Popular y solidario / Privado	3%	40%	36%	181%
Popular y solidario / Público	13%	83402%	7027%	403%

Fuente: SEPS, SBS, CONAFIPS. Datos a diciembre 2014

\* No incluye al Banco del Instituto Ecuatoriano de Seguridad Social "BIESS"

## 4. SISTEMA DE DINERO ELECTRÓNICO EN EL ECUADOR

### Antecedentes de la problemática



### Barreras para la inclusión financiera

1. **Bajo nivel de acceso a servicios financieros**, debido a distancia, costos, papeleo y pobreza
2. **Exclusión del sistema financiero formal:**
  - 59% de adultos de las economías en desarrollo
  - 77% de adultos que ganan menos de USD 2 al día
  - 41% en América Latina y El Caribe
3. **Acceso a financiamiento en economías de desarrollo:** 55% piden préstamos a familiares y amigos

# Desmonetización de la economía ecuatoriana

- Exportaciones
- Remesas



ECONOMÍA ECUATORIANA



MEDIDAS

Salvaguardias

Dinero electrónico

Fomento al SFPS

- Importaciones

- Compras
- Costo de señoreaje



BASE  
MONETARIA



VELOCIDAD DE  
CIRCULACIÓN DEL  
DINERO



MASA  
MONETARIA

## ¿Qué es el dinero electrónico?

**Son todos los medios que permiten realizar o recibir pagos a través de dispositivos electrónicos.**

- Moneda Criptográfica (*Bitcoin*)
- Sistemas de depósito de dinero
  - Banca por internet y móvil
  - Tarjeta de débito
  - Tarjeta de crédito
  - Sistemas de pago por internet (PayPal)
  - Sistemas de pago móviles



TARJETAS DE CRÉDITO



BANCA POR INTERNET Y MÓVIL



SISTEMA DE DINERO  
ELECTRÓNICO

## Beneficios del dinero electrónico

Penetración Móvil

**+100%**

No bancarización

**40%**

- Impulsa la inclusión financiera**, permitiendo a todos los ciudadanos y residentes del país abrir voluntariamente una cuenta.
- Amplia el circuito de pagos**, con la posibilidad de incluir al 40% de la PEA que no tiene cuenta en una entidad financiera.
- Complementa la inclusión económica**, al trabajar conjuntamente con las IFIS para servicios y crédito.
- Aporta a la Economía Popular y Solidaria**, con reducción de costos de transacción (tiempo, dinero y seguridad), acceso a servicios financieros, información y transparencia en los mercados.
- Beneficia a los negocios**, reduciendo costes de operación: recaudación, pérdidas en gestión de efectivo, flujo de caja, mejor manejo de inventarios, etc.

# Modelo de gestión del sistema de dinero electrónico

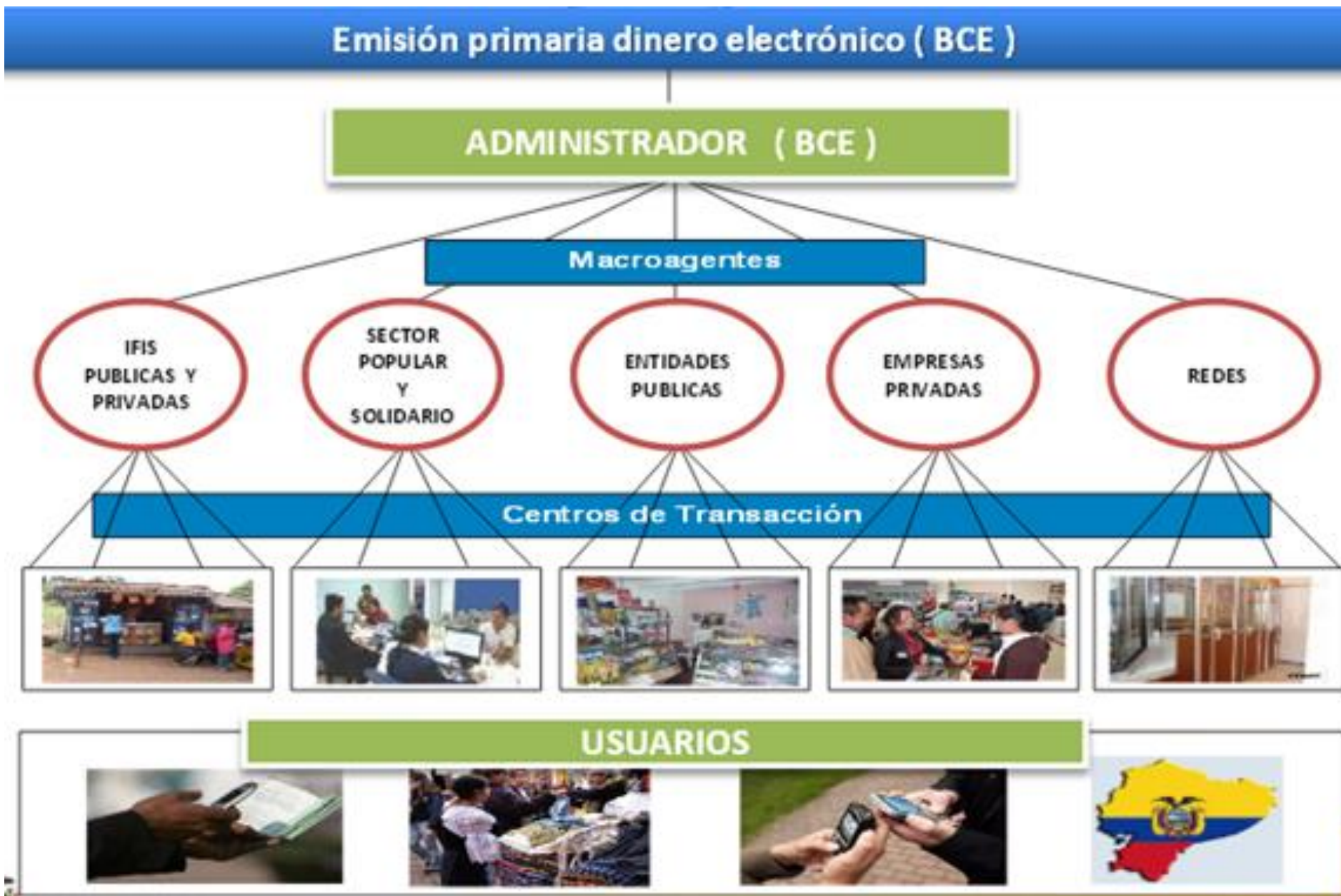



# Utilidad del sistema de dinero electrónico

## Pago de TRANSPORTE



## Pago de SERVICIOS



## COMERCIO electrónico



## Pagos de COMERCIOS





## 5. CORPORACIÓN NACIONAL DE FINANZAS POPULARES Y SOLIDARIAS



**Misión:** ofrecer servicios financieros y de fortalecimiento a las organizaciones del sector financiero popular y solidario

**CONAFIPS**

Inicio de la gestión  
17 de Septiembre 2012

**CONAFIPS**

LOEPS  
10 de Mayo 2011

**PNFPEES**

7 de Abril 2009

**PSNM**

16 de Mayo  
2007

### Componentes de gestión

- Desarrollo de las organizaciones del sector financiero popular y solidario (análisis y fortalecimiento)
- Banca de segundo piso
- Servicio de garantía para la economía popular y solidaria



## Resultados de la gestión de la CONAFIPS

Año	Colocación total (millones de USD)	Número total de operaciones	Crédito Emprendimientos			Vivienda popular		
			Cartera (millones de USD)	Número de operaciones	Monto promedio	Cartera (millones de USD)	Número de operaciones	Monto promedio
2008	\$ 24,72	71.850	\$ 24,72	71.850	\$ 343,98	0	0	\$ -
2009	\$ 30,85	61.660	\$ 30,85	61.660	\$ 500,39	0	0	\$ -
2010	\$ 71,45	78.821	\$ 71,45	78.821	\$ 906,54	0	0	\$ -
2011	\$ 71,41	49.346	\$ 69,14	49.183	\$ 1.405,78	\$ 2,27	163	\$ 13.946,39
2012	\$ 159,32	144.817	\$ 155,90	144.384	\$ 1.079,74	\$ 3,43	433	\$ 7.914,49
2013	\$ 196,33	137.444	\$ 189,49	136.938	\$ 1.383,79	\$ 6,84	506	\$ 13.511,21
2014	\$ 156,53	75.877	\$ 139,92	74.896	\$ 1.868,18	\$ 16,61	981	\$ 16.927,89
sep-15	\$ 78,20	38.379	\$ 72,76	38.095	\$ 1.910,08	\$ 5,43	284	\$ 19.136,03
<b>Total</b>	<b>\$ 788,82</b>	<b>658.194</b>	<b>\$ 754,24</b>	<b>655.827</b>	<b>\$ 1.150,06</b>	<b>\$ 34,58</b>	<b>2367</b>	<b>\$ 14.608,28</b>

**La morosidad de la Corporación nunca ha superado el 1%.**

# Efectos de inclusión social y financiera

Período: 2008 – septiembre 2015

Total cartera: USD 788.816.904  
Total operaciones: 658.194

## Sectores priorizados

## Atención a grupos prioritarios

### Emprendimientos de jóvenes:

- 26,2% del monto
- 27,4% de las operaciones de crédito

### Mujeres emprendedoras:

- 58,3% del monto
- 75,7% de las operaciones de crédito

### Agricultura:

- 39,7% del monto
- 40,9% de las operaciones de crédito

### Comercio:

- 26,7% del monto
- 33,3% de las operaciones de crédito

### Sector rural:

- 53,5% del monto
- 50,3% de las operaciones de crédito

### Parroquias con nivel de pobreza mayor al 65%:

- 79,8% del monto
- 89,8% de las operaciones de crédito

La Corporación Nacional de Finanzas Populares y Solidarias, junto a las demás iniciativas del Gobierno ecuatoriano, forma parte de una nueva arquitectura institucional para la economía popular y solidaria y su sector financiero.



Geovanny Cardoso Ruiz  
Director General  
CONAFIPS

[www.finanzaspopulares.gob.ec](http://www.finanzaspopulares.gob.ec)



Corporación Nacional  
de Finanzas Populares y Solidarias

**Muchas gracias**