

CD 2129 13-12-2019



INFORME DE SERVICIOS INSTITUCIONALES

Nro. SOLICITUD DE AUTORIZACIÓN PARA CUMPLIMIENTO DE SERVICIOS INSTITUCIONALES 258-SEVM-DDOSFPS-2019	FECHA DE INFORME (dd-mmm-aaaa) 20-12-2019
---	---

DATOS GENERALES

APELLIDOS - NOMBRES DE LA O EL SERVIDOR VITERI MUÑOZ SORAYA ELIZABETH	PUESTO QUE OCUPA: OFICIAL DE DESARROLLO Y PROMOCIÓN DE PRODUCTOS FINANCIEROS 2
CIUDAD - PROVINCIA DEL SERVICIO INSTITUCIONAL GUAYAQUIL - GUAYAS JIPIJAPA - MANABÍ PORTOVIEJO - MANABÍ SUCRE - MANABÍ ROCAFUERTE - MANABÍ	NOMBRE DE LA UNIDAD A LA QUE PERTENECE LA O EL SERVIDOR DIRECCIÓN DE DESARROLLO DE OSFPS

SERVIDORES QUE INTEGRAN EL SERVICIO INSTITUCIONAL: **Lcda. Soraya Elizabeth Viteri Muñoz.**

INFORME DE ACTIVIDADES Y PRODUCTOS ALCANZADOS

ACTIVIDADES:	PRODUCTOS:
Lunes 09 / 12 / 2019 Viaje Quito-Guayaquil. Posterior viaje Guayaquil-Jipijapa. Visita a la COAC "Por El Pan y El Agua". Posterior viaje a Portoviejo.	Lunes 09 / 12 / 2019 Taller "Buen Gobierno Cooperativo", por medio del que se capacitó en el tema a Directivos y Funcionarios de la Cooperativa "Por El Pan y El Agua".
Martes 10 / 12 / 2019 Visita a Cooperativa de Ahorro y Crédito "San Miguel de Chirijos".	Martes 10 / 12 / 2019 Plan Operativo Anual de Fortalecimiento de la Cooperativa de Ahorro y Crédito "San Miguel de Chirijos".
Miércoles 11 / 12 / 2019 Visita a la Cooperativa de Ahorro y Crédito "San Plácido".	Miércoles 11 / 12 / 2019 Informe sobre la situación de la Cooperativa de Ahorro y Crédito "San Plácido".
Jueves 12 / 12 / 2019 Visita a la Cooperativa de Ahorro y Crédito "Cristo Rey".	Jueves 12 / 12 / 2019 Plan Operativo Anual de Fortalecimiento de la Cooperativa de Ahorro y Crédito "Cristo Rey".
Viernes 13 / 12 / 2019 Visita a la Cooperativa de Ahorro y Crédito "Cristo Rey". Retorno a la ciudad de Quito.	Viernes 13 / 12 / 2019 Plan Operativo Anual de Fortalecimiento de la Cooperativa de Ahorro y Crédito "Cristo Rey".

ITINERARIO	SALIDA	LLEGADA	NOTA
FECHA dd-mmm-aaaa	09-12-2019	13-12-2019	Estos datos se refieren al tiempo efectivamente utilizado en el cumplimiento del servicio institucional, desde la salida del lugar de residencia o trabajo habituales o del cumplimiento del servicio institucional según sea el caso, hasta su llegada de estos sitios.
HORA hh:mm	04h00	21h30	

TRANSPORTE

TIPO DE TRANSPORTE (Aéreo, terrestre, marítimo, otros)	NOMBRE DE TRANSPORTE	RUTA	SALIDA		LLEGADA	
			FECHA dd-mmm-aaaa	HORA hh:mm	FECHA dd-mmm-aaaa	HORA hh:mm
TERRESTRE	PÚBLICO	Domicilio - Aeropuerto Internacional Mariscal Sucre	09-12-2019	04H00	09-12-2019	05H00
AÉREO	TAME	Aeropuerto Internacional Mariscal Sucre-Guayaquil	09-12-2019	06H00	09-12-2019	06H50
TERRESTRE	PÚBLICO	Guayaquil - Jipijapa	09-12-2019	07H35	09-12-2019	10h00
TERRESTRE	PÚBLICO	Jipijapa - Portoviejo	09-12-2019	20H10	09-12-2019	21H10
TERRESTRE	PÚBLICO	Portoviejo - San Miguel de Chirijos	10-12-2019	08H00	10-12-2019	09H00
TERRESTRE	PÚBLICO	San Miguel de Chirijos - Portoviejo	10-12-2019	18H30	10-12-2019	19H30
TERRESTRE	PÚBLICO	Portoviejo - San Plácido	11-12-2019	10H00	11-12-2019	11H00
TERRESTRE	PÚBLICO	San Plácido - Portoviejo	11-12-2019	18H30	11-12-2019	19H30
TERRESTRE	PÚBLICO	Portoviejo - Charapotó (Nuevo Correagua)	12-12-2019	10H00	12-12-2019	11H00
TERRESTRE	PÚBLICO	Charapotó (Nuevo Correagua) - Rocafuerte	13-12-2019	13H00	13-12-2019	13H30
TERRESTRE	PÚBLICO	Rocafuerte - Terminal Terrestre Quitumbe	13-12-2019	13H45	13-12-2019	20H30
TERRESTRE	PÚBLICO	Terminal Terrestre Quitumbe - Domicilio	13-12-2019	20H30	13-12-2019	21H30

NOTA: En caso de haber utilizado transporte público, se deberá adjuntar obligatoriamente los pases a bordo o boletos.

OBSERVACIONES

FIRMA DE LA O EL SERVIDOR COMISIONADO LCD.A. SORAYA ELIZABETH VITERI MUÑOZ OFICIAL DE DESARROLLO Y PROMOCIÓN DE PRODUCTOS FINANCIEROS 2	NOTA El presente informe deberá presentarse dentro del término de 4 días del cumplimiento de servicios institucionales, caso contrario la liquidación se demorará e incluso de no presentarlo tendrá que restituir los valores percibidos. Cuando el cumplimiento de servicios institucionales sea superior al número de días autorizados, se deberá adjuntar la autorización por escrito de la Máxima Autoridad o su Delegado. Aquellos valores que no cuenten con los justificativos debidos se entenderán como no gastados, por lo que la o el servidor y la o el obrero deberá restituirlos a la institución mediante el descuento de estos de su siguiente remuneración.
--	---

FIRMAS DE APROBACIÓN

FIRMA DE LA O EL RESPONSABLE DE LA UNIDAD DEL SERVIDOR COMISIONADO ING. FREDDY TAPIA L. EXPERTO DE DESARROLLO DE LAS OSFPS	FIRMA DE LA O EL JEFE INMEDIATO DE LA O EL RESPONSABLE DE LA UNIDAD LCD.A. VANESSA PLACENCIA V. DIRECTOR DE DESARROLLO DE LAS OSFPS
---	--

CONTABILIDAD / CONTROL PREVIO
RECEPCION DE DOCUMENTOS

FIRMA _____ HORA _____



**DETALLE DE DOCUMENTOS DE RESPALDO PARA LA JUSTIFICACIÓN DEL 70% DE GASTOS
REALIZADOS EN LA COMISIÓN DE SERVICIOS**

NUMERO DE INFORME: 258-SEVM-DDOSFPS-2019

FECHA DE LA COMISIÓN: Lunes 09-Martes 10-Miércoles 11-Jueves 12-Viernes 12 de 2019

ALIMENTACIÓN Y HOSPEDAJE

TIPO DE DOCUMENTO	No. DOCUMENTO	FECHA DE EMISIÓN	DETALLE DEL DOCUMENTO	VALOR \$
FACTURA	001-001-000038329	12-12-2019	HOSPEDAJE	\$ 129,01
FACTURA	001-001-0001544	12-12-2019	HOSPEDAJE	\$ 38,70
FACTURA	003-001-000518791	09-12-2019	ALIMENTACIÓN	\$ 3,00
FACTURA	002-001-000000597	10-12-2019	ALIMENTACIÓN	\$ 3,50
FACTURA	001-001-000005867	12-12-2019	ALIMENTACIÓN	\$ 4,25
TOTAL				\$178,46

MOVILIZACIÓN

TIPO DE DOCUMENTO	No. DOCUMENTO	FECHA DE EMISIÓN	DETALLE DEL DOCUMENTO	VALOR \$
FACTURA	002-010-000460623	09/12/2019	Transporte Guayaquil – Jipijapa	\$3,50
TICKET	023	09/12/2019	Transporte Terminal T. Portoviejo-Hotel Ceibo Dorado	\$1,50
FACTURA	005-021-000002578	13/12/2019	Transporte Rocafuerte - Quito	\$11,00
TOTAL				\$16,00

Atentamente,

**LCDA. SORAYA ELIZABETH VITERI MUÑOZ
OFICIAL DE DESARROLLO Y PROMOCIÓN DE PRODUCTOS FINANCIEROS 2**



HCDORADO CIA. LTDA.
 R.U.C.: 1391794940001
 Dir.: Matriz: Calle Espejo s/n y Pedro Gual
 Telfs.: 05 2657-080 - 0991990666
 garcia@hotelceibodorado.com.ec
 Portoviejo - Manabí - Ecuador
 Fecha de Autorización: 05 AGOSTO 2019

FACTURA
 N° 001-001-00
0038329
 Autorización SRI N°
 1125258160

Nombre: VITERI MUNOZ SORAYA ELIZABET
 RUC: 1710462043 Fecha: 12/12/2019 Telf.: 0991691790
 Dirección: QUITO N° Habitación: 25

CANTIDAD	DESCRIPCIÓN	P. UNITARIO	TOTAL
1	HOSPEDAJE CHECK IN: 09/12/2019 CHECK OUT: 12/12/2019	3 NOCHES 35.2490	105.7470

IMPRESA GARCIA AUT. 5692 García Cedeño Vicente Washington RUC: 1305128660001 Telf.: 2441081 - Portoviejo . del 36701 - 39700 . Fecha de Caducidad: 05 AGOSTO 2020



Manabí se Levanta

SUBTOTAL: 105.75
IVA 12%: 12.69
SERVICIO 10%: 10.57
TOTAL: 129.01

[Signature]
 RECIBI CONFORME
 ORIGINAL: CLIENTE - COPIA: EMISOR

HC DORADO CIA. LTDA.
HOTEL CEIBO DORADO
[Signature]
 FIRMA AUTORIZADA

Validez de comprobantes físicos

RUC
1391794940001

Autorización
1125258160

Tipo documento
Factura

Número documento
001-001-38329

Fecha emisión
12/12/2019

El documento consultado se encuentra autorizado por el SRI, y deberá contener los siguientes datos.

Razón social HCDORADO CIA. LTDA.	Nombre comercial HOTEL CEIBO DORADO	
Dirección matriz ESPEJO S/N Y PEDRO GUAL	Dirección establecimiento ESPEJO S/N Y PEDRO GUAL	
Clase contribuyente Otro	Fecha caducidad 2020-08-05	Código imprenta 5692



Esta consulta no sustenta la existencia real de la transacción, ni valida requisitos de llenado del documento.

Recuerde la persona que simule, oculte, omita, falsee o engañe en la determinación de la obligación tributaria, para evitar el pago de los tributos propios o de terceros, será sancionada con pena privativa de libertad.

Artículo 298 del Código Orgánico Integral Penal.

[Nueva consulta](#)

Validez de comprobantes físicos

RUC
1712893773001

Autorización
1124562396

Tipo documento
Factura

Número documento
001-001-1544

Fecha emisión
12/12/2019

El documento consultado se encuentra autorizado por el SRI, y deberá contener los siguientes datos:

Razón social		Nombre comercial
BERMEO CEVALLOS ANDREA GABRIELA		TERRAMAR HOTELES
Dirección matriz		Dirección establecimiento
MALECON S/N Y 25 DE DICIEMBRE		MALECON S/N Y 25 DE DICIEMBRE
Clase contribuyente	Fecha caducidad	Código imprenta
Otro	2020-04-02	10681

i Esta consulta no sustenta la existencia real de la transacción, ni valida requisitos de llenado del documento.

Recuerde la persona que simule, oculte, omita, falsee o engañe en la determinación de la obligación tributaria, para evitar el pago de los tributos propios o de terceros, será sancionada con pena privativa de libertad.

Artículo 298 del Código Orgánico Integral Penal.

[Nueva consulta](#)

PARRILLADAS D' KUERO

LUCAS FARIAS KLEBER HERNAN * MERIENDA *
 Ruc: 1309061131001 - Aut. SRI: 1125387055
 Matriz: Manabi Guillen Villa 28 - Portoviejo / Telef.: 2581188
 Sucursal: 10 de Agosto s/n y Espejo
 Cel.: 0996373477 - Email: hernan.lucas@yahoo.com
 Calf. Artesanal: # 025112 / PORTOVIEJO - MANABI

FACTURA SERIE 002-001-00 0000597

Cliente: Soraya Viteri

Dirección: QUITO

Guía de Rem.: _____

Fecha: 10-12-19

Ruc/ C.I.: 1710 46204-3

CANT.	DETALLE	V/ UNIT	V/ TOTAL
1	Porción de Parrilla	3.00	3.00
1	Sugo	0.50	0.50
		SUB TOTAL 12% IVA	
		SUB TOTAL 0% IVA	
		DESCUENTO	
		SUB TOTAL	
		IVA 12%	
		VALOR TOTAL	3.50

FORMA DE PAGO	
EFFECTIVO	<input checked="" type="checkbox"/>
DINERO ELECTRONICO	<input type="checkbox"/>
TARJETA DE CREDITO/DIBITO	<input type="checkbox"/>
OTROS	<input type="checkbox"/>

PRIMA AUTORIZADA
 Soraya Viteri
 RECIBI CONFORME

301 a 600 Fecha de AUT. 29/Agosto/2019 Hidalgo Palma Miguel Antonio, AUT. 2120 Imprenta "HIDALGO" Portov. Garcia Moreno s/n y Pedro Gual y 9 de Octubre RUC 1302804661001 - valido para emision hasta 29/Agosto/2020

MAMBO JUICE *DESAYUNO*

MUGATI S.A.

FACTURA N° 003-001-00 0518791

R.U.C. 0992303913001 - Autorización SRI N° 1125598573

Matriz: Av. Francisco de Orellana s/n y Av. Plaza Dañin C.C. San Marino
 Sucursal: Av. De las Americas s/n y Av. Benjamin Rosales
 C.C. Terminal Terrestre local 76-B * Telf. 2- 130965 - Guayaquil - Ecuador

Fecha: 9/12/2019

Hora: 07:21:02

Cliente: SORAYA VITERI

Dirección: QUITO

Cedula/RUC: 1710462043

IMPORTE P. UNIT P. TOTAL

DESCRIP	CANT	UNIT	TOTAL
FRUTILLAS CON CR	1	\$3.00	\$3.00

Subtotal IVA	0.00
Subtotal 0%	3.00
Dicto	0.00
IVA 12.00%	0.00
Total	3.00

Forma de Pago:

Efectivo: \$3.00

Cheque: \$0

Tarjeta de credito: \$0

PRIMA AUTORIZADA
 Soraya Viteri
 RECIBI CONFORME
 ORIGINAL CLIENTE COPIA EMISOR

X detalle invalido.

ALAVA SOLORZANO VICENTA CONSUELO ARENA'S

Venta de comidas y bebidas en bares - Restaurantes, Incluso para llevar
 Dirección Matriz y Establecimiento: Malecon s/n y 1 de Junio
 Teléf.: 05 2340050 - 0992421245 // Portoviejo - Manabi

FACTURA N° 001-001 000005867

Aut. S.R.I. 1125086320

Documento Categorizado: NO

R.U.C. 1305343897001

Sr(es) Soraya Viteri (M) 4102

Fecha Emisión 12 Diciembre 2019 R.U.C.: 171046204-3

Dirección: QUITO

Guía de Remisión: _____

CANT.	DESCRIPCION	V.UNIT.	TOTAL
1	Almuerzo		3,79

FORMA DE PAGO	
EFFECTIVO	<input checked="" type="checkbox"/>
DINERO ELECTRONICO	<input type="checkbox"/>
TARJETA DE CREDITO/DIBITO	<input type="checkbox"/>
OTROS	<input type="checkbox"/>

SUBTOTAL 12%	
SUBTOTAL 0%	
DESCUENTO	
SUBTOTAL	3,79
IVA 12%	0,46
VALOR TOTAL	4,25

PRIMA AUTORIZADA
 Soraya Viteri
 RECIBI CONFORME

GARCIA CAicedo JOSE VICENTE, IMPRENTA "SAMAR" - PORT. E.D.C. 1306101817001 AUTORIZ. 2217 // TELF.: 2933901 IMPRESO DEL 005701 AL 005900 FECHA DE AUTORIZACION 04/JULIO/2019 FECHA DE CADUCIDAD 04/JULIO/2020

CENTERPRIME: 280001 / AUTORIZACION 135063 DE 515251 AL 515251 / IMPRESION: 10/OCTUBRE/2019 VALIDO HASTA: 10/OCTUBRE/2020

ORIGINAL - Cliente / COPIA - Emisor

ORIGINAL BOND - ADQUIRENTE - COPIA - EMISOR

Validez de comprobantes físicos

RUC
0992303913001

Autorización
1125598573

Tipo documento
Factura

Número documento
003-001-00518791

Fecha emisión
09/12/2019

El documento consultado se encuentra autorizado por el SRI, y deberá contener los siguientes datos.

Razón social MUGATI S.A.	Nombre comercial MAMBO JUICE	
Dirección matriz AV. FRANCISCO DE ORELLANA S/N Y AV. PLAZA DAÑIN	Dirección establecimiento AV. DE LAS AMERICAS S/N Y AV. BENJAMIN ROSALES	
Clase contribuyente Otro	Fecha caducidad 2020-10-10	Código imprenta 13506

i Esta consulta no sustenta la existencia real de la transacción, ni valida requisitos de llenado del documento.

Recuerde la persona que simule, oculte, omita, falsee o engañe en la determinación de la obligación tributaria, para evitar el pago de los tributos propios o de terceros, será sancionada con pena privativa de libertad.

Artículo 298 del Código Orgánico Integral Penal.

[Nueva consulta](#)

Validez de comprobantes físicos

RUC
1309061131001

Autorización
1125387055

Tipo documento
Factura

Número documento
002-001-597

Fecha emisión
10/12/2019

El documento consultado se encuentra autorizado por el SRI, y deberá contener los siguientes datos:

Razón social	Nombre comercial	
LUCAS FARIAS KLEBER HERNAN	PARRILLADAS D' KUERO	
Dirección matriz	Dirección establecimiento	
MANABI GUILLEN VILLA 28	10 DE AGOSTO S/N Y Y ESPEJO	
Clase contribuyente	Fecha caducidad	Código imprenta
Otro	2020-08-29	2120

i Esta consulta no sustenta la existencia real de la transacción, ni valida requisitos de llenado del documento.

Recuerde la persona que simule, oculte, omita, falsee o engañe en la determinación de la obligación tributaria, para evitar el pago de los tributos propios o de terceros, será sancionada con pena privativa de libertad.

Artículo 298 del Código Orgánico Integral Penal.

[Nueva consulta](#)

Validez de comprobantes físicos

RUC
1305343897001

Autorización
1125085320

Tipo documento
Factura

Número documento
001-001-5867

Fecha emisión
12/12/2019

El documento consultado se encuentra autorizado por el SRI, y deberá contener los siguientes datos:

Razón social		Nombre comercial
ALAVA SOLORZANO VICENTA CONSUELO		ARENA'S
Dirección matriz		Dirección establecimiento
MALECON S/N Y 1 DE JUNIO		MALECON S/N Y 1 DE JUNIO
Clase contribuyente	Fecha caducidad	Código imprenta
Otro	2020-07-04	2217

i Esta consulta no sustenta la existencia real de la transacción, ni valida requisitos de llenado del documento.

Recuerde la persona que simule, oculte, omita, falsee o engañe en la determinación de la obligación tributaria, para evitar el pago de los tributos propios o de terceros, será sancionada con pena privativa de libertad.

Artículo 298 del Código Orgánico Integral Penal.

[Nueva consulta](#)

NO TIENE LOGO

R.U.C.: 1390045944001

FACTURA

No. 002-010-000460623

NÚMERO DE AUTORIZACIÓN

0912201901139004594400120020100004606231234567812

FECHA Y HORA DE AUTORIZACIÓN: 09/12/2019 07:28:15

AMBIENTE: PRODUCCIÓN

EMISIÓN: NORMAL

CLAVE DE ACCESO



0912201901139004594400120020100004606231234567812

COOPERATIVA DE TRANSPORTES COACTUR

COOPERATIVA DE TRANSPORTES COACTUR

Dirección Matriz: 15 de Abril S N y 29 de Junio Atras del Terminal Terrestre

Dirección Sucursal: TERMINAL TERRESTRE DE GUAYAQUIL

Contribuyente Especial DNCRCEC18262E

OBLIGADO A LLEVAR SI

Razón Social / Nombres y	SORAYA ELIZABETH VITERI MUNOZ		
Identificación	1710462043	Placa / Matricula:	null
Fecha	09/12/2019	Guía	
Dirección:			

Cod. Principal	Cod. Auxiliar	Cantidad	Descripción	Detalle Adicional	Precio Unitario	Subsidio	Precio sin Subsidio	Descuento	Precio Total
BOL-1	BOL-1	1.00	BOLETO CONVENCIONAL		3.50	0.00	0.00	0.00	3.50

Información Adicional	
CorreoCliente:	CorreoNoDefinido

Forma de pago	Valor
01 - SIN UTILIZACION DEL SISTEMA FINANCIERO	3.50

SUBTOTAL 12%	0.00
SUBTOTAL 0%	3.50
SUBTOTAL NO OBJETO DE IVA	0.00
SUBTOTAL EXENTO DE IVA	0.00
SUBTOTAL SIN IMPUESTOS	3.50
TOTAL DESCUENTO	0.00
ICE	0.00
IVA 12%	0.00
IRBPNR	0.00
PROPINA	0.00
VALOR TOTAL	3.50

VALOR TOTAL SIN SUBSIDIO	0.00
AHORRO POR SUBSIDIO: (Incluye IVA cuando corresponda)	0.00



Memorando Nro. CONAFIPS-DAJ-2019-0684-MEM

Quito, D.M., 21 de noviembre de 2019

dt

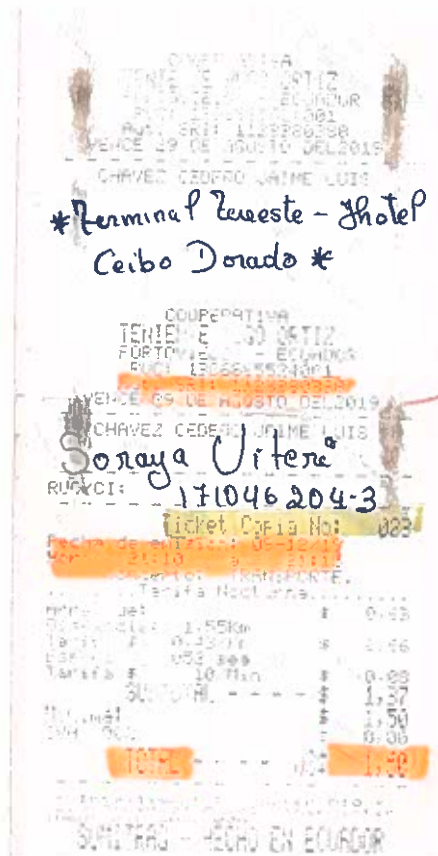

Diego Javier Zumarraga Ruales
**DIEGO JAVIER
ZUMARRAGA
RUALES**

NO TIENE LOGO

R.U.C.: 1390037860001

FACTURA

No. 005-021-000002578

NÚMERO DE AUTORIZACIÓN

1312201901139003786000120050210000025780000000112

FECHA Y HORA DE AUTORIZACIÓN: 13/12/2019 16:22:15

AMBIENTE: PRODUCCIÓN

EMISIÓN: NORMAL

CLAVE DE ACCESO



1312201901139003786000120050210000025780000000112

COOPERATIVA DE TRANSPORTE INTER PROVINCIAL REINA DEL CAMINO

COOPERATIVA DE TRANSPORTE INTERPROVINCIAL REINA DEL CAMINO

Dirección Matriz: MANABI / CHONE / ATAHUALPA S/N Y 7 DE AGOSTO

Dirección Sucursal: MANABI / ROCAFUERTE / ROCAFUERTE S/N

Contribuyente Especial 00310

OBLIGADO A LLEVAR SI

Razón Social / Nombres y VITERI MUÑOZ SORAYA ELIZABETH
Identificación 1710462043
Fecha 13/12/2019 Placa / Matrícula: null Guía
Dirección: PICHINCHA / QUITO / ALFARO

Cod. Principal	Cod. Auxiliar	Cantidad	Descripción	Detalle Adicional	Precio Unitario	Subsidio	Precio sin Subsidio	Descuento	Precio Total
001		1.00	PASAJE AUTOBUS. ROCAFUERTE -> QUITO, 2019- 12-13 13:45		11.00	0.00	0.00	0.00	11.00

Información Adicional	
email:	S/N
Dirección:	S/N
telefono:	S/N
INTEGRAL ERP ID:	102182995

Forma de pago	Valor
01 - SIN UTILIZACION DEL SISTEMA FINANCIERO	11.00

SUBTOTAL 12%	0.00
SUBTOTAL 0%	11.00
SUBTOTAL NO OBJETO DE IVA	0.00
SUBTOTAL EXENTO DE IVA	0.00
SUBTOTAL SIN IMPUESTOS	11.00
TOTAL DESCUENTO	0.00
ICE	0.00
IVA 12%	0.00
IRBPNR	0.00
PROPINA	0.00
VALOR TOTAL	11.00

VALOR TOTAL SIN SUBSIDIO	0.00
AHORRO POR SUBSIDIO: (Incluye IVA cuando corresponda)	0.00

COOPERATIVA DE TRANSPORTE
INTERPROVINCIAL REINA DEL CAMINO
Matriz - Chone: Calle Alahuilpa s/n
y 7 de Agosto, Edificio Sindicato de Choferes
de Chone
Telf: 2696418 - Fax 2696401
Contribuyente Especial Resolución No. 00310

Factura : 005-021-0002578

Salida : **Viernes**

2019-12-13 13:45

Ruta : MANA TOSAGUA QUITO T2

Destino: **QUITO**

Bus : 4051

Id : 1710162013

Cliente: **VILLER MUNGZ SORAYA ELIZABETH**

Viaje : -

Asientos: **3**

Valor : **\$ 11.00**

IMPORTE TOTAL
IMPORTE IVA
IMPORTE TOTAL

IMPORTE TOTAL
IMPORTE IVA
IMPORTE TOTAL
IMPORTE TOTAL
IMPORTE IVA
IMPORTE TOTAL



Electronic ticket / boleto electrónico Itinerario
de pasajero / documento

EMPRESA PÚBLICA TAME LÍNEA AEREA
DEL ECUADOR

Dirección: Av. Amazonas N24-260 y Av. Colón

Tel: 593-2-3966300

Quito - Ecuador

RUC: 1768161550001

Thank you for choosing TAME EP. Below is your itinerary and receipt for the ticket(s) purchased.
Gracias por elegir TAME EP. A continuación se muestra su itinerario y el recibo de los boletos comprados.

Passenger details/Detalle del pasajero

Passenger Type/Tipo Pasajero	Name/Nombre	ID/Identificación/Pasaporte	Ticket Number/Número Boleto	Usuario Emisión	Oficina Emisión
Adulto	SORAYA VITERI	1710462043	2135267686	203046	22222222 TAME EP

COMPANY/RAZÓN SOCIAL	CORPORACION NACIONAL DE FINANZAS POPULAR	Endorsement/RUC	1768168480001
----------------------	--	-----------------	---------------

Travel Information/Información de viaje

Flight/Vuelo	Departure/Salida	Arrival/Llegada	Fare Basis/Base de la Tarifa	Fare/Familia Tarifa	Baggage/Equipaje
Salida: EQ 301	Quito, EC, UJO lunes, 09 diciembre 2019 - 06:00	Guayaquil, EC, GYE lunes, 09 diciembre 2019 - 06:50	LLEFXAEE	FLEXIBLE	23K

Booking Details/Detalle de Reserva

Fare details/Detalle de Tarifa

Booking reference/Código de reserva	ID Buy/ID Compra	Issued Date/Fecha Emisión	Cell Phone/Número de celular	Email/Correo Electrónico
MD605	162546	mié, 04-dic-2019	0984348803	ronald.jumbo@finanzas populares.gob.ec

Fare/Valor Tarifa:	Taxes/Impuestos	Total Trip Cost/Costo Total del Viaje
76.00	EC 9,12 OR 15,64 WT 3,00	103,76

Payment Type/Detalles del Pago

Payment Type/Forma Pago	Autorización
Flycard	INFP2695060421530

EL TRANSPORTE Y OTROS SERVICIOS PROPORCIONADOS POR LA AEROLINEA ESTAN CONFORME A LAS CONDICIONES DEL CONTRATO QUE SON INCORPORADAS POR ESTE MEDIO PARA REFERENCIA. ESTAS CONDICIONES SE PUEDEN OBTENER DE LA AEROLINEA O EN TAME.COM.EC

ETKT2692135267686C1
FECHA/DATE: 09DEC
VUELO/FLIGHT **0301**
VITERI/SORAYA
DE/FROM: QUITO
A/TO: GUAYAQUIL
ASIENTO/SEAT: **16B**
EQUIP/BAGT: 1 / 8
REFERENCIA: 119



DIRECCIÓN DE DESARROLLO DE LAS ORGANIZACIONES DEL SECTOR FINANCIERO POPULAR Y SOLIDARIO

REGISTRO DE VISITA DE CAMPO

FECHA: Jipijapa, Lunes 09 de Diciembre de 2019 HORA DE INICIO: 10:30 horas.
NOMBRE DE LA OSFPS: Cooperativa de Ahorro y Crédito "Por el Pano y el Agua"
DIRECCIÓN DE LA VISITA: Bolívar entre Jefe Manuel Bandon y San Esteban
TELÉFONOS DE CONTACTO: 052603-823 CANTON: Jipijapa PARROQUIA San Lorenzo.

OBJETIVO DE LA VISITA:

- Evaluación de desempeño
- Diagnóstico para fortalecimiento
- Seguimiento consultoría fortalecimiento
- Monitoreo financiero trimestral
- Elaboración/ejecución Plan de mejora
- OTRO: Taller de Gobernabilidad.

1. ESTADO EN QUE SE ENCUENTRA AL MOMENTO LA OSFPS

- NO EVALUADA
- SUSPENSA
- OPERATIVA
- NO CALIFICADA

INFORMACIÓN SOLICITADA:

- ÚLTIMO BALANCE GENERAL
- ÚLTIMO ESTADO DE PÉRDIDAS Y GANANCIAS
- OTROS
- FECHA DE CORTE: Octubre 2019
- FECHA DE CORTE: Octubre 2019
- ESPECIFIQUE: _____

LOGROS DE LA VISITA:

- 1. Se realizó el levantamiento de actividades Puentes de verificación del Plan Operativo Anual de fortalecimiento.
- 2. Se efectuó el taller de Buen Gobierno Cooperativo con los Directivos de la cooperativa.

ACUERDOS Y COMPROMISOS ALCANZADOS:

- 1. La conc. compromete en enviar hasta fin de diciembre 2019 la aprobación de las actas a cargo del Consejo de Administración.

OBSERVACIONES/SUGERENCIAS:

- 1. Se sugirió a los miembros de las instancias del Gobierno local que debe desempeñar como generador de desarrollo.

	NOMBRE	CARGO	FIRMA Y SELLO
POR LA OSFPS:	Ingr. Diana Gutiérrez	Gerente General	
POR LA CONAFIPS:	Leda Soraya Viteri	Oficial de Desarrollo	J.P.P. Jaza

FECHA Y HORA DE FINALIZACIÓN DE LA VISITA: 20:00 horas.





Finanzas Populares y Solidarias
Impulsando el Buen Vivir

DIRECCIÓN DE DESARROLLO DE LAS ORGANIZACIONES DEL SECTOR FINANCIERO POPULAR Y SOLIDARIO
REGISTRO DE PARTICIPANTES EN VISITAS DE CAMPO

No.	Apellidos y Nombres	Cédula de Identidad	Cargo	Correo electrónico	Teléfono	Firma
1	Blanca Dreyberg	1301469771	Asesora	cooperelrangelayva@yahoo.com	0994112449	[Firma]
2	Paola Sánchez	1302572915	Asesora	cooperelrangelayva@yahoo.com	0995211678	[Firma]
3	Gabriel Guerra Diana Elizabeth	1312605304	Gerente	dianaguierrez21@hotmail.es	0997329584	[Firma]
4	Sofía Velasco Juan Pablo	1307493812	Asesora	joansantanaqui1972@hotmail.com	0988498800	[Firma]
5	Isidre González Gabriela Judith	1313335129-1	Asesora	gabrielaguillegonzalez@gmail.com	09773492116	[Firma]
6	Carolina Romero Tania Yvett	130707728-5	Asesora	taniamorero@gmail.com	099492563	[Firma]
7	Carole Naullo Dales Stefan	1312236112	Asesora	stefaniaortegainstmail.com	0984916235	[Firma]
8	Soledad Velasco Alison Field	1315304384	Secretaria	alisonmelo@hotmail.com	0995025509	[Firma]
9	Carolina Quirobo Torres Gabriel	1306236943	Socio	gabrielquirobo@gmail.com	0981630200	[Firma]
10	Diana Cecilia Velasco Juliana	0924911463	Asesora	cooperelrangelayva@hotmail.com	0986011245	[Firma]
11	María Elena Quirobo Patricia	1303398236	Asesora	patriciacquirobo@hotmail.com	0999124399	[Firma]
12	Felix Velasco	1307405764	Asesora	felixvelasco@hotmail.com	0982857193	[Firma]
13	Chocéz Chiqui Oscar S.	130674080	Asesora	oscarchocez@hotmail.com	0991949788	[Firma]
14						
15						
16						
17						
18						
19						
20						

NOMBRE DE LA ORGANIZACIÓN: Cooperativa de Ahorro y Cuentas por el Pango y el Agua
 FECHA: 09-12-2019 PROVINCIA: Morona Santiago CANTÓN: Loja PARROQUIA: Santa Fe de Ochoa
 HORA DE INICIO: 10:30 horas HORA DE FINALIZACIÓN: 2:00 horas TÉCNICO/RESPONSABLE: J. C. Salgado C. Litemi M. L. M. L.

Ciudad: Loja



DIRECCIÓN DE DESARROLLO DE LAS ORGANIZACIONES DEL SECTOR FINANCIERO POPULAR Y SOLIDARIO
REGISTRO DE VISITA DE CAMPO

FECHA: San Miguel de Chiriquí 10 de Noviembre 2019 HORA DE INICIO: 09:30 horas
 NOMBRE DE LA OSFPS: Cooperativa de Ahorro y Crédito "San Miguel de Chiriquí"
 DIRECCIÓN DE LA VISITA: 19 de Octubre frente al Parque Bolívar
 TELÉFONOS DE CONTACTO: 052 393-024 CANTÓN: Portoviejo PARROQUIA: Chiriquí

OBJETIVO DE LA VISITA:

- | | |
|--|--|
| <input type="checkbox"/> Evaluación de desempeño | <input type="checkbox"/> Monitoreo financiero trimestral |
| <input checked="" type="checkbox"/> Diagnóstico para fortalecimiento | <input checked="" type="checkbox"/> Elaboración/ejecución Plan de mejora |
| <input type="checkbox"/> Seguimiento consultoría fortalecimiento | <input type="checkbox"/> OTRO: _____ |

1. ESTADO EN QUE SE ENCUENTRA AL MOMENTO LA OSFPS

- | | |
|--------------------------------------|---|
| <input type="checkbox"/> NO EVALUADA | <input checked="" type="checkbox"/> OPERATIVA |
| <input type="checkbox"/> SUSPENSA | <input type="checkbox"/> NO CALIFICADA |

INFORMACIÓN SOLICITADA:

- | | |
|--|-----------------------|
| <input type="checkbox"/> ÚLTIMO BALANCE GENERAL | FECHA DE CORTE: _____ |
| <input type="checkbox"/> ÚLTIMO ESTADO DE PÉRDIDAS Y GANANCIAS | FECHA DE CORTE: _____ |
| <input type="checkbox"/> OTROS | ESPECIFIQUE: _____ |

LOGROS DE LA VISITA:

- ① La calificación de riesgo de la COAC a Julio 2018 varió en 11 puntos lo cual es producto del mejoramiento y recuperación de la calidad de la cartera.
- ② Mejoramiento del análisis crediticio / Empresa de cobranzas, abogados. se hacen convenios de pago.
- ③ Trabajan con bancos comunitarios => que a diciembre recuperen

ACUERDOS Y COMPROMISOS ALCANZADOS:

OBSERVACIONES/SUGERENCIAS:

- ① Enviar modelo Plan de Recuperación C. Crédito / Captación.
- _____

	NOMBRE	CARGO	FIRMA Y SELLO
POR LA OSFPS:	<u>Ing. Julia Oberia</u>	<u>Gerente General P.</u>	
POR LA CONAFIP:	<u>Seda. Sonaya Viteri</u>	<u>Oficial de Desarrollo PPF</u>	

FECHA Y HORA DE FINALIZACIÓN DE LA VISITA: 18:00 horas



Finanzas Populares y Solidarias
Impulsando el Bien Vivir

DIRECCIÓN DE DESARROLLO DE LAS ORGANIZACIONES DEL SECTOR FINANCIERO POPULAR Y SOLIDARIO
REGISTRO DE PARTICIPANTES EN VISITAS DE CAMPO

No.	Apellidos y Nombres	Cédula de Identidad	Cargo	Correo electrónico	Teléfono	Firma
1	Néstor Nieza Bontón, Margarita	131119331-1	Presidencia Ejecutiva	knadep@necreca.com.ve		<i>(Firma)</i>
2	Sallies Huelga Velasco	13059531901	Secretaría de W	delonoresal@huelgavelasco.com	099159900851	<i>(Firma)</i>
3	Roberto Torres, Irma Andrea	13111111105	Gerente	irma@necreca.com	0913910218783	<i>(Firma)</i>
4	Sallies Huelga Andrea	13041062578	Jefe de Crédito	andrea@necreca.com	0951589583	<i>(Firma)</i>
5						
6						
7						
8						
9						
10						
11						
12						
13						
14						
15						
16						
17						
18						
19						
20						

NOMBRE DE LA ORGANIZACIÓN: Cooperativa de Ahorro y Crédito "San Miguel de Chuquita"
 FECHA: 08 de Diciembre del 2019 PROVINCIA: Morona Santiago CANTÓN: Patate PARROQUIA: San Miguel de Chuquita
 HORA DE INICIO: 09:30 horas HORA DE FINALIZACIÓN: 18:00 horas TÉCNICO/A RESPONSABLE: Edna Estrella



REGISTRO DE VISITA DE CAMPO

FECHA: San Plácido, 11 de Diciembre del 2019 HORA DE INICIO: 11:00 horas
 NOMBRE DE LA OSFPS: Cooperativa de Ahorro y Crédito "San Plácido"
 DIRECCIÓN DE LA VISITA: Bolívar Miranda y Alfonso M. Jerez
 TELÉFONOS DE CONTACTO: 052 676 085 CANTÓN: Pedernales PARROQUIA: San Plácido

OBJETIVO DE LA VISITA:

- | | |
|--|---|
| <input type="checkbox"/> Evaluación de desempeño | <input type="checkbox"/> Monitoreo financiero trimestral |
| <input checked="" type="checkbox"/> Diagnóstico para fortalecimiento | <input checked="" type="checkbox"/> Elaboración/ejecución Plan de mejora |
| <input type="checkbox"/> Seguimiento consultoría fortalecimiento | <input checked="" type="checkbox"/> OTRO: <u>Elaboración de un Plan de Capacitaciones</u> |

1. ESTADO EN QUE SE ENCUENTRA AL MOMENTO LA OSFPS

- | | |
|--------------------------------------|---|
| <input type="checkbox"/> NO EVALUADA | <input type="checkbox"/> OPERATIVA |
| <input type="checkbox"/> SUSPENSA | <input checked="" type="checkbox"/> NO CALIFICADA |

INFORMACIÓN SOLICITADA:

- | | |
|--|-----------------------|
| <input type="checkbox"/> ÚLTIMO BALANCE GENERAL | FECHA DE CORTE: _____ |
| <input type="checkbox"/> ÚLTIMO ESTADO DE PÉRDIDAS Y GANANCIAS | FECHA DE CORTE: _____ |
| <input type="checkbox"/> OTROS | ESPECIFIQUE: _____ |

LOGROS DE LA VISITA:

- La Cartera Venida incrementa debido a una mala colocación de créditos por que es necesario fortalecer los concuentos del oficio y reestructurarse P de créditos.
- Ctas. x Cobrar por \$190.000 => Convenio COAC Olmedo (Liquidada), por créditos de PBDH. Lo que ha provocado que la COAC se desestabilice.

ACUERDOS Y COMPROMISOS ALCANZADOS:

- La "CONAFIPS" se compromete en incluir a la cooperativa en capacitaciones que permitan mejorar su gestión.
- La COAC, tiene la proyección de ser absorbidos, porque no encuentran solución para su problemas.

OBSERVACIONES/SUGERENCIAS:

- El Gobierno cooperativo cuenta con un número reducido de personas que conocen la realidad de la problemática de la cooperativa, a enero se plantea llegar a un nuevo gobierno cooperativo, por lo que no se es posible plantear actividades específicas.
- La OSFPS cuenta con: Gerente, Quena, Contadora y Oficial de créditos sin embargo el personal se NOMBRE onuentra desconocido CARGO

POR LA OSFPS:

Ing. José A. García

Gerente General

FIRMA Y SELLO

POR LA CONAFIPS:

Socia Soraya Uiteri

Oficial de Desarrollo y P.P. F. Soraya

FECHA Y HORA DE FINALIZACIÓN DE LA VISITA: 18:30 horas



Finanzas Populares y Solidarias
Impulsando el Buen Vivir

DIRECCIÓN DE DESARROLLO DE LAS ORGANIZACIONES DEL SECTOR FINANCIERO POPULAR Y SOLIDARIO
REGISTRO DE PARTICIPANTES EN VISTAS DE CAMPO

No.	Apellidos y Nombres	Cédula de Identidad	Cargo	Correo electrónico	Teléfono	Firma
1	Thomsony Alvaroz Thuan G.	1311713067	Residente	gregoriochunkey@hotmail.es	0987964691	
2	GARCIA GARCIA SOSE FERRAS	1309469038	SECRETARÍA	chelo2819@hotmail.com	0994715123	
3	Mendoza loor Maruxi	1311080731	Contadora	maritaygabucho@hotmail.com	0993668592	
4	Sobando Valdivieso Lisa Macaia	13440204-9	Cajera	lissabando11@hotmail.com	0997741030	
5						
6						
7						
8						
9						
10						
11						
12						
13						
14						
15						
16						
17						
18						
19						
20						

NOMBRE DE LA ORGANIZACIÓN: Cooperativa de Hogar y Crédito "San Páido"
 FECHA: 1 de Diciembre del 2019 PROVINCIA: Manabí CANTÓN: Dolores PARROQUIA: San Páido CIUDAD: San Páido
 HORA DE INICIO: 11:00 Horas HORA DE FINALIZACIÓN: 18:30 Horas TÉCNICO/A RESPONSABLE: Sada Sosa C/tenim

DIRECCIÓN DE DESARROLLO DE LAS ORGANIZACIONES DEL SECTOR FINANCIERO POPULAR Y SOLIDARIO
REGISTRO DE VISITA DE CAMPO

FECHA: Corone (14 de Diciembre del 2019) HORA DE INICIO: 14:00
NOMBRE DE LA OSFPS: Cooperativa de Ahorro y Crédito "Cristo Rey"
DIRECCIÓN DE LA VISITA: Nueva Florencia (Changapato) Via Aunala
TELÉFONOS DE CONTACTO: 0989551-003 CANTON: Suna PARROQUIA: Nuevo Corone Negro

OBJETIVO DE LA VISITA:
 Evaluación de desempeño
 Diagnóstico para fortalecimiento
 Seguimiento consultoría fortalecimiento
 Monitoreo financiero trimestral
 Elaboración/ejecución Plan de mejora
 OTRO: _____

1. ESTADO EN QUE SE ENCUENTRA AL MOMENTO LA OSFPS
 NO EVALUADA
 SUSPENSA
 OPERATIVA
 NO CALIFICADA

INFORMACIÓN SOLICITADA:
 ÚLTIMO BALANCE GENERAL
 ÚLTIMO ESTADO DE PÉRDIDAS Y GANANCIAS
 OTROS
FECHA DE CORTE: Septiembre 2019
FECHA DE CORTE: Septiembre 2019.
ESPECIFIQUE: _____

LOGROS DE LA VISITA:
① Se realizó el levantamiento de información para efectuar el Diagnóstico y el consiguiente plan operativo anual de fortalecimiento.

ACUERDOS Y COMPROMISOS ALCANZADOS:
① Envío de Plan de Recuperación formato para guía de la actividad propuesta en el plan.

OBSERVACIONES/SUGERENCIAS:
① Las capacitaciones deberán hacerse en la cooperativa por la disponibilidad de permisos y tiempo de cada directivo y empleado de la cooperativa.

POR LA OSFPS: NOMBRE Ing. Klever Villanueva CARGO Gerente General FIRMA Y SELLO 

POR LA CONAFIPS: Leda Soraya Vitani Oficial de Desarrollo P.P.F. Soraya

FECHA Y HORA DE FINALIZACIÓN DE LA VISITA: 18:30 horas

* 1 Día 2 *

DIRECCIÓN DE DESARROLLO DE LAS ORGANIZACIONES DEL SECTOR FINANCIERO POPULAR Y SOLIDARIO
REGISTRO DE VISITA DE CAMPO

FECHA: Viernes 13 de Diciembre del 2019 HORA DE INICIO: 09:00 horas
NOMBRE DE LA OSFPS: Cooperativa de Ahorro y Crédito "Custo Rey"
DIRECCIÓN DE LA VISITA: Nuevo Pampa Agua Caliente
TELÉFONOS DE CONTACTO: 0523 CANTÓN: Sumo PARROQUIA: Nuevo Pampa

OBJETIVO DE LA VISITA:

<input type="checkbox"/> Evaluación de desempeño	<input type="checkbox"/> Monitoreo financiero trimestral
<input checked="" type="checkbox"/> Diagnóstico para fortalecimiento	<input checked="" type="checkbox"/> Elaboración/ejecución Plan de mejora
<input type="checkbox"/> Seguimiento consultoría fortalecimiento	<input type="checkbox"/> OTRO: _____

1. ESTADO EN QUE SE ENCUENTRA AL MOMENTO LA OSFPS

<input type="checkbox"/> NO EVALUADA	<input checked="" type="checkbox"/> OPERATIVA
<input type="checkbox"/> SUSPensa	<input type="checkbox"/> NO CALIFICADA

INFORMACIÓN SOLICITADA:

<input type="checkbox"/> ÚLTIMO BALANCE GENERAL	FECHA DE CORTE: _____
<input type="checkbox"/> ÚLTIMO ESTADO DE PÉRDIDAS Y GANANCIAS	FECHA DE CORTE: _____
<input type="checkbox"/> OTROS	ESPECIFIQUE: _____

LOGROS DE LA VISITA:

1) Se efectuó la proyección de indicadores con el fin de conformar el plan operativo anual de fortalecimiento

ACUERDOS Y COMPROMISOS ALCANZADOS:

1) Se alcanzó acuerdo algunas estrategias a fin de captar recursos

OBSERVACIONES/SUGERENCIAS:

1) Los falleres desean que se efectúen en la cooperativa en la tarde.

	NOMBRE	CARGO	FIRMA Y SELLO
POR LA OSFPS:	<u>Sr. Kleber Villanueva</u>	<u>Gerente General</u>	<u>[Firma]</u>
POR LA CONAFIPS:	<u>Lola Soraya Uliari</u>	<u>Oficial de Desarrollo y P.P.</u>	<u>[Firma]</u>

FECHA Y HORA DE FINALIZACIÓN DE LA VISITA: 13:00 horas



Finanzas Populares y Solidarias
Impulsando el Buen Vivir

DIRECCIÓN DE DESARROLLO DE LAS ORGANIZACIONES DEL SECTOR FINANCIERO POPULAR Y SOLIDARIO
REGISTRO DE PARTICIPANTES EN VISITAS DE CAMPO

NOMBRE DE LA ORGANIZACIÓN:		PROVINCIA:	CANTÓN:	PARROQUIA:	CUIDAD:	
FECHA:		HORA DE INICIO:	HORA DE FINALIZACIÓN:	TECNICO/A RESPONSABLE:		
No.	Apellidos y Nombres	Cédula de Identidad	Cargo	Correo electrónico	Teléfono	Firma
1	José Villanueva Paredes	1303369245		villanuevapedes@gmail.com	0981416166	José Villanueva P.
2	Honacio Ureta Lucas	1504405676				Honacio Ureta
3	Monica Ambrosio	1705391003				Monica Ambrosio
4	Ibera Suarez Olesky Maria	1304990208			0959652474	Ibera Suarez
5						
6						
7						
8						
9						
10						
11						
12						
13						
14						
15						
16						
17						
18						
19						
20						

18 y/o 19/0

CORPORACION NACIONAL DE FINANZAS POPULAR

Egreso de Bancos NO:EB00002301

BENEFICIARIO: VITERI SORAYA

Agencia:

FECHA: 05 de Diciembre de 2019

Administración General

CONCEPTO: 02 VITERI SORAYA, ANTICIPO DE VIÁTICOS SEGÚN SOLICITUD 258-SEVM-DDOSFPS-2019, COMISIÓN DE SERVICIOS A GUAYAQUIL-JIPIJAPA-PORTOVIEJO-SUCRE DEL 09 AL 13 DE DICIEMBRE DEL 2019

BANCO: NO DEFINIDO CUENTA: 0

CHEQUE: 0

CODIGO	DESCRIPCION	DEBE	HABER
25039011	Viaticos por Pagar	320.00	
1103050101	Recursos propios CONAFIPS		320.00

TOTALES:

320.00 320.00

 ELISAVINDA
 ROJAS PAOLA

 REVISADO POR
 JANETH ELIZALDE

 PAGADO POR
 VICENTE PINCHAO

 APROBADO POR
 GABRIELA SULCA

05-DEC-2019 14:03:07

2/4

CORPORACION NACIONAL DE FINANZAS POPULAR

C. Diario NO:CD00002092

BENEFICIARIO: .

Agencia:

FECHA: 05 de Diciembre de 2019

Administración General

CONCEPTO: 02 VITERI SORAYA, ANTICIPO DE VIATICOS DEL 09/12/2019 AL 13/12/2019, SEGUN SOLICITUD 258-SEVM-DDOSFPS-2019. COMISION DE SERVICIOS A GUAYAS, MANABÍ.

BANCO: NO DEFINIDO **CUENTA:** 0 **CHEQUE:** 0

CODIGO	DESCRIPCION	DEBE	HABER
19041005	Anticipos por Viaticos	320.00	
25039011	Viaticos por Pagar		320.00

TOTALES:

320.00 320.00

ELABORADO POR
VEGA EDUARDO

05-DEC-2019 09:03:24

REVISADO POR
JANETH ELIZALDE

APROBADO POR
GABRIELA SULCA

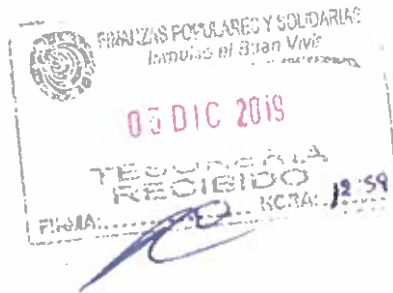

**CORPORACION NACIONAL DE FINANZAS POPULARES Y SOLIDARIAS
ANTICIPO VIATICOS**

Anticipo de Viático :	UAF-CF-ANTVT-2019- 549	No. Solicitud Licencia:	258-SEVM-DDOSFPS-2019
Destino de la Comisión:	CIUDAD:	GUAYAQUIL - JIPIJAPA - PORTOVIEJO - SUCRE	PROVINCIA: GUAYAS - MANABÍ

Tipo de movilización:	<input checked="" type="checkbox"/> Aérea	Fecha de salida:	9/12/2019	Hora:	4:00
	<input checked="" type="checkbox"/> Terrestre	Fecha de retorno:	13/12/2019	Hora:	21:00
	<input type="checkbox"/> Otro				

NOMBRE DEL SERVIDOR PUBLICO:	Viteri Muñoz Soraya Elizabeth	Ci:	1710462043
------------------------------	-------------------------------	-----	------------

SERVIDOR PUBLICO GRADO:	Servidor Público 6	Grado 12
-------------------------	--------------------	----------

VALIDACION CONTABLE	FECHA:	5/12/2019
---------------------	--------	-----------

CALCULO DEL VALOR QUE CORRESPONDE AL ANTICIPO

Fecha	Concepto	Valor
9/12/2019	Viatico	\$ 80.00
10/12/2019	Viatico	\$ 80.00
11/12/2019	Viatico	\$ 80.00
12/12/2019	Viatico	\$ 80.00
-	-	-
-	-	-
Valor del Anticipo		\$ 320.00

CERTIFICACIÓN PRESUPUESTARIA	CP-VT-2019-549
EXISTE EN PRESUPUESTO	SI
 Mgs. Gabriela Sulca Directora Financiera	

CONTABILIDAD	
Elaborado Por:	EDUARDO VEGA
Firma:	

CONTABILIDAD	
Revisado por:	CPA. JANETH ELIZALDE
Firma:	

 INSTITUCIÓN FINANCIERA POPULARES Y SOLIDARIA							
SOLICITUD DE AUTORIZACIÓN PARA CUMPLIMIENTO DE SERVICIOS INSTITUCIONALES							
NRO. SOLICITUD DE AUTORIZACIÓN PARA CUMPLIMIENTO DE SERVICIOS INSTITUCIONALES 258-SEVM-DDOSFPS-2019				FECHA DE SOLICITUD (dd-mmm-aaaa) 04-12-2019			
VIÁTICOS	X	MOVILIZACIONES		SUBSISTENCIAS		ALIMENTACIÓN	
DATOS GENERALES							
APELLIDOS - NOMBRES DE LA O EL SERVIDOR VITERI MUÑOZ SORAYA ELIZABETH				PUESTO QUE OCUPA: OFICIAL DE DESARROLLO Y PROMOCIÓN DE PRODUCTOS FINANCIEROS 2			
CIUDAD - PROVINCIA DEL SERVICIO INSTITUCIONAL GUAYAQUIL - GUAYAS JIPIJAPA - MANABÍ PORTOVIEJO - MANABÍ SUCRE - MANABÍ				NOMBRE DE LA UNIDAD A LA QUE PERTENECE LA O EL SERVIDOR DIRECCIÓN DE DESARROLLO DE OSFPS			
FECHA SALIDA (dd-mmm-aaaa)		HORA SALIDA (hh:mm)		FECHA LLEGADA (dd-mmm-aaaa)		HORA LLEGADA (hh:mm)	
09-12-2019		04H00		13-12-2019		21H00	
SERVIDORES QUE INTEGRAN LOS SERVICIOS INSTITUCIONALES: Lcda. Soraya Elizabeth Viteri Muñoz							
DESCRIPCIÓN DE LAS ACTIVIDADES A EJECUTARSE							
ACTIVIDADES							
<p>Lunes 09 / 12 / 2019 Viaje Quito-Guayaquil. Posterior viaje Jipijapa. Visita a la COAC "Por El Pan y El Agua". Taller de "Buen Gobierno Cooperativo". Posterior viaje a Portoviejo.</p> <p>Martes 10 / 12 / 2019 Visita a la Cooperativa de Ahorro y Crédito "San Miguel de Chirijos". Levantamiento del Plan Operativo Anual de Fortalecimiento.</p> <p>Miércoles 11 / 12 / 2019 Visita a la Cooperativa de Ahorro y Crédito "San Plácido". Levantamiento del Plan Operativo Anual de Fortalecimiento.</p> <p>Jueves 12 / 12 / 2019 Visita a la Cooperativa de Ahorro y Crédito "Cristo Rey". Levantamiento del Plan Operativo Anual de Fortalecimiento.</p> <p>Viernes 13 / 12 / 2019 Visita a la Cooperativa de Ahorro y Crédito "Cristo Rey". Retorno a la ciudad de Quito.</p>							
TRANSPORTE							
TIPO DE TRANSPORTE (Aéreo, terrestre, marítimo, otros)	NOMBRE DE TRANSPORTE	RUTA	SALIDA		LLEGADA		
			FECHA dd-mmm-aaaa	HORA hh:mm	FECHA dd-mmm-aaaa	HORA hh:mm	
TERRESTRE	PÚBLICO	Domicilio - Aeropuerto Internacional Mariscal Sucre	09-12-2019	04H00	09-12-2019	05H00	
AÉREO	TAME	Aeropuerto Internacional Mariscal Sucre - Guayaquil	09-12-2019	06H00	09-12-2019	06H50	
TERRESTRE	PÚBLICO	Guayaquil - Jipijapa	09-12-2019	07H00	09-12-2019	10H00	
TERRESTRE	PÚBLICO	Jipijapa - Portoviejo	09-12-2019	18H00	09-12-2019	19H00	
TERRESTRE	PÚBLICO	Portoviejo - San Miguel de Chirijos	10-12-2019	08H00	10-12-2019	09H00	
TERRESTRE	PÚBLICO	San Miguel de Chirijos - Portoviejo	10-12-2019	18H00	10-12-2019	19H00	
TERRESTRE	PÚBLICO	Portoviejo - San Miguel de Chirijos	11-12-2019	08H00	11-12-2019	09H00	
TERRESTRE	PÚBLICO	San Miguel de Chirijos - San Plácido	11-12-2019	14H00	11-12-2019	14H30	
TERRESTRE	PÚBLICO	San Plácido - Portoviejo	11-12-2019	18H00	11-12-2019	19H00	
TERRESTRE	PÚBLICO	Portoviejo - San Plácido	12-12-2019	08H00	12-12-2019	09H00	
TERRESTRE	PÚBLICO	San Plácido - Charapotó (Nuevo Correagua)	12-12-2019	14H00	12-12-2019	15H00	
TERRESTRE	PÚBLICO	Charapotó (Nuevo Correagua) - Terminal Terrestre Quitumbe	13-12-2019	13H00	13-12-2019	20H00	
TERRESTRE	PÚBLICO	Terminal Terrestre de "Quitumbe" - Domicilio	13-12-2019	20H00	13-12-2019	21H00	

DATOS PARA TRANSFERENCIA		
NOMBRE DEL BANCO: BANCO DE GUAYAQUIL	TIPO DE CUENTA: CUENTA DE AHORROS	No. DE CUENTA: 9831601
FIRMA DE LA O EL SERVIDOR SOLICITANTE		FIRMA DE LA O EL RESPONSABLE DE LA UNIDAD SOLICITANTE
LCDR. SORAYA ELIZABETH VITERI MUÑOZ OFICIAL DE DESARROLLO Y PROMOCIÓN DE PRODUCTOS FINANCIEROS 2		LDA. VANESSA PLACENCIA V. DIRECTORA DE DESARROLLO DE OSFPS
FIRMA DE LA AUTORIDAD NOMINADORA O SU DELEGADO		<p>NOTA: Esta solicitud deberá ser presentada para su Autorización, con por lo menos 72 horas de anticipación al cumplimiento de los servicios institucionales; salvo el caso de que por necesidades institucionales la Autoridad Nominadora autorice.</p> <ul style="list-style-type: none"> De no existir disponibilidad presupuestaria, tanto la solicitud como la autorización quedarán insubsistentes El informe de Servicios Institucionales deberá presentarse dentro del término de 4 días de cumplido el servicio institucional <p>Está prohibido conceder servicios institucionales durante los días de descanso obligatorio, con excepción de las Máximas Autoridades o de casos excepcionales debidamente justificados por la Máxima Autoridad o su Delegado.</p>
ING. JOSÉ TOMÁS JACOME LÓPEZ DIRECTOR ADMINISTRATIVO Y DE TALENTO HUMANO		

EL GOBIERNO DE TODOS
CORPORACIÓN NACIONAL DE FINANZAS POPULARES Y SOLIDARIAS
DIRECCIÓN FINANCIERA

04/11/2019

CONTABILIDAD Y REPOSICIÓN DE DOCUMENTOS

FIRMA

HORA

12:30

