

INFORME DE SERVICIOS INSTITUCIONALES	
Nro. SOLICITUD DE AUTORIZACIÓN PARA CUMPLIMIENTO DE SERVICIOS INSTITUCIONALES <b>005-AMS-GAJP-2023</b>	FECHA DE INFORME (dd-mmm-aaaa) <b>16-11-2023</b>
DATOS GENERALES	
APELLIDOS - NOMBRES DE LA O EL SERVIDOR <b>MOLINA SANTILLAN ALEJANDRA</b>	PUESTO QUE OCUPA: Gerente de Asesoría Jurídica y Patrocinio
CIUDAD – PROVINCIA DEL SERVICIO INSTITUCIONAL <b>CUENCA-AZUAY LOJA-LOJA</b>	NOMBRE DE LA UNIDAD A LA QUE PERTENECE LA O EL SERVIDOR Gerencia De Asesoría Jurídica y Patrocinio
SERVIDORES QUE INTEGRAN EL SERVICIO INSTITUCIONAL Alejandra Molina Dayana Abad Darwin Castelo	
INFORME DE ACTIVIDADES Y PRODUCTOS ALCANZADOS	
DESCRIPCIÓN DE LAS ACTIVIDADES EJECUTADAS	
<p><i>Día 14 de noviembre de 2023:</i></p> <ul style="list-style-type: none"> <li>- Traslado desde Quito hacia el aeropuerto en Tababela vía terrestre vehículo particular.</li> <li>- Traslado desde aeropuerto en Tababela hacia la ciudad de Cuenca vía aérea.</li> <li>- Traslado por tierra hacia la ciudad de Loja.</li> <li>- Visita a abogados externos del banco de elegibles, constatación de instalaciones y capacidad operativa.</li> <li>- Retorno a la ciudad de Cuenca</li> </ul> <p><i>Día 15 de noviembre de 2023:</i></p> <ul style="list-style-type: none"> <li>- Traslado terrestre a la población de Pichanillas.</li> <li>- Retorno a la ciudad de Cuenca por paro de transportistas conforme consta en <a href="https://elmercurio.com.ec/2023/11/15/transportistas-cierran-vias-inseguridad/">https://elmercurio.com.ec/2023/11/15/transportistas-cierran-vias-inseguridad/</a></li> <li>- Despacho de expedientes para audiencia judicial en oficinas de Cuenca y revisión de levantamiento de medidas cautelares de coactivas.</li> <li>- Retorno aéreo al aeropuerto de Tababela.</li> <li>- Traslado a la ciudad de Quito.</li> </ul>	



**PRODUCTOS ALCANZADOS**

- Se tomó contacto con los abogados externos del banco de elegibles, se socializó sobre las competencias y carteras que maneja la CONAFIPS; se verificó la capacidad operativa y técnica de los mismos.

ITINERARIO	SALIDA	LLEGADA	NOTA
FECHA dd-mmm-aaa	14-11-2023	15-11-2023	Estos datos se refieren al tiempo efectivamente utilizado en el cumplimiento del servicio institucional, desde la salida del lugar de residencia o trabajo habituales o del cumplimiento del servicio institucional según sea el caso, hasta su llegada de estos sitios.
HORA hh:mm	03:00	23:50	

**TRANSPORTE**

TIPO DE TRANSPORT E (Aéreo, terrestre, marítimo, otros)	NOMBRE DE TRANSPORT E	RUTA	SALIDA		LLEGADA	
			FECHA dd-mmm-aaaa	HORA hh:mm	FECHA dd-mmm-aaaa	HORA hh:mm
Terrestre	Vehículo particular	Quito – Tababela (aeropuerto)	14-11-2023	03h00	14-11-2023	04:00
Aéreo	LATAM	Tababela (aeropuerto) – Cuenca	14-11-2023	05:20	14-11-2023	06:15
Terrestre	Vehículo institucional	Cuenca – Loja	14-11-2023	07:00	14-11-2023	10:40
Terrestre	Vehículo institucional	Loja – Cuenca	14-11-2023	14:00	14-11-2023	17:40
Terrestre	Vehículo institucional	Cuenca – Pichanillas	15-11-2023	08:00	15-11-2023	09:50
Terrestre	Vehículo institucional	Pichanillas – Cuenca	15-11-2023	10:15	15-11-2023	11:30
Aéreo	LATAM	Cuenca – Tababela (Aeropuerto)	15-11-2023	22:00	15-11-2023	22:51

Terrestre	Vehículo particular	Tababela (Aeropuerto) – Quito	15-11-2023	23:10	15-11-2023	23:50
<p>NOTA: En caso de haber utilizado transporte público, se deberá adjuntar obligatoriamente los pases a bordo o boletos.</p>						
<p><b>OBSERVACIONES</b></p> <ul style="list-style-type: none"> <li>- No se llegó a Machala por el paro de transportistas, por lo que se retornó a Cuenca para precautelar la vida de los servidores y bienes institucionales.</li> <li>- En la hoja de solicitud se hizo constar por error tipográfico involuntario que la aerolínea era Avianca cuando en realidad es LATAM.</li> </ul>						
<p><b>FIRMA DE LA O EL SERVIDOR COMISIONADO</b></p>				<p><b>NOTA</b></p>		
 <p>Firmado electrónicamente por <b>ALEJANDRA MOLINA SANTILLAN</b></p> <hr/> <p><b>Mgs. Alejandra Molina Santillán</b> Gerente de Asesoría Jurídica y Patrocinio :</p>				<p>El presente informe deberá presentarse dentro del término de 4 días del cumplimiento de servicios institucionales, caso contrario la liquidación se demorará e incluso de no presentarlo tendría que restituir los valores percibidos. Cuando el cumplimiento de servicios institucionales sea superior al número de días autorizados, se deberá adjuntar la autorización por escrito de la Máxima Autoridad o su Delegado.</p> <p>Aquellos valores que no cuenten con los justificativos debidos se entenderán como no gastados, por lo que la o el servidor y la o el obrero</p>		
<p><b>FIRMAS DE APROBACIÓN</b></p>						
<p><b>FIRMA DE LA O EL RESPONSABLE DE LA UNIDAD DEL SERVIDOR COMISIONADO</b></p>				<p><b>FIRMA DE LA O EL JEFE INMEDIATO DE LA O EL RESPONSABLE DE LA UNIDAD</b></p>		
 <p>Firmado electrónicamente por <b>ISMAEL LEONIDAS ESPINOSA GALLARDO</b></p>				 <p>Firmado electrónicamente por <b>ISMAEL LEONIDAS ESPINOSA GALLARDO</b></p>		
<p><b>Ing. Ismael Leonidas Espinosa Gallardo</b> Subgerente General</p>				<p><b>Ing. Ismael Leonidas Espinosa Gallardo</b> Subgerente General</p>		



# EL MERCURIO

## Transportistas cierran la vía Cuenca- Girón- Pasaje tras actos delincuenciales.

Por **Daniel Pachari Bravo** - 15 noviembre, 2023



*Transportistas cierran la vía Cuenca-Girón-Pasaje por actos delincuenciales. Foto Ivan Velesaca*

La mañana de este miércoles 15 de noviembre de 2023, transportistas de vehículos pesados cerraron la vía Cuenca-Girón Pasaje, en el ingreso a Pichanillas, tras los últimos actos delincuenciales registrados en la zona y las vías del país

Las personas que se transportan por esta vía están haciendo transbordo para llegar a su destino.

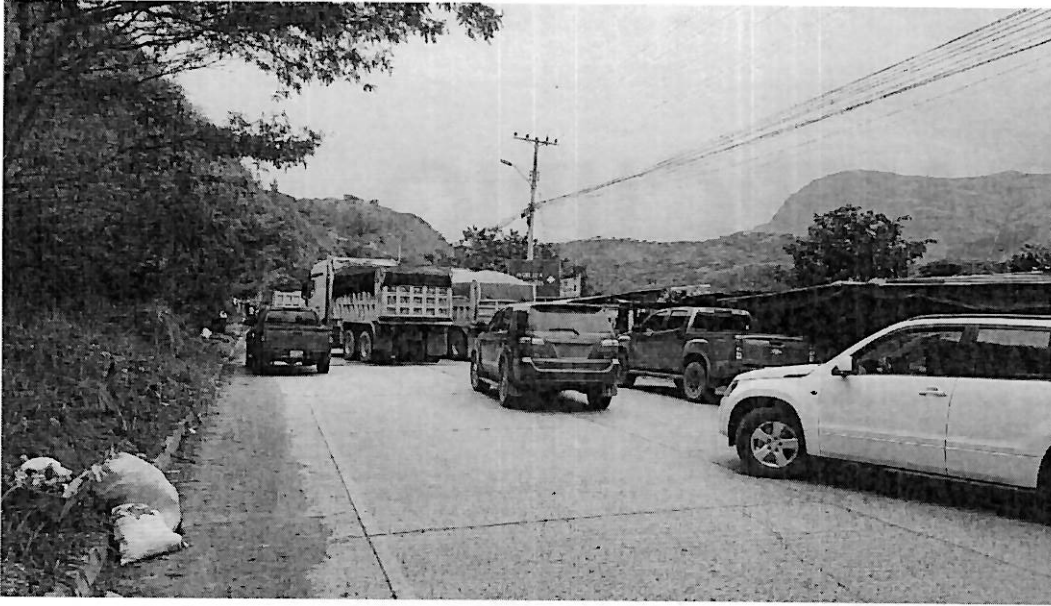

*La vía Cuenca- Girón-Pasaje se encuentra cerrada en el sector ingreso a Pichanillas. Foto Ivan Velesaca*

La viceprefecta del Azuay, Alexandra Quintanilla, se encuentra en la zona dialogando con los transportistas, quienes exigen mayor seguridad a las autoridades, ya que en «repetidas ocasiones son víctimas de actos delincuenciales en todas las vías del país», según afirmaron en una transmisión en vivo del medio de comunicación Visión al Sur.

## Peticiones

Entre los pedidos de los transportistas está la reinstalación del Destacamento de Policía en la entrada a Uchuycay para reforzar la seguridad de quienes transitan la vía.

## Respuestas

Quintanilla también comentó que desde la prefectura están invirtiendo en dispositivos de reconocimiento facial en la entrada de la provincia para reconocer a quienes ingresan al Azuay y las condiciones legales de sus vehículos. También dijo que dialogará con Orellana para ver la posibilidad de militarizar la zona donde se registran más actos delincuenciales.

Advertisement

Los transportistas anunciaron que levantarán el cierre de la vía cuando la gobernadora del Azuay, Consuelo Orellana, se presente en el lugar para darles respuesta.

<b>SOLICITUD DE AUTORIZACIÓN PARA CUMPLIMIENTO DE SERVICIOS INSTITUCIONALES</b>			
Nro. SOLICITUD DE AUTORIZACIÓN PARA CUMPLIMIENTO DE SERVICIOS INSTITUCIONALES		FECHA DE SOLICITUD (dd-mmm-aaaa)	
005-AMS-GAJP-2023		09-11-2023	
VIÁTICOS	x	MOVILIZACIONES	X
		SUBSISTENCIAS	
		ALIMENTACIÓN	
<b>DATOS GENERALES</b>			
APELLIDOS - NOMBRES DE LA O EL SERVIDOR		PUESTO QUE OCUPA:	
MOLINA SANTILLAN ALEJANDRA		GERENTE ASESORÍA JURÍDICA Y PATROCINIO	
CIUDAD - PROVINCIA DEL SERVICIO INSTITUCIONAL		NOMBRE DE LA UNIDAD A LA QUE PERTENECE LA O EL SERVIDOR	
CUENCA-AZUAY LOJA-LOJA MACHALA-EL ORO		Gerencia De Asesoría Jurídica y Patrocinio	
FECHA SALIDA (dd-mmm-aaaa)	HORA SALIDA (hh:mm)	FECHA LLEGADA (dd-mmm-aaaa)	HORA LLEGADA (hh:mm)
14-11-2023	03h00	15-11-2023	23h50
<b>SERVIDORES QUE INTEGRAN LOS SERVICIOS INSTITUCIONALES:</b>			
Alejandra Molina Dayana Abad Darwin Castelo			
<b>DESCRIPCIÓN DE LAS ACTIVIDADES A EJECUTARSE</b>			
<i>Día 14 de noviembre del 2023:</i>			
<ul style="list-style-type: none"> <li>- Traslado aéreo a la ciudad de Cuenca.</li> <li>- Traslado terrestre a la ciudad de Loja.</li> <li>- Visita a abogados externos de banco de elegibles</li> <li>- Retorno a la ciudad de Cuenca</li> </ul>			
<i>Día 15 de noviembre del 2023:</i>			
<ul style="list-style-type: none"> <li>- Traslado terrestre a la ciudad de Machala.</li> <li>- Visita a abogados externos de banco de elegibles</li> <li>- Retorno terrestre a la ciudad de Cuenca.</li> <li>- Retorno aéreo al aeropuerto de Tababela.</li> <li>- Traslado a la ciudad de Quito.</li> </ul>			

TRANSPORTE						
TIPO DE TRANSPORTE (Aéreo, terrestre, marítimo, otros)	NOMBRE DE TRANSPORTE	RUTA	SALIDA		LLEGADA	
			FECHA dd-mmm-aaaa	HORA hh:m m	FECHA dd-mmm-aaaa	HORA hh:mm
Terrestre	Vehículo particular	Quito – Tababela (aeropuerto)	14-11-2023	03h00	14-11-2023	04:00
Aéreo	Avianca	Tababela (aeropuerto) – Cuenca	14-11-2023	05:20	14-11-2023	06:15
Terrestre	Vehículo institucional	Cuenca – Loja	14-11-2023	07:00	14-11-2023	10:40
Terrestre	Vehículo institucional	Loja – Cuenca	14-11-2023	14:00	14-11-2023	17:40
Terrestre	Vehículo institucional	Cuenca – Machala	15-11-2023	08:00	15-11-2023	11:30
Terrestre	Vehículo institucional	Machala – Cuenca	15-11-2023	14:00	15-11-2023	17:30
Aéreo	Avianca	Cuenca – Tababela (Aeropuerto)	15-11-2023	22:00	15-11-2023	22:51
Terrestre	Vehículo particular	Tababela (Aeropuerto) – Quito	15-11-2023	23:10	15-11-2023	23:50

DATOS PARA TRANSFERENCIA		
NOMBRE DEL BANCO: Banco Bolivariano	TIPO DE CUENTA: Ahorros	No. DE CUENTA: 5021029997
FIRMA DE LA O EL SERVIDOR SOLICITANTE		FIRMA DE LA O EL RESPONSABLE DE LA UNIDAD SOLICITANTE
		
NOMBRES COMPLETOS Y CARGO DE LA O EL SERVIDOR <b>Alejandra Molina Santillán</b> Gerente Asesoría Jurídica y Patrocinio		NOMBRES COMPLETOS Y CARGO DE LA O EL RESPONSABLE DE LA UNIDAD SOLICITANTE <b>Ing. Ismael Leónidas Espinosa Gallardo</b> SUBGERENTE GENERAL

<b>FIRMA DE LA AUTORIDAD NOMINADORA O SU DELEGADO</b>	<p><b>NOTA:</b> Esta solicitud deberá ser presentada para su Autorización, con por lo menos 72 horas de anticipación al cumplimiento de los servicios institucionales; salvo el caso de que por necesidades institucionales la Autoridad Nominadora autorice.</p> <ul style="list-style-type: none"> <li>• De no existir disponibilidad presupuestaria, tanto la solicitud como la autorización quedarán insubsistentes</li> <li>• El informe de Servicios Institucionales deberá presentarse dentro del término de 4 días de cumplido el servicio institucional</li> </ul> <p>Está prohibido conceder servicios institucionales durante los días de descanso obligatorio, con excepción de las Máximas Autoridades o de casos excepcionales debidamente justificados por la Máxima Autoridad o su Delegado.</p>
<div data-bbox="347 577 614 674" style="text-align: center;">  <p><small>Firmado digitalmente por</small> <b>ISMAEL LEONIDAS ESPINOSA GALLARDO</b></p> </div> <p><b>NOMBRES COMPLETOS Y CARGO DE LA AUTORIDAD NOMINADORA O SU DELEGADO</b>  <b>Ing. Ismael Leónidas Espinosa Gallardo</b>  <b>SUBGERENTE GENERAL</b></p>	

**DETALLE DE DOCUMENTOS DE RESPALDO PARA LA JUSTIFICACIÓN DEL 70% DE GASTOS REALIZADOS EN LA COMISIÓN DE SERVICIOS**

**NUMERO DE INFORME: 005-AMS-GAJP-2023**

**FECHA DE LA COMISIÓN: 14 y 15 de noviembre de 2023**

TIPO DE DOCUMENTO	No. DOCUMENTO	FECHA DE EMISIÓN	DETALLE DEL DOCUMENTO	VALOR \$
FACTURA	002-002-000033576	15/11/2023	HOSPEDAJE ESTADIA DEL 14 AL 15 DE NOVIEMBRE 2023	91.50 93,18
FACTURA	001-011-000013691	14/11/2023	DESAYUNO	7.20
FACTURA	001-002-000019547	15/11/2023	ALMUERZO	9.00
FACTURA	001-001-000019885	14/11/2023	CENA	6.51
<b>TOTAL</b>				<b>114,21</b> 115,89

Atentamente,



Firmado electrónicamente por:  
**ALEJANDRA MOLINA SANTILLAN**

**ALEJANDRA MOLINA SANTILLAN**  
GERENTE DE ASESORÍA JURÍDICA Y PATROCINIO

# FOUR POINTS BY SHERATON Cuenca

**FIDEICOMISO HOTEL PROYECTO CUENCA**  
HOTEL FOUR POINTS BY SHERATON CUENCA  
Dirección Matriz AV. RODRIGO CHAVEZ S/N Y AV. JUAN TANCA  
MARENGO  
Dirección Sucursal AV. CIRCUNVALACION SUR Y FELIPE II  
Contribuyente especial No: SI  
Obligado a llevar contabilidad:  
Agente de retención Resolución No: 1

R.U.C.: 0992793473001

## FACTURA

No. 002-002-000033576

### NÚMERO DE AUTORIZACIÓN

1511202301099279347300120020020000335760003357613

### FECHA Y HORA DE AUTORIZACIÓN

15/11/2023 8:30:41

AMBIENTE Ambiente de Producción

EMISION NORMAL

### CLAVE DE ACCESO



1511202301099279347300120020020000335760003357613

Razón Social: Alejandra Molina Santillan  
Identificación: 1713660320  
Dirección: Conocoto  
Email: alitamolinas@gmail.com

Fecha Emisión: 15/11/2023 08:30:38

Cod. Principal	Cod. Auxiliar	Cant	Descripción	Detalle Adicional	Precio Unitario	Descuento	Precio Total
GROUP_1		1	Habitaciones		75.00	0.00	75.00
GROUP_2		1	Seguro Hotelero		1.50	0.00	1.50

#### Información Adicional

MONEDA USD  
AGENTE DE RETENCION 1  
CAJERO 36  
BILLNO 32133  
RESERVA 433928  
HUESPED Alejandra Molina Santillan  
HABITACION 815  
FECHA LLEGADA 2023-11-14  
FECHA SALIDA 2023-11-15  
TARIFA 75  
ADULTOS 1  
NIÑOS 0

VISA 93.18

SUBTOTAL 12%	76.50
SUBTOTAL 0%	
SUBTOTAL NO SUJETO IMPUESTO	
SUBTOTAL EXENTO DE IVA	
SUBTOTAL SIN IMPUESTOS	76.50
DESCUENTO	.00
IVA 12%	9.18
10% Propina - TIP	7.50
VALOR TOTAL	93.18

FORMA DE PAGO	VALOR	PLAZO	TIEMPO
TARJETA DE CREDITO 19	93.18	0	Días





R.U.C.: 1710878230001

## FACTURA

No. 001-011-000013691

NÚMERO DE AUTORIZACIÓN

1411202301171087823000120010110000136910000000010

FECHA Y HORA DE EMISIÓN: 14/11/2023 11:13:03

AMBIENTE: PRODUCCIÓN ✓

EMISIÓN: NORMAL

CLAVE DE ACCESO



1411202301171087823000120010110000136910000000010

### VEGA VEGA SONIA AMARILIS RICURAS DE SAL Y DULCE

Direc. Matriz: OLMEDO 16-33 Y GONZALEZ SUAREZ

Direc. Sucursal: S/N

Contactos: 0980717698  
vwamar@hotmail.com

Obligado a llevar contabilidad: NO  
CONTRIBUYENTE RÉGIMEN RIMPE

Razón Social / Nombres y Apellidos: ALEJANDRA MOLINA ✓

Identificación: 1713660320 ✓

Fecha Emisión: 14/11/2023 ✓

Dirección: QUITO

Guía Remisión:

Teléfono: 0993662937

Código Principal	Cantidad	Descripción	Precio unitario	Descuento	Precio total
CF01	1,00	TIGRILLO 1	5,95	0,00	5,95
CF65	1,00	AGUA AROMATICA	1,25	0,00	1,25

SUBTOTAL 0%	7,20
IVA 0%	0,00
DESCUENTO	0,00
SUBTOTAL SIN IMPUESTOS	7,20
VALOR TOTAL	7,20

#### Información adicional

Calificación Artesanal Nº: 153249 ✓  
Atendido por: ANTSE SANTIAGO CACERES VEGA  
Correo: alitamolinas@gmail.com

Forma de pago	Valor
01 - SIN UTILIZACIÓN DEL SISTEMA FINANCIERO	7,20



# Validez de comprobantes electrónicos

A través de esta funcionalidad usted podrá identificar la validez de los comprobantes electrónicos autorizados. Escoja una opción

- Clave de Acceso
- Número de Autorización
- Archivo

141120230117108782300012001011000013691000000010

Buscar archivo

Buscar

### Lista de comprobantes AUTORIZADOS en Ambiente de PRODUCCIÓN:

Nro	Tipo de comprobante	RUC emisor	Razón social emisor	Clave de acceso / Nro. autorización	Fecha autorización	Documentos relacionados
1	Factura	1710878230001	VEGA VEGA SONIA AMARILIS	CA:1411202301171087823000120010110000136910000000010 NA:1411202301171087823000120010110000136910000000010	14/11/2023 11:14	

«««« « « » » »»»»

El(los) comprobante(s) consultado(s) es(son) **AUTORIZADO**(s) por el Servicio de Rentas Internas. La presente consulta no valida la información consignada en el documento ni la existencia real de la transacción. Se recuerda que la inclusión de costos, gastos, deducciones, exoneraciones, rebajas retenciones falsas o inexistentes o superiores a las que procedan legalmente utilizando comprobantes de venta, retención o documentos complementarios, para evitar el pago de los tributos debidos será sancionado con pena privativa de libertad. Base Legal: Código Tributario: artículo 17; Código Orgánico Integral Penal: artículo 298.

### Lista de comprobantes NO AUTORIZADOS en Ambiente de PRODUCCIÓN:

Nro	Tipo de comprobante	RUC emisor	Razón social emisor	Motivos
-----	---------------------	------------	---------------------	---------

«««« « « » » »»»»

El(los) comprobante(s) consultado(s) **NO** es(son) autorizado(s) por el Servicio de Rentas Internas.

### Lista de comprobantes en estado POR PROCESAR en Ambiente de PRODUCCIÓN:

Nro	Tipo de comprobante	RUC emisor	Razón social emisor	Fecha recepción
-----	---------------------	------------	---------------------	-----------------

«««« « « » » »»»»

El(los) comprobante(s) consultado(s) están en estado por procesar.

### Lista de comprobantes PENDIENTES DE ANULAR en Ambiente de PRODUCCIÓN:

Nro	Tipo de comprobante	RUC Emisor	Razón social emisor	Clave de acceso / Nro. autorización	Fecha autorización	Documentos relacionados
-----	---------------------	------------	---------------------	-------------------------------------	--------------------	-------------------------

«««« « « » » »»»»

El(los) comprobante(s) consultado(s) pendiente(s) de anular.

### Lista de comprobantes ANULADOS en Ambiente de PRODUCCIÓN:

Nro	Tipo de comprobante	RUC emisor	Razón social emisor	Clave de acceso / Nro. autorización	Fecha autorización	Documentos relacionados
-----	---------------------	------------	---------------------	-------------------------------------	--------------------	-------------------------

«««« « « » » »»»»

El(los) comprobante(s) consultado(s) anulado(s).

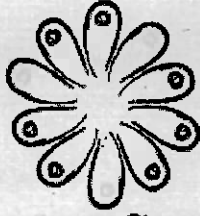

**CRISTO DEL CONSUELO**

RESTAURANTE  
PIONEROS DESDE 1968

**BACULIMA CELLAN GABRIELA FERNANDA**

**DIRECCIÓN:** Av. Carlos Arizaga Vega e Isauro Rodriguez

**TELÉFONO:** 0992880489

**E-MAIL:** cristodelconsuelo1970@hotmail.com

**Contribuyente Especial Nro.:** 000

**Obligado a llevar Contabilidad:** SI

**RUC:** 0105978407001

## FACTURA

**NUMERO:** 001002000019547

**NUMERO DE AUTORIZACIÓN:**

1511202301010597840700120010020000195470005426918

**FECHA Y HORA DE AUTORIZACIÓN:** 2023-11-15 15:00:44

**AMBIENTE:** PRODUCCION

**EMISIÓN:** NORMAL

**CLAVE DE ACCESO**

**CLIENTE:**

ALEJANDRA MOLINA

**FECHA DE EMISIÓN:**

2023-11-15

**IDENTIFICACIÓN:**

1713660320

**GUIA REMISIÓN:**

CÓDIGO	DESCRIPCIÓN	CANT.	PRECIO UNIT.	DESC.	SUBTOTAL
--------	-------------	-------	--------------	-------	----------

020

CHOCLO ASADO

1.00  
2.68  
0.00  
\$ 2.68

528

JARRA LIMONADA

1.00  
5.36  
0.00  
\$ 5.36

### Información Adicional

**Dirección:** QUITO

**Teléfono:** \*\*

**E-Mail:** alitamolinas@gmail.com

**Forma de Pago:**

01 - SIN UTILIZACION DEL SISTEMA FINANCIERO

**Subtotal diferente de 0%**

\$ 8.04

**Subtotal 0%**

	\$ 0.00
<b>Subtotal No Objeto de IVA</b>	\$ 0.00
<b>Subtotal</b>	\$ 8.04
<b>Total Descuento</b>	\$ 0.00
<b>IVA 12%</b>	\$ 0.96
<b>TOTAL:</b>	<b>\$ 9.00</b>

\* LAS RETENCIONES DEBERÁN SER ENTREGADAS EN UN PLAZO MÁXIMO DE 5 DÍAS LABORABLES A PARTIR DE LA EMISIÓN DE LA FACTURA PARA SER ACEPTADAS.

\* NO SE ACEPTARÁN CAMBIOS NI ANULACIONES EN FACTURAS EMITIDAS.

RESTAURANTE CRISTO DEL CONSUELO solo utiliza sus datos personales con fines contables y publicitarios.  
 Al recibir la factura, usted autoriza a RESTAURANTE CRISTO DEL CONSUELO al tratamiento de los mismos.  
 Si desea modificar sus datos o algún reclamo por el tratamiento, comuníquese al número 0992680489.

## Validez de comprobantes electrónicos

A través de esta funcionalidad usted podrá identificar la validez de los comprobantes electrónicos autorizados. **Escoja una opción**

- Clave de Acceso
- Número de Autorización
- Archivo

1511202301010597840700120010020000195470005426911

Buscar archivo

Buscar

### Lista de comprobantes AUTORIZADOS en Ambiente de PRODUCCIÓN:

Nro	Tipo de comprobante	RUC emisor	Razón social emisor	Clave de acceso / Nro. autorización	Fecha autorización	Documentos relacionados
1	Factura	0105978407001	BACULIMA CELLAN GABRIELA FERNANDA	CA 1511202301010597840700120010020000195470005426911 NA: 1511202301010597840700120010020000195470005426911	15/11/2023 15:00	

««« « « » »»»

**El(los) comprobante(s) consultado(s) es(son) AUTORIZADO(s) por el Servicio de Rentas Internas. La presente consulta no valida la información consignada en el documento ni la existencia real de la transacción. Se recuerda que la inclusión de costos, gastos, deducciones, exoneraciones, rebajas retenciones falsas o inexistentes o superiores a las que procedan legalmente utilizando comprobantes de venta, retención o documentos complementarios, para evitar el pago de los tributos debidos será sancionado con pena privativa de libertad. Base Legal: Código Tributario: artículo 17; Código Orgánico Integral Penal: artículo 298.**

### Lista de comprobantes NO AUTORIZADOS en Ambiente de PRODUCCIÓN:

Nro	Tipo de comprobante	RUC emisor	Razón social emisor	Motivos
-----	---------------------	------------	---------------------	---------

««« « « » »»»

**El(los) comprobante(s) consultado(s) NO es(son) autorizado(s) por el Servicio de Rentas Internas.**

### Lista de comprobantes en estado POR PROCESAR en Ambiente de PRODUCCIÓN:

Nro	Tipo de comprobante	RUC emisor	Razón social emisor	Fecha recepción
-----	---------------------	------------	---------------------	-----------------

««« « « » »»»

**El(los) comprobante(s) consultado(s) están en estado por procesar.**

### Lista de comprobantes PENDIENTES DE ANULAR en Ambiente de PRODUCCIÓN:

Nro	Tipo de comprobante	RUC Emisor	Razón social emisor	Clave de acceso / Nro. autorización	Fecha autorización	Documentos relacionados
-----	---------------------	------------	---------------------	-------------------------------------	--------------------	-------------------------

««« « « » »»»

**El(los) comprobante(s) consultado(s) pendiente(s) de anular.**

### Lista de comprobantes ANULADOS en Ambiente de PRODUCCIÓN:

Nro	Tipo de comprobante	RUC emisor	Razón social emisor	Clave de acceso / Nro. autorización	Fecha autorización	Documentos relacionados
-----	---------------------	------------	---------------------	-------------------------------------	--------------------	-------------------------

««« « « » »»»

**El(los) comprobante(s) consultado(s) anulado(s).**



**MANSION MATILDE MANSIONMATILDE CIA.LTDA**

**Matriz :** SIMON BOLIVAR 7-55 Y LUIS CORDERO

**Sucursal :** SIMON BOLIVAR 7-55 Y LUIS CORDERO

**Contribuyente Especial Nro.** NO

**Agente de Retencion :** NCA-GTRRIOC21-00000001

**OBLIGADO A LLEVAR CONTABILIDAD :** SI

**RUC:** 0190491684001

**FACTURA**

**N°** 001001000019885

**NUMERO DE AUTORIZACIÓN**

1411202301019049168400120010010000198859523204014

**AMBIENTE:** PRODUCCIÓN

**EMISIÓN:** NORMAL

**CLAVE DE ACCESO**



1411202301019049168400120010010000198859523204014

**Razón Social / Nombres y Apellidos :**

MOLINA ALEJANDRA

**RUC / CI:** 1713660320

**Fecha de Emisión:**

14/11/2023

**E-mail :** alitamolinas@gmail.com

**Provincia:**

**Dirección:** QUITO CUENCA

**Teléfono:**

0993662937

Cantidad	Código	Código EAN	Descripción	Precio Unitario	Dscto.	Precio Total
1.0	50000129		Torta del día	2.87	0.0	2.87
1.0	50000047		Infusión Fresa y Mango	2.46	0.0	2.46

Información Adicional :  
Factura SAP:0095006577  
Pedido Cliente: QUITO

SubTotal 12% :	5.33
SubTotal 0%	0.00
SubTotal Exento IVA	0.00
<b>SubTotal SIN IMPUESTOS</b>	<b>5.33</b>
DESCUENTO	0.0
ICE	0.00
IVA 12% :	0.64
PROPINA	0,54
<b>VALOR TOTAL</b>	<b>6.51</b>

HASTA EL 29 DE NOVIEMBRE INCORPÓRATE A FACTURACIÓN ELECTRÓNICA  
CERTIFICATE EN WWW.SRI.GOB.EC.  
PARA MÁS INFORMACIÓN LLAMA AL 1700 774 774 (1700 SRI SRI)  
RECUERDE ESTAR AL DÍA EN SUS OBLIGACIONES TRIBUTARIAS

Forma Pago	Valor	Plazo	Tiempo
OTROS CON UTILIZACION DEL SISTEMA FINANCIERO	6,51	0	dias



001001000019885

Recordamos, que las retenciones tributarias, deben ser generadas en máximo de CINCO días posterior a la emisión de esta factura; y, enviada a [lsarmiento@mansionmatilde.com.ec](mailto:lsarmiento@mansionmatilde.com.ec); en caso de no hacerlo, será su responsabilidad el pago total de la Factura.

DEBO Y PAGARE SIN CONDICIÓN A LA ORDEN DE MANSIÓN MATILDE LA SUMA QUE CONSTA EN ESTA FACTURA POR EL VALOR RECIBIDO DE LAS MERCANCIAS AQUÍ DETALLADAS, ENTREGADAS A MI ENTERA SATISFACCIÓN EN ESTA FECHA, Y/O EL MÁXIMO INTERÉS LEGAL POR MORA VIGENTE A LA FECHA DE LA CANCELACIÓN, CONTABILIZADO DESDE LA FECHA DE VENCIMIENTO, SEGÚN CORRESPONDA, MÁS COSTOS JUDICIALES. RENUNCIANDO A DOMICILIO ME SOMETO A LOS JUECES DE ESTE CANTÓN Y TRAMITE VERBAL, SUMARIO O EJECUTIVO FIRMA COMO SUSCRIPTOR AUTORIZADO EN LA FECHA INDICADA PREDETERMINADO A NOMBRE PROPIO Y/O DE LA COMPRADORA SIN PROTESTO.

# Validez de comprobantes electrónicos

A través de esta funcionalidad usted podrá identificar la validez de los comprobantes electrónicos autorizados.  
Escoja una opción

- Clave de Acceso
- Número de Autorización
- Archivo

1411202301019049168400120010010000198859523204014

Buscar

### Lista de comprobantes AUTORIZADOS en Ambiente de PRODUCCIÓN:

Nro	Tipo de comprobante	RUC emisor	Razón social emisor	Clave de acceso / Nro. autorización	Fecha autorización	De rel
1	Factura	0190491684001	MANSION MATILDE MANSIONMATILDE CIA.LTDA	CA:1411202301019049168400120010010000198859523204014 NA:1411202301019049168400120010010000198859523204014	15/11/2023 12:51	

«««« «« « » »»»»

**El(los) comprobante(s) consultado(s) es(son) AUTORIZADO(s) por el Servicio de Rentas Internas.**  
 La presente consulta no valida la información consignada en el documento ni la existencia real de la transacción.  
 Se recuerda que la inclusión de costos, gastos, deducciones, exoneraciones, rebajas retenciones falsas o inexistentes superiores a las que procedan legalmente utilizando comprobantes de venta, retención o documentos complementarios evitar el pago de los tributos debidos será sancionado con pena privativa de libertad.  
 Base Legal: Código Tributario: artículo 17; Código Orgánico Integral Penal: artículo 298.

### Lista de comprobantes NO AUTORIZADOS en Ambiente de PRODUCCIÓN:

Nro	Tipo de comprobante	RUC emisor	Razón social emisor	Motivos
-----	---------------------	------------	---------------------	---------

«««« «« « » »»»»

**El(los) comprobante(s) consultado(s) NO es(son) autorizado(s) por el Servicio de Rentas Internas.**

### Lista de comprobantes en estado POR PROCESAR en Ambiente de PRODUCCIÓN:

Nro	Tipo de comprobante	RUC emisor	Razón social emisor	Fecha recepción
-----	---------------------	------------	---------------------	-----------------

«««« «« « » »»»»

**El(los) comprobante(s) consultado(s) están en estado por procesar.**

### Lista de comprobantes PENDIENTES DE ANULAR en Ambiente de PRODUCCIÓN:

Nro	Tipo de comprobante	RUC Emisor	Razón social emisor	Clave de acceso / Nro. autorización	Fecha autorización	Documentos relacionados
-----	---------------------	------------	---------------------	-------------------------------------	--------------------	-------------------------

«««« «« « » »»»»

**El(los) comprobante(s) consultado(s) pendiente(s) de anular.**

### Lista de comprobantes ANULADOS en Ambiente de PRODUCCIÓN:

Nro	Tipo de comprobante	RUC emisor	Razón social emisor	Clave de acceso / Nro. autorización	Fecha autorización	Documentos relacionados
-----	---------------------	------------	---------------------	-------------------------------------	--------------------	-------------------------

«««« «« « » »»»»

**El(los) comprobante(s) consultado(s) anulado(s).**

## Descubre nuestra nueva experiencia digital



Con nuestro nuevo Check-in automático ¡Ya no tendrás que hacer Check-in!



Compra, abona y recibe dinero en nuestra billetera virtual LATAM Wallet



Elige si quieres recibir tus notificaciones por WhatsApp o email

## En este vuelo puedes llevar



**1 Bolso o mochila pequeña** bajo el asiento delantero: 1 incluido por tarifa.  
45 cm. de alto, 35 cm. de largo, 20 cm. de ancho



**1 Equipaje de mano 10 kg:** 1 incluido por tarifa.  
55 cm. de alto, 35 cm. de largo y 25 cm. de ancho

### No Incluido



-- Sin equipaje de bodega 15 kg



-- Sin equipaje de bodega 23 kg

Si necesitas equipaje adicional puedes comprarlo en Mis Viajes o en el aeropuerto.

## Todo listo para tu viaje

Llega al aeropuerto con anticipación y sigue estos pasos:



### Deja tu equipaje en el counter

Si solo tienes equipaje de mano, pasa directo al control de seguridad.



### Dirígete al control de seguridad

Presenta la tarjeta de embarque y la documentación para tu viaje.



### Busca tu puerta de embarque

Confírmala en las pantallas del aeropuerto o con nuestro personal ¡No te retrases!



### Confirma tu grupo para abordar

Tenemos grupos de embarque. Confirma tu número y espera tu turno para abordar.

Nº de orden LA46224090FAR

Alejandra Molina ✓

LATAM

✈️ LA1407 ✓

14 nov 2023 ✓

Operado por

LATAM Airlines

✈️ Quito  
5:20 UIO ✓

✈️ Cuenca  
6:15 CUE ✓

**17A** UIO

Economy

En puerta de  
embarque

**4:45**

Terminal

1

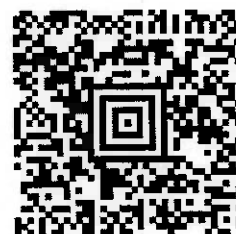

041 Reserva CGKBHU

El embarque finalizará  
a las 5:00

Embarque

Grupo 4

Recuerda confirmar el terminal y la puerta de embarque en las pantallas del aeropuerto.

## Descubre nuestra nueva experiencia digital



Con nuestro nuevo Check-in automático ¡Ya no tendrás que hacer Check-in!



Compra, abona y recibe dinero en nuestra billetera virtual LATAM Wallet



Elige si quieres recibir tus notificaciones por WhatsApp o email

## En este vuelo puedes llevar



**1 Bolso o mochila pequeña** bajo el asiento delantero: 1 incluido por tarifa.  
45 cm. de alto, 35 cm. de largo, 20 cm. de ancho



**1 Equipaje de mano 10 kg:** 1 incluido por tarifa.  
55 cm. de alto, 35 cm. de largo y 25 cm. de ancho

### No Incluido



-- Sin equipaje de bodega 15 kg



-- Sin equipaje de bodega 23 kg

Si necesitas equipaje adicional puedes comprarlo en Mis Viajes o en el aeropuerto.

## Todo listo para tu viaje

Llega al aeropuerto con anticipación y sigue estos pasos:



### Deja tu equipaje en el counter

Si solo tienes equipaje de mano, pasa directo al control de seguridad.



### Dirígete al control de seguridad

Presenta la tarjeta de embarque y la documentación para tu viaje.



### Busca tu puerta de embarque

Confírmala en las pantallas del aeropuerto o con nuestro personal. ¡No te retrases!



### Confirma tu grupo para abordar

Tenemos grupos de embarque. Confirma tu número y espera tu turno para abordar.

Nº de orden LA46224090FAR

Alejandra Molina

LATAM

LA1406

15 nov 2023

Operado por

LATAM Airlines

Cuenca  
22:00 CUE

Quito  
22:51 UIO

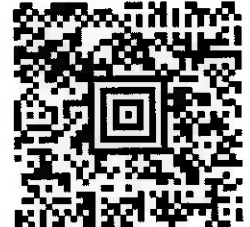

021 Reserva CGKBHU

**16E** CUE  
Economy

En puerta de  
embarque  
**21:25**

El embarque finalizará  
a las **21:40**

Terminal  
**1**

Embarque  
Grupo **5**

Recuerda confirmar el terminal y la puerta de embarque en las pantallas del aeropuerto.