

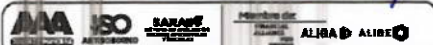

| INFORME DE SERVICIOS INSTITUCIONALES | |
|--|--|
| Nro. SOLICITUD DE AUTORIZACIÓN PARA CUMPLIMIENTO DE SERVICIOS INSTITUCIONALES 34-DC-GA-2025 ✓ | FECHA DE INFORME (dd-mmm-aaaa) 27-11-2025 |
| DATOS GENERALES | |
| APELLIDOS - NOMBRES DE LA O EL SERVIDOR CASTELO MURILLO DARWIN RENATO ✓ | PUESTO QUE OCUPA: CONDUCTOR ADMINISTRATIVO ✓ |
| CIUDAD – PROVINCIA DEL SERVICIO INSTITUCIONAL RIOBAMBA – CHIMBORAZO ✓ GUAMOTE – CHIMBORAZO ✓ COLTA – CHIMBORAZO ✓ CUENCA – AZUAY ✓ GUALACEO – AZUAY ✓ AZOGUES -CAÑAR ✓ | NOMBRE DE LA UNIDAD A LA QUE PERTENECE LA O EL SERVIDOR GERENCIA ADMINISTRATIVA ✓ |
| SERVIDORES QUE INTEGRAN EL SERVICIO INSTITUCIONAL Darwin Castelo, Ruth Carchi ✓ | |
| INFORME DE ACTIVIDADES Y PRODUCTOS ALCANZADOS | |
| <p>Lunes, 17 de noviembre de 2025:</p> <ul style="list-style-type: none"> • Movilización Quito– Riobamba ✓ • Traslado Riobamba – Cuenca ✓ <p>Martes, 18 de noviembre de 2025:</p> <ul style="list-style-type: none"> • Traslado Cuenca - Gualaceo ✓ • Movilización de la funcionaria a visita in situ a la Cooperativa de Ahorro y Crédito Jadan. para la revisión de los files con certificado de garantías vigentes. ✓ • Traslado Gualaceo – Cuenca ✓ • Movilización de la funcionaria a visita in situ a la Cooperativa de Ahorro y Crédito Erco Limitada para la promoción y revisión de las nuevas condiciones del servicio de garantías. ✓ <p>Miércoles, 19 de noviembre de 2025:</p> <ul style="list-style-type: none"> • Movilización de la funcionaria a visita in situ a la Cooperativa de Ahorro y Crédito Solidaridad, Emprendimiento y Cooperación para la promoción y revisión de las nuevas condiciones del servicio de garantías. ✓ • Traslado Cuenca – Azogues ✓ | |

Recibido el 27/11/2025
34/





- Movilización de la funcionaria a visita in situ a la Cooperativa de Ahorro y Crédito San Marcos para la promoción y revisión de las nuevas condiciones del servicio de garantías.
- Traslado Azogues - Cuenca

Jueves, 20 de noviembre de 2025:

- Traslado Cuenca - Azogues
- Movilización de la funcionaria a visita in situ a la Cooperativa de Ahorro y Crédito Solidaridad y Progreso Oriental para la promoción y revisión de las nuevas condiciones del servicio de garantías.
- Traslado Azogues - Riobamba

Viernes, 21 de noviembre de 2025:

- Traslado Riobamba - Guamote
- Movilización de la funcionaria a visita in situ a la Cooperativa de Ahorro y Crédito Cámara de Comercio Indígena de Guamote Ltda. para la promoción y revisión de las nuevas condiciones del servicio de garantías.
- Traslado Guamote - Colta
- Movilización de la funcionaria a visita in situ a la Cooperativa de Ahorro y Crédito Ñaupá Kausay para la promoción y revisión de las nuevas condiciones del servicio de garantías.
- Retorno Colta a Quito

PRODUCTOS ALCANZADOS:

- Se movilizó satisfactoriamente a la funcionaria de la CONAFIPS sin novedad.
- Se retornó a Quito sin novedades

| ITINERARIO | SALIDA | LLEGADA | NOTA |
|---------------------|------------|------------|--|
| FECHA dd-mmm-aaa | 17-11-2025 | 21-11-2025 | Estos datos se refieren al tiempo efectivamente utilizado en el cumplimiento del servicio institucional, desde la salida del lugar de residencia o trabajo habituales o del cumplimiento del servicio institucional según sea el caso, hasta su llegada de estos sitios. |
| HORA hh:mm | 06:00 | 17:30 | |

TRANSPORTE

| TIPO DE TRANSPORTE (Aéreo, terrestre, marítimo, otros) | NOMBRE DE TRANSPORTE | RUTA | SALIDA | | LLEGADA | |
|---|----------------------|-------------------|----------------------|---------------|----------------------|---------------|
| | | | FECHA dd-mmm-aaaa | HORA hh:mm | FECHA dd-mmm-aaaa | HORA hh:mm |
| Terrestre | Institucional | Quito - Riobamba | 17-11-2025 | 6:00 | 17-11-2025 | 14:55 |
| Terrestre | Institucional | Riobamba - Cuenca | 17-11-2025 | 15:00 | 17-11-2025 | 21:00 |
| Terrestre | Institucional | Cuenca - Gualaceo | 18-11-2025 | 8:00 | 18-11-2025 | 9:00 |
| Terrestre | Institucional | Gualaceo - Cuenca | 18-11-2025 | 14:00 | 18-11-2025 | 15:00 |
| Terrestre | Institucional | Cuenca - Azogues | 19-11-2025 | 12:00 | 19-11-2025 | 13:00 |
| Terrestre | Institucional | Azogues - Cuenca | 19-11-2025 | 16:00 | 19-11-2025 | 17:00 |
| Terrestre | Institucional | Cuenca - Azogues | 20-11-2025 | 8:00 | 20-11-2025 | 10:00 |







| | | | | | | |
|-----------|---------------|-----------------------|------------|-------|------------|-------|
| Terrestre | Institucional | Azogues – Riobamba | 20-11-2025 | 12:00 | 20-11-2025 | 18:00 |
| Terrestre | Institucional | Riobamba - Guamote | 21-11-2025 | 8:00 | 21-11-2025 | 9:00 |
| Terrestre | Institucional | Guamote - Colta | 21-11-2025 | 10:30 | 21-11-2025 | 11:00 |
| Terrestre | Institucional | Colta - Quito | 21-11-2025 | 13:00 | 21-11-2025 | 17:30 |

NOTA: En caso de haber utilizado transporte público, se deberá adjuntar obligatoriamente los pases a bordo o boletos.

OBSERVACIONES

- Se reagendó la reunión con la COAC Cámara De Comercio Indígena de Guamote Ltda, para el 21-11-2025, considerando que el vehículo institucional se dañó el 17-11-2025 en Lasso, por lo cual la funcionaria avanza a Riobamba en vehículo público, posterior cambio de vehículo avance a Riobamba y salimos directo a Cuenca.
- Debo informar que por motivo que el vehículo institucional se dañó con placa PEI 7268 con orden de movilización No. 6397, se realizó cambio de vehículo institucional con placa PEI 7261 con orden de movilización No. 6414 para continuar con la comisión.

Con el fin de lograr la visita a la COAC Cámara De Comercio Indígena de Guamote Ltda, el jueves 20-11-2025, se avanzó a Riobamba, desde Azogues.

| | | | |
|---|--|---|--|
| FIRMA DE LA O EL SERVIDOR | | NOTA | |
|  <p>Firmado electrónicamente por DARWIN RENATO CASTELO MURILLO Validar electrónicamente con Firmas@C</p> <p>DARWIN RENATO CASTELO MURILLO CONDUCTOR ADMINISTRATIVO</p> | | <p>El presente informe deberá presentarse dentro del término de 4 días del cumplimiento de servicios institucionales, caso contrario la liquidación se demorará e incluso de no presentarlo tendría que restituir los valores percibidos. Cuando el cumplimiento de servicios institucionales sea superior al número de días autorizados, se deberá adjuntar la autorización por escrito de la Máxima Autoridad o su Delegado.</p> <p>Aquellos valores que no cuenten con los justificativos debidos se entenderán como no gastados, por lo que la o el servidor y la o el obrero deberá restituirlos a la institución mediante el descuento de estos de su siguiente remuneración.</p> | |
| FIRMAS DE APROBACIÓN | | | |
| FIRMA DE LA O EL RESPONSABLE DE LA UNIDAD DEL SERVIDOR COMISIONADO | | FIRMA DE LA O EL JEFE INMEDIATO DE LA O EL RESPONSABLE DE LA UNIDAD | |
|  <p>Firmado electrónicamente por EVELYN JADIRA LOACHAMIN MELO Validar electrónicamente con Firmas@C</p> <p>MGS: EVELYN JADIRA LOACHAMIN MELO GERENTE ADMINISTRATIVO (S)</p> | |  <p>Firmado electrónicamente por EVELYN JADIRA LOACHAMIN MELO Validar electrónicamente con Firmas@C</p> <p>MGS: EVELYN JADIRA LOACHAMIN MELO GERENTE ADMINISTRATIVO (S)</p> | |



| SOLICITUD DE AUTORIZACIÓN PARA CUMPLIMIENTO DE SERVICIOS INSTITUCIONALES | | | |
|---|---------------------|--|----------------------|
| Nro. SOLICITUD DE AUTORIZACIÓN PARA CUMPLIMIENTO DE SERVICIOS INSTITUCIONALES 34-DC-GA-2025 | | FECHA DE SOLICITUD 11-11-2025 | |
| VIÁTICOS | x | MOVILIZACIONES | x |
| | | SUBSISTENCIAS | |
| | | ALIMENTACIÓN | |
| DATOS GENERALES | | | |
| APELLIDOS - NOMBRES DE LA O EL SERVIDOR CASTELO MURILLO DARWIN RENATO | | PUESTO QUE OCUPA: CONDUCTOR ADMINISTRATIVO | |
| CIUDAD - PROVINCIA DEL SERVICIO INSTITUCIONAL RIOBAMBA – CHIMBORAZO GUAMOTE – CHIMBORAZO COLTA – CHIMBORAZO CUENCA – AZUAY GUALACEO – AZUAY AZOGUES -CAÑAR | | NOMBRE DE LA UNIDAD A LA QUE PERTENECE LA O EL SERVIDOR GERENCIA ADMINISTRATIVA | |
| FECHA SALIDA (dd-mmm-aaaa) | HORA SALIDA (hh:mm) | FECHA LLEGADA (dd-mmm-aaaa) | HORA LLEGADA (hh:mm) |
| 17-11-2025 | 06:00 | 21-11-2025 | 20:00 |
| SERVIDORES QUE INTEGRAN LOS SERVICIOS INSTITUCIONALES: | | | |
| Darwin Castelo, Ruth Carchi | | | |
| Lunes, 17 de noviembre de 2025: | | | |
| <ul style="list-style-type: none"> • Traslado Quito– Riobamba • Movilización de la funcionaria a visita in situ a la Cooperativa de Ahorro y Crédito Nueva Esperanza Ltda. para la promoción y revisión de las nuevas condiciones del servicio de garantías. • Traslado Riobamba - Guamote • Movilización de la funcionaria a visita in situ a la Cooperativa de Ahorro y Crédito Camara De Comercio Indígena De Guamote Ltda. para la promoción y revisión de las nuevas condiciones del servicio de garantías. • Traslado Guamote – Cuenca | | | |
| Martes, 18 de noviembre de 2025: | | | |
| <ul style="list-style-type: none"> • Traslado Cuenca - Gualaceo • Movilización de la funcionaria a visita in situ a la Cooperativa de Ahorro y Crédito Jadan. para la revisión de los files con certificado de garantías vigentes. • Traslado Gualaceo – Cuenca • Movilización de la funcionaria a visita in situ a la Cooperativa de Ahorro y Crédito Erco Limitada para la promoción y revisión de las nuevas condiciones del servicio de garantías. | | | |
| Miércoles, 19 de noviembre de 2025: | | | |



- Movilización de la funcionaria a visita in situ a la Cooperativa de Ahorro y Crédito Solidaridad, Emprendimiento y Cooperación para la promoción y revisión de las nuevas condiciones del servicio de garantías.
- Traslado Cuenca – Azogues
- Movilización de la funcionaria a visita in situ a la Cooperativa de Ahorro y Crédito San Marcos para la promoción y revisión de las nuevas condiciones del servicio de garantías.
- Traslado Azogues - Cuenca

Jueves, 20 de noviembre de 2025:

- Traslado Cuenca - Azogues
- Movilización de la funcionaria a visita in situ a la Cooperativa de Ahorro y Crédito Solidaridad y Progreso Oriental para la promoción y revisión de las nuevas condiciones del servicio de garantías.
- Traslado Azogues – Cuenca

Viernes, 21 de noviembre de 2025:

- Traslado Cuenca- Colta
- Movilización de la funcionaria a visita in situ a la Cooperativa de Ahorro y Crédito Ñaupá Kausay para la promoción y revisión de las nuevas condiciones del servicio de garantías.
- Retorno a Quito

TRANSPORTE

| TIPO DE TRANSPORTE (Aéreo, terrestre, marítimo, otros) | NOMBRE DE TRANSPORTE | RUTA | SALIDA | | LLEGADA | |
|---|----------------------|--------------------|----------------------|---------------|----------------------|---------------|
| | | | FECHA dd-mmm-aaaa | HORA hh:mm | FECHA dd-mmm-aaaa | HORA hh:mm |
| Terrestre | Institucional | Quito – Riobamba | 17-11-2025 | 6:00 | 17-11-2025 | 10:30 |
| Terrestre | Institucional | Riobamba - Guamote | 17-11-2025 | 13:30 | 17-11-2025 | 14:30 |
| Terrestre | Institucional | Guamote - Cuenca | 17-11-2025 | 16:30 | 17-11-2025 | 20:30 |
| Terrestre | Institucional | Cuenca - Gualaceo | 18-11-2025 | 8:00 | 18-11-2025 | 9:00 |
| Terrestre | Institucional | Gualaceo - Cuenca | 18-11-2025 | 13:00 | 18-11-2025 | 14:00 |
| Terrestre | Institucional | Cuenca -Azogues | 19-11-2025 | 13:00 | 19-11-2025 | 14:00 |
| Terrestre | Institucional | Azogues - Cuenca | 19-11-2025 | 16:30 | 19-11-2025 | 17:30 |
| Terrestre | Institucional | Cuenca - Azogues | 20-11-2025 | 8:00 | 20-11-2025 | 10:00 |
| Terrestre | Institucional | Azogues - Cuenca | 20-11-2025 | 13:00 | 20-11-2025 | 15:00 |
| Terrestre | Institucional | Cuenca - Colta | 21-11-2025 | 6:30 | 21-11-2025 | 11:00 |
| Terrestre | Institucional | Colta - Quito | 21-11-2025 | 14:00 | 21-11-2025 | 20:00 |

DATOS PARA TRANSFERENCIA





| | | |
|--|-----------------------------------|--|
| NOMBRE DEL BANCO: BANCO PICHINCHA | TIPO DE CUENTA: AHORROS | No. DE CUENTA: 4924152200 |
| FIRMA DE LA O EL SERVIDOR SOLICITANTE | | FIRMA DE LA O EL RESPONSABLE DE LA UNIDAD SOLICITANTE |
|  <p>Firmado electrónicamente por: DARWIN RENATO CASTELO MURILLO Validar únicamente con FIRMA2</p> | |  <p>Firmado electrónicamente por: CHRISTIAN LEONARDO CHALAMPUENTE FLORES Validar únicamente con FIRMA2</p> |
| DARWIN RENATO CASTELO MURILLO CONDUCTOR ADMINISTRATIVO | | ING: CHRISTIAN LEONARDO CHALAMPUENTE FLORES GERENTE ADMINISTRATIVO |
| FIRMA DE LA AUTORIDAD NOMINADORA O SU DELEGADO | | |
|  <p>Firmado electrónicamente por: ALICIA CAROLINA MORENO PICÓN Validar únicamente con FIRMA2</p> | | <p>NOTA: Esta solicitud deberá ser presentada para su Autorización, con por lo menos 72 horas de anticipación al cumplimiento de los servicios institucionales; salvo el caso de que por necesidades institucionales la Autoridad Nominadora autorice.</p> <ul style="list-style-type: none"> • De no existir disponibilidad presupuestaria, tanto la solicitud como la autorización quedarán insubsistentes • El informe de Servicios Institucionales deberá presentarse dentro del término de 4 días de cumplido el servicio institucional <p>Está prohibido conceder servicios institucionales durante los días de descanso obligatorio, con excepción de las Máximas Autoridades o de casos excepcionales debidamente justificados por la Máxima Autoridad o su Delegado.</p> |
| MGS. ALICIA CAROLINA MORENO PICÓN SUBGERENTE GENERAL (E) | | |



**DETALLE DE DOCUMENTOS DE RESPALDO PARA LA JUSTIFICACIÓN
DEL 70% DE GASTOS REALIZADOS EN LA COMISIÓN DE SERVICIOS**

NUMERO DE INFORME: 34-DC-GA-2025

FECHA DE LA COMISIÓN: DEL 17 AL 21-11-2025

| TIPO DE DOCUMENTO | No. DOCUMENTO | FECHA DE EMISIÓN | DETALLE DEL DOCUMENTO | VALOR \$ |
|-------------------|--------------------|------------------|-----------------------|---------------|
| FACTURA | 003-003-000097591 | 17-11-2025 | REFRIGERIO | 5.65 |
| FACTURA | 001-002-000019440 | 18-11-2025 | ALMUERZO | 5.95 |
| FACTURA | 001-002-000019431 | 18-11-2025 | MERIENDA | 7.40 |
| FACTURA | 001-002-0000112657 | 19-11-2025 | ALMUERZO | 5.20 |
| FACTURA | 001-002-000019470 | 19-11-2025 | MERIENDA | 6.70 |
| FACTURA | 001-001-000004268 | 19-11-2025 | HOSPEDAJE | 135.00 |
| FACTURA | 004-100-000001522 | 21-11-2025 | HOSPEDAJE | 50.00 |
| TOTAL | | | | 215.90 |

Atentamente,



Firmado electrónicamente por:
**DARWIN RENATO
CASTELO MURILLO**

Validez del documento con Firmacif

DARWIN RENATO CASTELO MURILLO
CONDUCTOR ADMINISTRATIVO

NO TIENE LOGO

R.U.C.: 1306466713001

FACTURA

No. 003-003-000097591

NÚMERO DE AUTORIZACIÓN

1711202501130646671300120030030000975910009759112

FECHA Y HORA DE AUTORIZACIÓN: 17/11/2025 17:38:22

AMBIENTE: PRODUCCIÓN

EMISIÓN: NORMAL

CLAVE DE ACCESO



1711202501130646671300120030030000975910009759112

NIETO ZAVALA PAOLA ALEXANDRA

PARADERO LA AVELINA

Dirección DIRECCION EMPRESA
Matriz:

Dirección DIRECCION EMPRESA
Sucursal:

OBLIGADO A LLEVAR CONTABILIDAD SI

CONTRIBUYENTE RÉGIMEN RIMPE

Razón Social / Nombres y Apellidos: DARWIN CASTELO

Identificación 0603957416

Fecha 17/11/2025

Dirección: QUITO

Placa / Matrícula:

Guía

| Cod. Principal | Cod. Auxiliar | Cantidad | Descripción | Detalle Adicional | Precio Unitario | Subsidio | Precio sin Subsidio | Descuento | Precio Total |
|----------------|---------------|----------|---------------------------------------|-------------------|-----------------|----------|---------------------|-----------|--------------|
| 7861018591170 | | 1.00 | DE TODITO NATURAL 58G | | 0.652174 | 0.00 | 0.00 | 0.00 | 0.65 |
| 0820 | | 1.00 | PAPAS NATURALES 120 GRAMOS BI PAPAS | | 1.00 | 0.00 | 0.00 | 0.00 | 1.00 |
| 78600942 | | 1.00 | COCA COLA ORIGINAL MENOS AZUCAR 500ML | | 0.695652 | 0.00 | 0.00 | 0.00 | 0.70 |
| 759494999702 | | 1.00 | TESALIA 625ML | | 0.521739 | 0.00 | 0.00 | 0.00 | 0.52 |
| 7862109432068 | | 2.00 | GATORADE UVA 750ML | | 1.086957 | 0.00 | 0.00 | 0.00 | 2.17 |

| Información Adicional | |
|-----------------------|-------------------|
| Correo: | natoakd@gmail.com |
| Teléfono: | 0999999999999999 |
| Dirección: | QUITO |

| Forma de pago | Valor |
|---|-------|
| 01 - SIN UTILIZACION DEL SISTEMA FINANCIERO | 5.65 |

| | |
|--|------|
| SUBTOTAL 15% | 4.04 |
| SUBTOTAL 0% | 1.00 |
| SUBTOTAL NO OBJETO DE IVA | 0.00 |
| SUBTOTAL EXENTO DE IVA | 0.00 |
| SUBTOTAL SIN IMPUESTOS | 5.04 |
| TOTAL DESCUENTO | 0.00 |
| ICE | 0.00 |
| IVA 15% | 0.61 |
| IRBPNR | 0.00 |
| PROPINA | 0.00 |
| VALOR TOTAL | 5.65 |
| VALOR TOTAL SIN SUBSIDIO | 0.00 |
| AHORRO POR SUBSIDIO: (Incluye IVA cuando corresponda) | 0.00 |

Validez de comprobantes electrónicos

A través de esta funcionalidad usted podrá identificar la validez de los comprobantes electrónicos autorizados. Escoja una opción

Clave de acceso / Nro. autorización

1711202501130646671300120030030000975910009

 **Guía para contribuyentes**

Consultar

Lista de comprobantes AUTORIZADOS en Ambiente de PRODUCCIÓN:

| Nro | Tipo de comprobante | RUC emisor | Razón social emisor | Clave de acceso / Nro. autorización | Fecha autorización | Docu relación |
|-----|---------------------|---------------|------------------------------|---|--------------------|---------------|
| 1 | Factura | 1306466713001 | NIETO ZAVALA PAOLA ALEXANDRA | 1711202501130646671300120030030000975910009759112 | 17/11/2025 17:38 | |

«««« «« « » »»»»

El(los) comprobante(s) consultado(s) es(son) AUTORIZADO(s) por el Servicio de Rentas Internas. La presente consulta no valida la información consignada en el documento ni la existencia real de la transacción. Se recuerda que la inclusión de costos, gastos, deducciones, exoneraciones, rebajas retenciones falsas o inexistentes o superiores a las que procedan legalmente utilizando comprobantes de venta, retención o documentos complementarios, para evitar el pago de los tributos debidos será sancionado con pena privativa de libertad. Base Legal: Código Tributario: artículo 17; Código Orgánico Integral Penal: artículo 298.

Lista de comprobantes NO AUTORIZADOS en Ambiente de PRODUCCIÓN:

| Nro | Tipo de comprobante | RUC emisor | Razón social emisor | Motivos |
|-----|---------------------|------------|---------------------|---------|
|-----|---------------------|------------|---------------------|---------|

«««« «« « » »»»»

El(los) comprobante(s) consultado(s) NO es(son) autorizado(s) por el Servicio de Rentas Internas.

Lista de comprobantes en estado POR PROCESAR en Ambiente de PRODUCCIÓN:

| Nro | Tipo de comprobante | RUC emisor | Razón social emisor | Fecha recepción |
|-----|---------------------|------------|---------------------|-----------------|
|-----|---------------------|------------|---------------------|-----------------|

«««« «« « » »»»»

El(los) comprobante(s) consultado(s) estan en estado por procesar.

Lista de comprobantes PENDIENTES DE ANULAR en Ambiente de PRODUCCIÓN:

| Nro | Tipo de comprobante | RUC Emisor | Razón social emisor | Clave de acceso / Nro. autorización | Fecha autorización | Documentos relacionados |
|-----|---------------------|------------|---------------------|-------------------------------------|--------------------|-------------------------|
|-----|---------------------|------------|---------------------|-------------------------------------|--------------------|-------------------------|

«««« «« « » »»»»

El(los) comprobante(s) consultado(s) pendiente(s) de anular.

Lista de comprobantes ANULADOS en Ambiente de PRODUCCIÓN:

| Nro | Tipo de comprobante | RUC emisor | Razón social emisor | Clave de acceso / Nro. autorización | Fecha autorización | Documentos relacionados |
|-----|---------------------|------------|---------------------|-------------------------------------|--------------------|-------------------------|
|-----|---------------------|------------|---------------------|-------------------------------------|--------------------|-------------------------|

«««« «« « » »»»»

El(los) comprobante(s) consultado(s) anulado(s).





R.U.C.: 0103386124001

FACTURA

No: 001-002-000019440

NÚMERO DE AUTORIZACIÓN:

1811202501010338612400120010020000194400103386118

FECHA Y HORA DE AUTORIZACIÓN:

2025-11-18 20:23:37

AMBIENTE: PRODUCCION

EMISION: NORMAL

CLAVE DE ACCESO:



1811202501010338612400120010020000194400103386118

MORALES YUQUI LILIA LEONOR

COMEDOR DON WILSON

DIRECCIÓN: AVENIDA GIL RAMIREZ DAVALOS SN Y CALLE DEL CHORR
DIR. SUCURSAL: AVENIDA GIL RAMIREZ DAVALOS SN Y CALLE DEL CH

OBLIGADO A LLEVAR CONTABILIDAD: NO

RAZON SOCIAL: DARWIN CASTELO

RUC / CI: 0603957416

DIRECCION : QUITO

FECHA DE EMISION: 18/11/2025

GUIA DE REMISION:

| No. | CODIGO | DESCRIPCION | CANTIDAD | PRECIO U. | DESC. | TOTAL |
|-----|--------|--------------------------|----------|-----------|-------|-------|
| 1 | 4 | POLLO ASADO CON MENESTRA | 1 | 5.50 | 0 | 5.5 |
| 2 | 33 | PARA LLEVAR | 1 | 0.45 | 0 | 0.45 |

| INFORMACIÓN ADICIONAL | |
|-----------------------|--------------------|
| CORREO: | natoakd@gmail.com |
| TELÉFONO: | 0979189584 |
| INFORMACION: | CALIF. ART. 217070 |

| | |
|---------------------------|------|
| SUBTOTAL 15% | 0.00 |
| SUBTOTAL 0% | 5.95 |
| SUBTOTAL NO OBJETO DE IVA | 0.00 |
| SUBTOTAL EXENTO DE IVA | 0.00 |
| SUBTOTAL SIN IMPUESTOS | 5.95 |
| TOTAL DESCUENTO | 0.00 |
| SERVICIO | 0.00 |
| ICE | 0.00 |
| IVA 15% | 0.00 |
| VALOR TOTAL | 5.95 |

| COD | FORMA DE PAGO | VALOR | PLAZO |
|-----|--|-------|-------|
| 20 | OTROS CON UTILIZACION DEL SISTEMA FINANCIERO | 5.95 | |

Validez de comprobantes electrónicos

A través de esta funcionalidad usted podrá identificar la validez de los comprobantes electrónicos autorizados. Escoja una opción

Clave de acceso / Nro. autorización

1811202501010338612400120010020000194400103

 [Guía para contribuyentes](#)

[Consultar](#)

Lista de comprobantes AUTORIZADOS en Ambiente de PRODUCCIÓN:

| Nro | Tipo de comprobante | RUC emisor | Razón social emisor | Clave de acceso / Nro. autorización | Fecha autorización | Documen relacion |
|-----|---------------------|---------------|----------------------------|---|--------------------|------------------|
| 1 | Factura | 0103386124001 | MORALES YUQUI LILJA LEONOR | 1811202501010338612400120010020000194400103386118 | 18/11/2025 20:23 | |

«««« «« « » »»»»

El(los) comprobante(s) consultado(s) es(son) AUTORIZADO(s) por el Servicio de Rentas Internas. La presente consulta no valida la información consignada en el documento ni la existencia real de la transacción. Se recuerda que la inclusión de costos, gastos, deducciones, exoneraciones, rebajas retenciones falsas o inexistentes o superiores a las que procedan legalmente utilizando comprobantes de venta, retención o document complementarios, para evitar el pago de los tributos debidos será sancionado con pena privativa de libertad. Base Legal: Código Tributario: artículo 17; Código Orgánico Integral Penal: artículo 298.

Lista de comprobantes NO AUTORIZADOS en Ambiente de PRODUCCIÓN:

| Nro | Tipo de comprobante | RUC emisor | Razón social emisor | Motivos |
|-----|---------------------|------------|---------------------|---------|
|-----|---------------------|------------|---------------------|---------|

«««« «« « » »»»»

El(los) comprobante(s) consultado(s) NO es(son) autorizado(s) por el Servicio de Rentas Internas.

Lista de comprobantes en estado POR PROCESAR en Ambiente de PRODUCCIÓN:

| Nro | Tipo de comprobante | RUC emisor | Razón social emisor | Fecha recepción |
|-----|---------------------|------------|---------------------|-----------------|
|-----|---------------------|------------|---------------------|-----------------|

«««« «« « » »»»»

El(los) comprobante(s) consultado(s) estan en estado por procesar.

Lista de comprobantes PENDIENTES DE ANULAR en Ambiente de PRODUCCIÓN:

| Nro | Tipo de comprobante | RUC Emisor | Razón social emisor | Clave de acceso / Nro. autorización | Fecha autorización | Documentos relacionados |
|-----|---------------------|------------|---------------------|-------------------------------------|--------------------|-------------------------|
|-----|---------------------|------------|---------------------|-------------------------------------|--------------------|-------------------------|

«««« «« « » »»»»

El(los) comprobante(s) consultado(s) pendiente(s) de anular.

Lista de comprobantes ANULADOS en Ambiente de PRODUCCIÓN:

| Nro | Tipo de comprobante | RUC emisor | Razón social emisor | Clave de acceso / Nro. autorización | Fecha autorización | Documentos relacionados |
|-----|---------------------|------------|---------------------|-------------------------------------|--------------------|-------------------------|
|-----|---------------------|------------|---------------------|-------------------------------------|--------------------|-------------------------|

«««« «« « » »»»»

El(los) comprobante(s) consultado(s) anulado(s).



NO TIENE LOGO

R.U.C.: 0103386124001

FACTURA

No. 001-002-000019431

NÚMERO DE AUTORIZACIÓN

1811202501010338612400120010020000194310103386119

FECHA Y HORA DE AUTORIZACIÓN: 18/11/2025 19:22:13

AMBIENTE: PRODUCCIÓN

EMISIÓN: NORMAL

CLAVE DE ACCESO



1811202501010338612400120010020000194310103386119

MORALES YUQUI LILIA LEONOR

COMEDOR DON WILSON

Dirección Matriz: AVENIDA GIL RAMIREZ DAVALOS SN Y CALLE DEL CHORRO

Dirección Sucursal: AVENIDA GIL RAMIREZ DAVALOS SN Y CALLE DEL CHORRO

OBLIGADO A LLEVAR CONTABILIDAD NO

Razón Social / Nombres y Apellidos:

DARWIN CASTELO

Identificación 0603957416

Fecha 18/11/2025

Placa / Matricula:

Guía

Dirección: QUITO

| Cod. Principal | Cod. Auxiliar | Cantidad | Descripción | Detalle Adicional | Precio Unitario | Subsidio | Precio sin Subsidio | Descuento | Precio Total |
|----------------|---------------|----------|--|-------------------|-----------------|----------|---------------------|-----------|--------------|
| 13 | | 1.00 | CHULETA CON MENESTRA, ADICIONALES, 1 x - ARROZ MORO, | | 6.40 | 0.00 | 0.00 | 0.00 | 6.40 |
| 29 | | 1.00 | COLA MEDIANA | | 1.00 | 0.00 | 0.00 | 0.00 | 1.00 |

Información Adicional

CORREO: natoakd@gmail.com

TELÉFONO: 0979189584

Información: CALIF. ART. 217070

| | |
|---------------------------|------|
| SUBTOTAL 0% | 7.40 |
| SUBTOTAL NO OBJETO DE IVA | 0.00 |
| SUBTOTAL EXENTO DE IVA | 0.00 |
| SUBTOTAL SIN IMPUESTOS | 7.40 |
| TOTAL DESCUENTO | 0.00 |
| ICE | 0.00 |
| IRBPNR | 0.00 |
| PROPINA | 0.00 |
| VALOR TOTAL | 7.40 |

VALOR TOTAL SIN SUBSIDIO 0.00

AHORRO POR SUBSIDIO: 0.00
(Incluye IVA cuando corresponda)

Forma de pago

Valor

20 - OTROS CON UTILIZACION DEL SISTEMA FINANCIERO 7.40

Validez de comprobantes electrónicos

A través de esta funcionalidad usted podrá identificar la validez de los comprobantes electrónicos autorizados. Escoja una opción

Clave de acceso / Nro. autorización

1811202501010338612400120010020000194310103

 **Guía para contribuyentes**

[Consultar](#)

Lista de comprobantes AUTORIZADOS en Ambiente de PRODUCCIÓN:

| Nro | Tipo de comprobante | RUC emisor | Razón social emisor | Clave de acceso / Nro. autorización | Fecha autorización | Documen relacion: |
|-----|---------------------|---------------|----------------------------|---|--------------------|-------------------|
| 1 | Factura | 0103386124001 | MORALES YUCUI LILIA LEONOR | 1811202501010338612400120010020000194310103386119 | 18/11/2025 19:22 | |

«««« «« « » »»»»

El(los) comprobante(s) consultado(s) es(son) AUTORIZADO(s) por el Servicio de Rentas Internas. La presente consulta no valida la información consignada en el documento ni la existencia real de la transacción. Se recuerda que la inclusión de costos, gastos, deducciones, exoneraciones, rebajas retenciones falsas o inexistentes o superiores a las que procedan legalmente utilizando comprobantes de venta, retención o document complementarios, para evitar el pago de los tributos debidos será sancionado con pena privativa de libertad. Base Legal: Código Tributario: artículo 17; Código Orgánico Integral Penal: artículo 298.

Lista de comprobantes NO AUTORIZADOS en Ambiente de PRODUCCIÓN:

| Nro | Tipo de comprobante | RUC emisor | Razón social emisor | Motivos |
|-----|---------------------|------------|---------------------|---------|
|-----|---------------------|------------|---------------------|---------|

«««« «« « » »»»»

El(los) comprobante(s) consultado(s) NO es(son) autorizado(s) por el Servicio de Rentas Internas.

Lista de comprobantes en estado POR PROCESAR en Ambiente de PRODUCCIÓN:

| Nro | Tipo de comprobante | RUC emisor | Razón social emisor | Fecha recepción |
|-----|---------------------|------------|---------------------|-----------------|
|-----|---------------------|------------|---------------------|-----------------|

«««« «« « » »»»»

El(los) comprobante(s) consultado(s) estan en estado por procesar.

Lista de comprobantes PENDIENTES DE ANULAR en Ambiente de PRODUCCIÓN:

| Nro | Tipo de comprobante | RUC Emisor | Razón social emisor | Clave de acceso / Nro. autorización | Fecha autorización | Documentos relacionados |
|-----|---------------------|------------|---------------------|-------------------------------------|--------------------|-------------------------|
|-----|---------------------|------------|---------------------|-------------------------------------|--------------------|-------------------------|

«««« «« « » »»»»

El(los) comprobante(s) consultado(s) pendiente(s) de anular.

Lista de comprobantes ANULADOS en Ambiente de PRODUCCIÓN:

| Nro | Tipo de comprobante | RUC emisor | Razón social emisor | Clave de acceso / Nro. autorización | Fecha autorización | Documentos relacionados |
|-----|---------------------|------------|---------------------|-------------------------------------|--------------------|-------------------------|
|-----|---------------------|------------|---------------------|-------------------------------------|--------------------|-------------------------|

«««« «« « » »»»»

El(los) comprobante(s) consultado(s) anulado(s).

[Faint, illegible text content]

NO TIENE LOGO

R.U.C.: 0301089371001

FACTURA

No. 001-002-000112657

NÚMERO DE AUTORIZACIÓN

1911202501030108937100120010020001126570301089312

FECHA Y HORA DE AUTORIZACIÓN: 19/11/2025 13:12:17

AMBIENTE: PRODUCCIÓN

EMISIÓN: NORMAL

CLAVE DE ACCESO



1911202501030108937100120010020001126570301089312

LUDIZACA CARANGUI MANUEL EDUARDO

EL POLLO

Dirección Matriz: LUIS CORDERO 5-16 Y 10 DE AGOSTO

Dirección Sucursal: LUIS CORDERO 5-16 Y 10 DE AGOSTO

OBLIGADO A LLEVAR CONTABILIDAD SI

Razón Social / Nombres y Apellidos: DARWIN CASTELO
Identificación: 0603957416
Fecha: 19/11/2025 Placa / Matrícula: Guía
Dirección: QUITO

| Cod. Principal | Cod. Auxiliar | Cantidad | Descripción | Detalle Adicional | Precio Unitario | Subsidio | Precio sin Subsidio | Descuento | Precio Total |
|----------------|---------------|----------|--------------------|-------------------|-----------------|----------|---------------------|-----------|--------------|
| 36 | | 1.00 | PAPIPOLLO a | | 3.74 | 0.00 | 0.00 | 0.00 | 3.74 |
| 42 | | 1.00 | COLA VIDRIO coca h | | 0.78 | 0.00 | 0.00 | 0.00 | 0.78 |

| Información Adicional | |
|-----------------------|-------------------|
| CORREO: | natoekd@gmail.com |
| TELÉFONO: | 0979189584 |
| Información: | C. ART #182631 |

| Forma de pago | Valor |
|---|-------|
| 01 - SIN UTILIZACION DEL SISTEMA FINANCIERO | 5.20 |

| | |
|--|------|
| SUBTOTAL 15% | 4.52 |
| SUBTOTAL NO OBJETO DE IVA | 0.00 |
| SUBTOTAL EXENTO DE IVA | 0.00 |
| SUBTOTAL SIN IMPUESTOS | 4.52 |
| TOTAL DESCUENTO | 0.00 |
| ICE | 0.00 |
| IVA 15% | 0.68 |
| IRBPNR | 0.00 |
| PROPINA | 0.00 |
| VALOR TOTAL | 5.20 |
| VALOR TOTAL SIN SUBSIDIO | 0.00 |
| AHORRO POR SUBSIDIO: (Incluye IVA cuando corresponda) | 0.00 |

Validez de comprobantes electrónicos

A través de esta funcionalidad usted podrá identificar la validez de los comprobantes electrónicos autorizados. Escoja una opción

Clave de acceso / Nro. autorización

1911202501030108937100120010020001126570301

 **Guía para contribuyentes**

Consultar

Lista de comprobantes AUTORIZADOS en Ambiente de PRODUCCIÓN:

| Nro | Tipo de comprobante | RUC emisor | Razón social emisor | Clave de acceso / Nro. autorización | Fecha autorización | Documen relacion |
|-----|---------------------|---------------|----------------------------------|---|--------------------|------------------|
| 1 | Factura | 0301089371001 | LUDIZACA CARANGUI MANUEL EDUARDO | 1911202501030108937100120010020001126570301089312 | 19/11/2025 13:12 | |

«««« «« « » »» »»»»

El(los) comprobante(s) consultado(s) es(son) AUTORIZADO(s) por el Servicio de Rentas Internas. La presente consulta no valida la información consignada en el documento ni la existencia real de la transacción. Se recuerda que la inclusión de costos, gastos, deducciones, exoneraciones, rebajas retenciones falsas o inexistentes o superiores a las que procedan legalmente utilizando comprobantes de venta, retención o document complementarios, para evitar el pago de los tributos debidos será sancionado con pena privativa de libertad. Base Legal: Código Tributario: artículo 17; Código Orgánico Integral Penal: artículo 298.

Lista de comprobantes NO AUTORIZADOS en Ambiente de PRODUCCIÓN:

| Nro | Tipo de comprobante | RUC emisor | Razón social emisor | Motivos |
|-----|---------------------|------------|---------------------|---------|
|-----|---------------------|------------|---------------------|---------|

«««« «« « » »» »»»»

El(los) comprobante(s) consultado(s) NO es(son) autorizado(s) por el Servicio de Rentas Internas.

Lista de comprobantes en estado POR PROCESAR en Ambiente de PRODUCCIÓN:

| Nro | Tipo de comprobante | RUC emisor | Razón social emisor | Fecha recepción |
|-----|---------------------|------------|---------------------|-----------------|
|-----|---------------------|------------|---------------------|-----------------|

«««« «« « » »» »»»»

El(los) comprobante(s) consultado(s) estan en estado por procesar.

Lista de comprobantes PENDIENTES DE ANULAR en Ambiente de PRODUCCIÓN:

| Nro | Tipo de comprobante | RUC Emisor | Razón social emisor | Clave de acceso / Nro. autorización | Fecha autorización | Documentos relacionados |
|-----|---------------------|------------|---------------------|-------------------------------------|--------------------|-------------------------|
|-----|---------------------|------------|---------------------|-------------------------------------|--------------------|-------------------------|

«««« «« « » »» »»»»

El(los) comprobante(s) consultado(s) pendiente(s) de anular.

Lista de comprobantes ANULADOS en Ambiente de PRODUCCIÓN:

| Nro | Tipo de comprobante | RUC emisor | Razón social emisor | Clave de acceso / Nro. autorización | Fecha autorización | Documentos relacionados |
|-----|---------------------|------------|---------------------|-------------------------------------|--------------------|-------------------------|
|-----|---------------------|------------|---------------------|-------------------------------------|--------------------|-------------------------|

«««« «« « » »» »»»»

El(los) comprobante(s) consultado(s) anulado(s).

...

...

...

...

...

...

...

...

...

...

...

...

...

...

...

...

...

...

...

...



R.U.C.: 0103386124001

FACTURA

No: 001-002-000019470

NÚMERO DE AUTORIZACIÓN:

1911202501010338612400120010020000194700103386116

FECHA Y HORA DE AUTORIZACIÓN:

2025-11-19 19:14:52

AMBIENTE: PRODUCCION

EMISION: NORMAL

CLAVE DE ACCESO:



1911202501010338612400120010020000194700103386116

MORALES YUQUI LILIA LEONOR

COMEDOR DON WILSON

DIRECCIÓN: AVENIDA GIL RAMIREZ DAVALOS SN Y CALLE DEL CHORR

DIR. SUCURSAL: AVENIDA GIL RAMIREZ DAVALOS SN Y CALLE DEL CH

OBLIGADO A LLEVAR CONTABILIDAD: NO

RAZON SOCIAL: DARWIN CASTELO

RUC / CI: 0603957416

DIRECCION : QUITO

FECHA DE EMISION: 19/11/2025

GUIA DE REMISION:

| No. | CODIGO | DESCRIPCION | CANTIDAD | PRECIO U. | DESC. | TOTAL |
|-----|--------|---|----------|-----------|-------|-------|
| 1 | 10 | CARNE DE RES CON MENESTRA, ADICIONALES, 1 x - ARROZ MORO, | 1 | 5.70 | 0 | 5.7 |
| 2 | 29 | COLA MEDIANA, OBS:COCA | 1 | 1.00 | 0 | 1 |

| INFORMACIÓN ADICIONAL | |
|-----------------------|--------------------|
| CORREO: | natoakd@gmail.com |
| TELÉFONO: | 0979189584 |
| INFORMACION: | CALIF. ART. 217070 |

| COD | FORMA DE PAGO | VALOR | PLAZO |
|-----|--|-------|-------|
| 20 | OTROS CON UTILIZACION DEL SISTEMA FINANCIERO | 6.7 | |

| | |
|---------------------------|------|
| SUBTOTAL 15% | 0.00 |
| SUBTOTAL 0% | 6.70 |
| SUBTOTAL NO OBJETO DE IVA | 0.00 |
| SUBTOTAL EXENTO DE IVA | 0.00 |
| SUBTOTAL SIN IMPUESTOS | 6.70 |
| TOTAL DESCUENTO | 0.00 |
| SERVICIO | 0.00 |
| ICE | 0.00 |
| IVA 15% | 0.00 |
| VALOR TOTAL | 6.70 |

Validez de comprobantes electrónicos

A través de esta funcionalidad usted podrá identificar la validez de los comprobantes electrónicos autorizados. Escoja una opción

Clave de acceso / Nro. autorización

1911202501010338612400120010020000194700103

 Guía para contribuyentes

Consultar

Lista de comprobantes AUTORIZADOS en Ambiente de PRODUCCIÓN:

| Nro | Tipo de comprobante | RUC emisor | Razón social emisor | Clave de acceso / Nro. autorización | Fecha autorización | Documen relacion. |
|-----|---------------------|---------------|----------------------------|---|--------------------|-------------------|
| 1 | Factura | 0103386124001 | MORALES YUQUI LILIA LEONOR | 1911202501010338612400120010020000194700103386116 | 19/11/2025 19:14 | |

«««« «« « » »» »»»»

El(los) comprobante(s) consultado(s) es(son) **AUTORIZADO**(s) por el Servicio de Rentas Internas. La presente consulta no valida la información consignada en el documento ni la existencia real de la transacción. Se recuerda que la inclusión de costos, gastos, deducciones, exoneraciones, rebajas retenciones falsas o inexistentes o superiores a las que procedan legalmente utilizando comprobantes de venta, retención o document complementarios, para evitar el pago de los tributos debidos será sancionado con pena privativa de libertad. Base Legal: Código Tributario: artículo 17; Código Orgánico Integral Penal: artículo 298.

Lista de comprobantes NO AUTORIZADOS en Ambiente de PRODUCCIÓN:

| Nro | Tipo de comprobante | RUC emisor | Razón social emisor | Motivos |
|-----|---------------------|------------|---------------------|---------|
|-----|---------------------|------------|---------------------|---------|

«««« «« « » »» »»»»

El(los) comprobante(s) consultado(s) **NO es(son) autorizado(s)** por el Servicio de Rentas Internas.

Lista de comprobantes en estado POR PROCESAR en Ambiente de PRODUCCIÓN:

| Nro | Tipo de comprobante | RUC emisor | Razón social emisor | Fecha recepción |
|-----|---------------------|------------|---------------------|-----------------|
|-----|---------------------|------------|---------------------|-----------------|

«««« «« « » »» »»»»

El(los) comprobante(s) consultado(s) están en estado por procesar.

Lista de comprobantes PENDIENTES DE ANULAR en Ambiente de PRODUCCIÓN:

| Nro | Tipo de comprobante | RUC Emisor | Razón social emisor | Clave de acceso / Nro. autorización | Fecha autorización | Documentos relacionados |
|-----|---------------------|------------|---------------------|-------------------------------------|--------------------|-------------------------|
|-----|---------------------|------------|---------------------|-------------------------------------|--------------------|-------------------------|

«««« «« « » »» »»»»

El(los) comprobante(s) consultado(s) pendiente(s) de anular.

Lista de comprobantes ANULADOS en Ambiente de PRODUCCIÓN:

| Nro | Tipo de comprobante | RUC emisor | Razón social emisor | Clave de acceso / Nro. autorización | Fecha autorización | Documentos relacionados |
|-----|---------------------|------------|---------------------|-------------------------------------|--------------------|-------------------------|
|-----|---------------------|------------|---------------------|-------------------------------------|--------------------|-------------------------|

«««« «« « » »» »»»»

El(los) comprobante(s) consultado(s) anulado(s).





HOSTAL ALAMOS

Emisor: Narcisca Del Consuelo Chacha Parra
RUC: 0102106754001
Dirección: Madrid 1-42 y Av. España
Teléfono: 0998712854
Correo: hostal.alamos@gmail.com
Régimen: Régimen General

FACTURA

No :001-001-000004268
Número de Autorización
1911202501010210675400120010010000042681234567812
Fecha Autorización
2025-11-19T17:26:25-05:00
Ambiente:Producción
Emisión:Normal
Obligado a llevar Contabilidad:NO



1911202501010210675400120010010000042681234567812

Razón Social: Castelo Murillo Darwin Renato
Identificación: 0603957416
Dirección: QUITO
WhatsApp: 0979189584
Fecha Emisión: 2025-11-19

| Descripción | Pax. | Cant. | P. Unitario | P. IVA | Sub Total |
|--|------|-------|-------------|---------|-----------|
| HOSPEDAJE ENTRADA 17 NOVIEMBRE 2025 SALIDA 20 NOVIEMBRE 2025 | 1.0 | 3.0 | 39.13043 | 5.86957 | 117.39128 |

INFORMACIÓN ADICIONAL

Email: natoakd@gmail.com
Forma Pago: Sin Utilizacion Del Sistema Financiero
Usuario: Yessenia Chiqui
Fecha de Ingreso: 2025-11-17 Fecha de Salida: 2025-11-20

SUBTOTAL 0%: \$ 0.00000
SUBTOTAL 15%: \$ 117.39129
IVA 15%: \$ 17.60871
TOTAL: \$ 135.00000

Validez de comprobantes electrónicos

A través de esta funcionalidad usted podrá identificar la validez de los comprobantes electrónicos autorizados. Escoja una opción

Clave de acceso / Nro. autorización

1911202501010210675400120010010000042681234

 [Guía para contribuyentes](#)

[Consultar](#)

Lista de comprobantes AUTORIZADOS en Ambiente de PRODUCCIÓN:

| Nro | Tipo de comprobante | RUC emisor | Razón social emisor | Clave de acceso / Nro. autorización | Fecha autorización | Documento relacionado |
|-----|---------------------|---------------|-----------------------------------|---|--------------------|---|
| 1 | Factura | 0102106754001 | Narciso Del Consuelo Chacha Parra | 1911202501010210675400120010010000042681234567812 | 19/11/2025 17:26 |  |

El(los) comprobante(s) consultado(s) es(son) AUTORIZADO(s) por el Servicio de Rentas Internas.
 La presente consulta no valida la información consignada en el documento ni la existencia real de la transacción. Se recuerda que la inclusión de costos, gastos, deducciones, exoneraciones, rebajas retenciones falsas o inexistentes o superiores a las que procedan legalmente utilizando comprobantes de venta, retención o documentos complementarios, para evitar el pago de los tributos debidos será sancionado con pena privativa de libertad.

Base Legal: Código Tributario: artículo 17; Código Orgánico Integral Penal: artículo 298.

Lista de comprobantes NO AUTORIZADOS en Ambiente de PRODUCCIÓN:

| Nro | Tipo de comprobante | RUC emisor | Razón social emisor | Motivos |
|-----|---------------------|------------|---------------------|---------|
|-----|---------------------|------------|---------------------|---------|

El(los) comprobante(s) consultado(s) NO es(son) autorizado(s) por el Servicio de Rentas Internas.

Lista de comprobantes en estado POR PROCESAR en Ambiente de PRODUCCIÓN:

| Nro | Tipo de comprobante | RUC emisor | Razón social emisor | Fecha recepción |
|-----|---------------------|------------|---------------------|-----------------|
|-----|---------------------|------------|---------------------|-----------------|

El(los) comprobante(s) consultado(s) están en estado por procesar.

Lista de comprobantes PENDIENTES DE ANULAR en Ambiente de PRODUCCIÓN:

| Nro | Tipo de comprobante | RUC Emisor | Razón social emisor | Clave de acceso / Nro. autorización | Fecha autorización | Documentos relacionados |
|-----|---------------------|------------|---------------------|-------------------------------------|--------------------|-------------------------|
|-----|---------------------|------------|---------------------|-------------------------------------|--------------------|-------------------------|

El(los) comprobante(s) consultado(s) pendiente(s) de anular.

Lista de comprobantes ANULADOS en Ambiente de PRODUCCIÓN:

| Nro | Tipo de comprobante | RUC emisor | Razón social emisor | Clave de acceso / Nro. autorización | Fecha autorización | Documentos relacionados |
|-----|---------------------|------------|---------------------|-------------------------------------|--------------------|-------------------------|
|-----|---------------------|------------|---------------------|-------------------------------------|--------------------|-------------------------|

El(los) comprobante(s) consultado(s) anulado(s).



NO TIENE LOGO

R.U.C.: 0602574733001

FACTURA

No. 004-100-000001522

NÚMERO DE AUTORIZACIÓN

2111202501060257473300120041000000015225070356819

FECHA Y HORA DE AUTORIZACIÓN: 21/11/2025 10:26:23

AMBIENTE: PRODUCCIÓN

EMISIÓN: NORMAL

CLAVE DE ACCESO

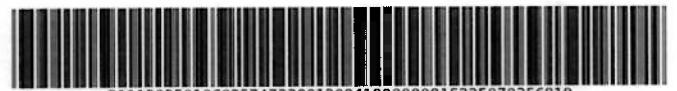

2111202501060257473300120041000000015225070356819

ALCOGER CARRILLO FABIAN EDUARDO

HOTEL VELANEZ SUITE

Dirección Matriz: Barrio: LA ESTACION Calle: CARABOBO Numero: 20-67 Intersección: GUAYAQUIL

Dirección Sucursal: Calle: JUAN DE LA VALLE Intersección: CHILE

OBLIGADO A LLEVAR CONTABILIDAD NO

Razón Social / Nombres y Apellidos: CASTELO MURILLO DARWIN RENATO

Identificación: 0603957416

Fecha: 21/11/2025

Dirección: QUITO

Placa / Matrícula:

Guía

| Cod. Principal | Cod. Auxiliar | Cantidad | Descripción | Detalle Adicional | Precio Unitario | Subsidio | Precio sin Subsidio | Descuento | Precio Total |
|----------------|---------------|----------|--|-------------------|-----------------|----------|---------------------|-----------|--------------|
| 050 | | 1.00 | HOSPEDAJE ENTRDA 20 NOV SALIDA 21 NOV 2025 | | 43.48 | 0.00 | 0.00 | 0.00 | 43.48 |

| Información Adicional | |
|-----------------------|-------------------|
| Email: | natoakd@gmail.com |

| Forma de pago | Valor |
|---|-------|
| 01 - SIN UTILIZACION DEL SISTEMA FINANCIERO | 50.00 |

| | |
|--|-------|
| SUBTOTAL 15% | 43.48 |
| SUBTOTAL NO OBJETO DE IVA | 0.00 |
| SUBTOTAL EXENTO DE IVA | 0.00 |
| SUBTOTAL SIN IMPUESTOS | 43.48 |
| TOTAL DESCUENTO | 0.00 |
| ICE | 0.00 |
| IVA 15% | 6.52 |
| IRBPNR | 0.00 |
| PROPINA | 0.00 |
| VALOR TOTAL | 50.00 |
| VALOR TOTAL SIN SUBSIDIO | 0.00 |
| AHORRO POR SUBSIDIO: (Incluye IVA cuando corresponda) | 0.00 |

Validez de comprobantes electrónicos

A través de esta funcionalidad usted podrá identificar la validez de los comprobantes electrónicos autorizados. Escoja una opción

Clave de acceso / Nro. autorización

2111202501060257473300120041000000015225070

 Guía para contribuyentes

Consultar

Lista de comprobantes AUTORIZADOS en Ambiente de PRODUCCIÓN:

| Nro | Tipo de comprobante | RUC emisor | Razón social emisor | Clave de acceso / Nro. autorización | Fecha autorización | Documen relacion |
|-----|---------------------|---------------|---------------------------------|---|--------------------|------------------|
| 1 | Factura | 0602574733001 | ALCOCER CARRILLO FABIAN EDUARDO | 2111202501060257473300120041000000015225070356819 | 21/11/2025 10:26 | |

«««« «« « » »» »»»»

El(los) comprobante(s) consultado(s) es(son) AUTORIZADO(s) por el Servicio de Rentas Internas. La presente consulta no valida la información consignada en el documento ni la existencia real de la transacción. Se recuerda que la inclusión de costos, gastos, deducciones, exoneraciones, rebajas retenciones falsas o inexistentes o superiores a las que procedan legalmente utilizando comprobantes de venta, retención o document complementarios, para evitar el pago de los tributos debidos será sancionado con pena privativa de libertad. Base Legal: Código Tributario: artículo 17; Código Orgánico Integral Penal: artículo 298.

Lista de comprobantes NO AUTORIZADOS en Ambiente de PRODUCCIÓN:

| Nro | Tipo de comprobante | RUC emisor | Razón social emisor | Motivos |
|-----|---------------------|------------|---------------------|---------|
|-----|---------------------|------------|---------------------|---------|

«««« «« « » »» »»»»

El(los) comprobante(s) consultado(s) NO es(son) autorizado(s) por el Servicio de Rentas Internas.

Lista de comprobantes en estado POR PROCESAR en Ambiente de PRODUCCIÓN:

| Nro | Tipo de comprobante | RUC emisor | Razón social emisor | Fecha recepción |
|-----|---------------------|------------|---------------------|-----------------|
|-----|---------------------|------------|---------------------|-----------------|

«««« «« « » »» »»»»

El(los) comprobante(s) consultado(s) estan en estado por procesar.

Lista de comprobantes PENDIENTES DE ANULAR en Ambiente de PRODUCCIÓN:

| Nro | Tipo de comprobante | RUC Emisor | Razón social emisor | Clave de acceso / Nro. autorización | Fecha autorización | Documentos relacionados |
|-----|---------------------|------------|---------------------|-------------------------------------|--------------------|-------------------------|
|-----|---------------------|------------|---------------------|-------------------------------------|--------------------|-------------------------|

«««« «« « » »» »»»»

El(los) comprobante(s) consultado(s) pendiente(s) de anular.

Lista de comprobantes ANULADOS en Ambiente de PRODUCCIÓN:

| Nro | Tipo de comprobante | RUC emisor | Razón social emisor | Clave de acceso / Nro. autorización | Fecha autorización | Documentos relacionados |
|-----|---------------------|------------|---------------------|-------------------------------------|--------------------|-------------------------|
|-----|---------------------|------------|---------------------|-------------------------------------|--------------------|-------------------------|

«««« «« « » »» »»»»

El(los) comprobante(s) consultado(s) anulado(s).



**ORDEN DE MOVILIZACIÓN CON VIÁTICOS Y/O
SUBSISTENCIAS; FINES DE SEMANA Y/O
FERIADOS**

No. 6397

1. IDENTIFICACIÓN DE LA ENTIDAD

Institución CORPORACION NACIONAL DE FINANZAS POPULARES Y SOLIDARIAS
RUC 1768168480001

2. DATOS DE EMISIÓN DE LA ORDEN

Ciudad QUITO
Fecha de Vigencia Desde 2025-11-17 Hora 06:00 Hasta 2025-11-21 Hora 20:00
Motivo MOVILIZACION EQUIPO DE NEGOCIOS FINANCIEROS

No. Ocupantes 5

AUTORIZACIÓN

Fecha 2025-11-13 **No. Comunicación** 34-DC-GA-2025
Lugar Origen QUITO
Lugar Destino CHIMBORAZO-AZUAY-CAÑAR
Kilometraje Inicio **Kilometraje Fin**

3. DATOS DEL CONDUCTOR / A

Nombres CASTELO MURILLO DARWIN RENATO **Cargo** CONDUCTOR
Número de Cédula / Pasaporte 0603957416 **Tipo de Licencia** C

4. CARACTERÍSTICAS DEL VEHÍCULO

Número de Placa PEI7268 **Marca / Modelo** SUZUKI SZ 5P
Color PLATEADO **Número Matrícula** A2984252

5. DATOS DEL SOLICITANTE

Nombres ING CHRISTIAN CHALAMPUENTE **Cargo** GERENTE ADMINISTRATIVO

Realizado Por BOLAÑOS GUEVARA MAURICIO XAVIER
Fecha de Emisión 2025-11-13 11:52

RE: justificación OM 34-DC-GA-2025.

Desde EVELYN LOACHAMIN <evelyn.loachamin@finanzaspopulares.gob.ec>

Fecha Vie 28/11/2025 18:20

Para MELIDA CASTRO <melida.castro@finanzaspopulares.gob.ec>

CC KARINA RAMOS <karina.ramos@finanzaspopulares.gob.ec>; DARWIN CASTELO <darwin.castelo@finanzaspopulares.gob.ec>; MAURICIO BOLAÑOS <mauricio.bolanos@finanzaspopulares.gob.ec>

Estimada Meli, linda tarde

Favor su gentil atención a la justificación presentada

Mil gracias

Saludos cordiales,

Evelyn Loachamin M.

Analista de Talento Humano 3
Gerencia Administrativa

Dirección: Av. Amazonas y Juan José Villalengua.
Plataforma Gubernamental de Gestión Financiera – 4to. piso
Telf.: +(593 2) 380 1910
Código Postal: 170506
www.finanzaspopulares.gob.ec



CONAFIPS



CONAFIPS cuenta con un sistema de gestión antisoborno bajo la norma ISO 37001:2016. A continuación detallamos el link que contiene nuestra política, alcance, objetivos y código de ética: Ingrese [aquí](#)



Distintivo Iniciativa Verde
PAC Acuerdo Ambiental
Registro EESS

Recicla, reutiliza y reduce

De: MAURICIO BOLAÑOS <mauricio.bolanos@finanzaspopulares.gob.ec>

Enviado el: viernes, 28 de noviembre de 2025 18:10

Para: EVELYN LOACHAMIN <evelyn.loachamin@finanzaspopulares.gob.ec>

CC: KARINA RAMOS <karina.ramos@finanzaspopulares.gob.ec>; DARWIN CASTELO <darwin.castelo@finanzaspopulares.gob.ec>

Asunto: justificación OM 34-DC-GA-2025.

Estimada Gerente Administrativa

Pongo en su conocimiento que mediante Solicitud de viáticos **No. 34-DC-GA-2025** del Sr Conductor Darwin Castelo con **OM Nro. 6397** a la Provincia Chimborazo – Azuay – Cañar mediante fecha **17-11-2025 al 21-11-2025** en horario de **06:00 a 20:00**, al estar realizando la movilización de la funcionaria de Negocios financieros el vehículo presenta falla mecánica lo que obliga a detener el vehículo para su revisión , al constatar que el vehículo no prestaría las condiciones para el viaje se coordina la logística del envío de otro vehículo para el Back up correspondiente , para lo cual se emite una nueva **OM Nro.6414.** con fecha **17-11-2025 al 21-11-2025** el horario de **12:31 a 20:00** a la Provincia Chimborazo – Azuay – Cañar, en este caso el **34-DC-GA-2025** es el correcto y se emitió **35-DC-GA-2025**.se subsano esta observación.

Particular que pongo en conocimiento para los fines pertinentes.

Saludos Cordiales

Mauricio Bolaños
Gerencia Administrativa
GUARDALMACEN - ENCARGADO DE TRANSPORTES



**ORDEN DE MOVILIZACIÓN CON VIÁTICOS Y/O
SUBSISTENCIAS; FINES DE SEMANA Y/O
FERIADOS**

No. 6414

1. IDENTIFICACIÓN DE LA ENTIDAD

Institución CORPORACION NACIONAL DE FINANZAS POPULARES Y SOLIDARIAS
RUC 1768168480001

2. DATOS DE EMISIÓN DE LA ORDEN

Ciudad QUITO
Fecha de Vigencia Desde 2025-11-17 Hora 12:31 Hasta 2025-11-21 Hora 20:00
Motivo MOVILIZACION EQUIPO DE NEGOCIOS FINANCIEROS

No. Ocupantes 5

AUTORIZACIÓN

Fecha 2025-11-17 **No. Comunicación** 35-DC-GA-2025
Lugar Origen QUITO
Lugar Destino CHIMBORAZO-AZUAY-CAÑAR
Kilometraje Inicio **Kilometraje Fin**

3. DATOS DEL CONDUCTOR / A

Nombres CASTELO MURILLO DARWIN RENATO **Cargo** CONDUCTOR
Número de Cédula / Pasaporte 0603957416 **Tipo de Licencia** C

4. CARACTERÍSTICAS DEL VEHÍCULO

Número de Placa PEI7261 **Marca / Modelo** GRAND VITARA SZ AC 2.4 5P 4X4 TM
Color DORADO **Número Matrícula** 0431291

5. DATOS DEL SOLICITANTE

Nombres ING CHRISTIAN CHALAMPUENTE **Cargo** GERENTE ADMINISTRATIVO

Realizado Por BOLAÑOS GUEVARA MAURICIO XAVIER
Fecha de Emisión 2025-11-17 12:05

