



INFORME DE SERVICIOS INSTITUCIONALES

Nro. SOLICITUD DE AUTORIZACIÓN PARA CUMPLIMIENTO DE SERVICIOS INSTITUCIONALES 012-CO-UCS-2025	FECHA DE INFORME (dd-mmm-aaaa) 24/10/2025
--	--

DATOS GENERALES

APELLIDOS - NOMBRES DE LA O EL SERVIDOR OCHOA SUÁREZ CARLA SOLEDAD	PUESTO QUE OCUPA: ANALISTA DE MARKETING Y COMUNICACIÓN 1
CIUDAD – PROVINCIA DEL SERVICIO INSTITUCIONAL LATACUNGA – COTOPAXI	NOMBRE DE LA UNIDAD A LA QUE PERTENECE LA O EL SERVIDOR DIRECCIÓN DE COMUNICACIÓN SOCIAL

SERVIDORES QUE INTEGRAN EL SERVICIO INSTITUCIONAL:

LIZETH GALLO, CARLA OCHOA, SIXTO GUZMÁN, DORIS OLMOS

INFORME DE ACTIVIDADES Y PRODUCTOS ALCANZADOS

Descripción de las actividades a ejecutarse.

Martes, 21 de octubre de 2025

- Movilización Quito – Latacunga
- Avanzada evento: USD 8.3 Millones en Impulso Productivo para la economía popular y solidaria
- Coordinación con equipo técnico de Presidencia: MIPRO, MIES.
- Gestión de recursos para evento en el coliseo Simón Bolívar

Miércoles, 22 de octubre de 2025

- Avanzada evento: USD 8.3 Millones en Impulso Productivo para la economía popular y solidaria.
- Logística evento: USD 8.3 Millones en Impulso Productivo para la economía popular y solidaria.
- Montaje evento: USD 8.3 Millones en Impulso Productivo para la economía popular y solidaria.
- Prueba de sonido evento: USD 8.3 Millones en Impulso Productivo para la economía popular y solidaria.
- Reunión con equipo de Presidencia para ultimar detalles del evento.

Jueves, 23 de octubre de 2025

- Asistencia y cobertura del evento: USD 8.3 Millones en Impulso Productivo para la economía popular y solidaria.
- Desmontaje del evento: USD 8.3 Millones en Impulso Productivo para la economía popular y solidaria.
- Reunión con directivos del ITSC para las Jornadas de Impulso Productivo
- Movilización Latacunga – Quito

Productos alcanzados:

- Desarrollo del evento "USD 8.3 Millones en Impulso Productivo para la economía popular y solidaria"
- Cobertura evento
- Material para redes sociales.

Recibido el 27/10/2025





ITINERARIO	SALIDA	LLEGADA	NOTA
FECHA dd-mmm-aaa	21-10-2025	23-10-2025	Estos datos se refieren al tiempo efectivamente utilizado en el cumplimiento del servicio institucional, desde la salida del lugar de residencia o trabajo habituales o del cumplimiento del servicio institucional según sea el caso, hasta su llegada de estos sitios.
HORA hh:mm	07H00	17H00	

TRANSPORTE

TIPO DE TRANSPORTE (Aéreo, terrestre, marítimo, otros)	NOMBRE DE TRANSPORTE	RUTA	SALIDA		LLEGADA	
			FECHA dd-mmm-aaaa	HORA hh:mm	FECHA dd-mmm-aaaa	HORA hh:mm
Terrestre	Institucional	Quito - Latacunga	21-10-2025	07h00	21-10-2025	09h00
Terrestre	Institucional	Latacunga - Quito	23-10-2025	15:00	23-10-2025	17:00

NOTA: En caso de haber utilizado transporte público, se deberá adjuntar obligatoriamente los pases a bordo o boletos.

OBSERVACIONES

La funcionaria Doris Olmos, retornó en transporte particular

FIRMA DE LA O EL SERVIDOR

NOTA



CARLA SOLEDAD OCHOA SUÁREZ

NOMBRES COMPLETOS Y CARGO:

**OCHOA SUÁREZ CARLA SOLEDAD
ANALISTA DE MARKETING Y COMUNICACION 1**

El presente informe deberá presentarse dentro del término de 4 días del cumplimiento de servicios institucionales caso contrario la liquidación se demorará e incluso de no presentarlo tendría que restituir los valores percibidos. Cuando el cumplimiento de servicios institucionales sea superior al número de días autorizados, se deberá adjuntar la autorización por escrito de la Máxima Autoridad o su Delegado.

Aquellos valores que no cuenten con los justificativos debidos se entenderán como no gastados, por lo que la o el servidor y la o el obrero deberá restituirlos a la institución mediante el descuento de estos de su siguiente remuneración.



FIRMAS DE APROBACIÓN

FIRMA DE LA O EL RESPONSABLE DE LA
UNIDAD DEL SERVIDOR COMISIONADO

FIRMA DE LA O EL JEFE INMEDIATO DE LA O
EL RESPONSABLE DE LA UNIDAD



MAYRA ALEJANDRA
CHICAIZA CONCHAMBAY



MAYRA ALEJANDRA
CHICAIZA CONCHAMBAY

NOMBRES COMPLETOS Y CARGO:

**MAYRA ALEJANDRA CHICAIZA CONCHAMBAY
DIRECTORA DE COMUNICACIÓN SOCIAL**

NOMBRES COMPLETOS Y CARGO:

**MAYRA ALEJANDRA CHICAIZA CONCHAMBAY
DIRECTORA DE COMUNICACIÓN SOCIAL**



SOLICITUD DE AUTORIZACIÓN PARA CUMPLIMIENTO DE SERVICIOS INSTITUCIONALES							
Nro. SOLICITUD DE AUTORIZACIÓN PARA CUMPLIMIENTO DE SERVICIOS INSTITUCIONALES 012-GO-UCS-2025				FECHA DE SOLICITUD 20-octubre-2025			
VIÁTICOS	x	MOVILIZACIONES	x	SUBSISTENCIAS		ALIMENTACIÓN	
DATOS GENERALES							
APELLIDOS - NOMBRES DE LA O EL SERVIDOR: OCHOA SUÁREZ CARLA SOLEDAD				PUESTO QUE OCUPA: ANALISTA DE MARKETING Y COMUNICACIÓN 1			
CIUDAD - PROVINCIA DEL SERVICIO INSTITUCIONAL: LATACUNGA- COTOPAXI				NOMBRE DE LA UNIDAD A LA QUE PERTENECE LA O EL SERVIDOR DIRECCIÓN DE COMUNICACIÓN SOCIAL			
FECHA SALIDA (dd-mmm-aaaa)	HORA SALIDA (hh:mm)		FECHA LLEGADA (dd-mmm-aaaa)	HORA LLEGADA (hh:mm)			
21-octubre-2025	07:00		23-octubre-2025	16:00			
SERVIDORES QUE INTEGRAN LOS SERVICIOS INSTITUCIONALES: Lizeth Gallo, Carla Ochoa, Doris Olmos, S xto Guzmán							
DESCRIPCIÓN DE LAS ACTIVIDADES A EJECUTARSE							
Martes, 21 de octubre de 2025.							
<ul style="list-style-type: none"> - Movilización Quito – Latacunga - Avanzada del evento "SD 8.3 Millones en Impulso Productivo para la economía popular y solidaria." 							
Miércoles, 22 de octubre de 2025.							
<ul style="list-style-type: none"> - Montaje del evento "USD 8.3 Millones en Impulso Productivo para la economía popular y solidaria". 							
Jueves, 23 de octubre de 2025.							
<ul style="list-style-type: none"> - Ejecución del evento "USD 8.3 Millones en Impulso Productivo para la economía popular y solidaria". - Movilización Latacunga- Quito 							
TRANSPORTE							
TIPO DE TRANSPORTE (Aéreo, terrestre, marítimo, otros)	NOMBRE DE TRANSPORTE	RUTA	SALIDA		LLEGADA		
			FECHA dd-mmm-aaaa	HORA hh:mm	FECHA dd-mmm-aaaa	HORA hh:mm	
Terrestre	Institucional	Quito – Latacunga	21-10-2025	07h00	21-10-2025	09h00	

Terrestre	Institucional	Latacunga - Quito	23-10-2025	14:00	23-10-2025	16:00
DATOS PARA TRANSFERENCIA						
NOMBRE DEL BANCO: PICHINCHA		TIPO DE CUENTA: AHORROS		No. DE CUENTA: 2207350808		
FIRMA DE LA O EL SERVIDOR SOLICITANTE				FIRMA DE LA O EL RESPONSABLE DE LA UNIDAD SOLICITANTE		
 <p>CARLA SOLEDAD OCHOA SUAREZ</p>				 <p>MAYRA ALEJANDRA CHICAIZA CONCHAMBAY</p>		
NOMBRES COMPLETOS Y CARGO DE LA O EL SERVIDOR OCHOA SUÁREZ CARLA SOLEDAD ANALISTA DE MARKETING Y COMUNICACIÓN 1				NOMBRES COMPLETOS Y CARGO DE LA O EL RESPONSABLE DE LA UNIDAD SOLICITANTE MAYRA ALEJANDRA CHICAIZA CONCHAMBAY DIRECTORA DE COMUNICACIÓN SOCIAL		
FIRMA DE LA AUTORIDAD NOMINADORA O SU DELEGADO				<p>NOTA: Esta solicitud deberá ser presentada para su Autorización, con por lo menos 72 horas de anticipación al cumplimiento de los servicios institucionales; salvo el caso de que por necesidades institucionales la Autoridad Nominadora autorice.</p> <ul style="list-style-type: none"> • De no existir disponibilidad presupuestaria, tanto la solicitud como la autorización quedarán insubsistentes • El informe de Servicios Institucionales deberá presentarse dentro del término de 4 días de cumplido el servicio institucional <p>Esta prohibido conceder servicios institucionales durante los días de descanso obligatorio, con excepción de las Máximas Autoridades o de casos excepcionales debidamente justificados por la Maxima Autoridad o su Delegado.</p>		
 <p>ALICIA CAROLINA MORENO PICÓN</p>						
NOMBRES COMPLETOS Y CARGO DE LA AUTORIDAD NOMINADORA O SU DELEGADO MGS. ALICIA CAROLINA MORENO PICÓN SUBGERENTE GENERAL (E)						



**DETALLE DE DOCUMENTOS DE RESPALDO PARA LA JUSTIFICACIÓN DEL 70% DE GASTOS
REALIZADOS EN LA COMISIÓN DE SERVICIOS**

NUMERO DE INFORME: 012-CO-UCS-2025

FECHA DE LA COMISIÓN: 21-10-2025 al 23-10-2025

TIPO DE DOCUMENTO	No. DOCUMENTO	FECHA DE EMISIÓN	DETALLE DEL DOCUMENTO	VALOR \$
FACTURA	003-002-000011863	21-10-2025	Almuerzo	4,86
FACTURA	001-001-000032172	21-10-2025	Cena	5,60
FACTURA	048-005-001406280	22-10-2025	Snack	3,74
FACTURA	001-001-000032202	22-10-2025	Cena	8,05
FACTURA	003-001-000010402	23-10-2025	Snack	2,99
FACTURA	001-002-000002193	23-10-2025	Hospedaje	100
TOTAL				124,97

Atentamente,



CARLA SOLEDAD OCHOA SUAREZ

OCHOA SUÁREZ CARLA SOLEDAD

ANALISTA DE MARKETING Y COMUNICACIÓN

NO TIENE LOGO

R.U.C.: 0991399658001

FACTURA

No. 003-002-000011863

NÚMERO DE AUTORIZACIÓN

211020250109913996580012033012000118630991399611

FECHA Y HORA DE AUTORIZACIÓN 21/10/2025 14:22:23

AMBIENTE: PRODUCCIÓN

EMISIÓN: NORMAL

CLAVE DE ACCESO



ORO VERDE MANAGEMENT S.A. CROVERSA

ORO VERDE MANAGEMENT S.A. CROVERSA

Dirección Matriz: BELISARIO QUEVEDO 5-32 Y CALLE GUAYAQUIL

Dirección Sucursal: BELISARIO QUEVEDO 5-32 Y CALLE GUAYAQUIL

OBLIGADO A LLEVAR CONTABILIDAD SI

Agente de Retención Resolución No. 1

Razón Social / Nombres y Apellidos: OCHOA CARLA
Identificación: 1718925959
Fecha: 21/10/2025
Dirección: QUITO
Placa / Matrícula: Gu'a

Cod. Principal	Cod. Auxiliar	Cantidad	Descripción	Detalle Adicional	Precio Unitario	Subsidio	Precio sin Subsidio	Descuento	Precio Total
ALM006	ALM006	1.00	FUERTE EJECUTIVO		4.23	0.00	0.00	0.00	4.23

Información Adicional	
Cuenta:	022834
Forma de pago:	CREDITO MASTERCARD
Dirección:	QUITO
Email:	carla.ochoa.ss88@gmail.com

Forma de pago	Valor
19 - TARJETA DE CREDITO	4.86

SUBTOTAL 15%	4.23
SUBTOTAL NO OBJETO DE IVA	0.00
SUBTOTAL EXENTO DE IVA	0.00
SUBTOTAL SIN IMPUESTOS	4.23
TOTAL DES CUENTO	0.00
ICE	0.00
IVA 15%	0.63
IRBPNR	0.00
PROPIA	0.00
VALOR TOTAL	4.86

VALOR TOTAL SIN SUBSIDIO	0.00
AHORRO POR SUBSIDIO (incluye IVA cuando corresponda)	0.00

1. El primer paso es el análisis de los datos.

2. El segundo paso es el análisis de los resultados.

3. El tercer paso es el análisis de los errores.

4. El cuarto paso es el análisis de los factores.

NO TIENE LOGO

R.U.C.: 0503535270001

FACTURA

Nº 001-001-000032172

NÚMERO DE AUTORIZACIÓN

2110202501050353527000120010310000321720503535210

FECHA Y HORA DE AUTORIZACION 21/10/2025 21:37:49

AMBIENTE: PRODUCCIÓN

EMISIÓN: NORMAL

CLAVE DE ACCESO



2110202501050353527000120010310000321720503535210

JEREZ CUSTODE JOSE DAVID

COFFEE ROOTS

Dirección Matriz: LATACUNGA / LA MATRIZ / QUITO Y HERMANAS PAEZ

Dirección Sucursal: LATACUNGA / LA MATRIZ / QUITO Y HERMANAS PAEZ

OBLIGADO A LLEVAR CONTABILIDAD NO

CONTRIBUYENTE RÉGIMEN RIMPE

Razón Social / Nombres y Apellidos:

Carla Ochoa

Identificación: 1718925959

Fecha: 21/10/2025

Placa / Matricula:

Gula

Dirección: Quito

Cod. Principa	Cod. Auxiliar	Cantidad	Descripción	Detalle Adicional	Precio Unitario	Subsc o	Frec o sin Subsidio	Desacerto	Prec o Total
10		1.00	Agua aromatica ,Agua aromaticas:, 1 x - Hierba Luisa ,		1.09	0.00	0.00	0.00	1.09
74		1.00	Shmon de pavo, Pan , 1 x - Masa Madre ,		3.78	0.00	0.00	0.00	3.78

Información Adicional

CORREO: carla.ochoa.ss68@gmail.com

TELÉFONO: 000000000

Forma de pago	Valor
29 - OTROS CON UTILIZACION DEL SISTEMA FINANCIERO	5.80

SUBTOTAL 15%	4.87
SUBTOTAL NO OBJETO DE IVA	0.00
SUBTOTAL EXENTO DE IVA	0.00
SUBTOTAL SIN IMPUESTOS	4.87
TOTAL DES CUENTO	5.80
ICE	0.00
IVA 15%	0.73
IRBP/R	0.00
PROPINA	0.00
VA_LOR TOTAL	5.80
VA_LOR TOTAL SIN SUBSIDIO	0.00
AHORRO POR SUBSIDIO: (incluye IVA cuando corresponda)	0.00

Validez de comprobantes electrónicos

A través de esta funcionalidad usted podrá identificar la validez de los comprobantes electrónicos autorizados. Escoja una opción

Clave de acceso / Nro. autorización

2110202501050353527000120010010000321720503

 Guía para contribuyentes

Consultar

Lista de comprobantes AUTORIZADOS en Ambiente de PRODUCCIÓN:

Nro	Tipo de comprobante	RUC emisor	Razón social emisor	Clave de acceso / Nro. autorización	Fecha autorización	Documentos relacionados
1	Factura	0503535270001	JEREZ CUSTODE JOSE DAVID	2110202501050353527000120010010000321720503535210	21/10/2025 21.37	

El(los) comprobante(s) consultado(s) es(son) AUTORIZADO(s) por el Servicio de Rentas Internas. La presente consulta no valida la información consignada en el documento ni la existencia real de la transacción. Se recuerda que la inclusión de costos, gastos, deducciones, exoneraciones, rebajas retenciones falsas o inexistentes o superiores a las que procedan legalmente utilizando comprobantes de venta, retención o documentos complementarios, para evitar el pago de los tributos debidos será sancionado con pena privativa de libertad.

Base Legal: Código Tributario: artículo 17; Código Orgánico Integral Penal: artículo 298.

Lista de comprobantes NO AUTORIZADOS en Ambiente de PRODUCCIÓN:

Nro	Tipo de comprobante	RUC emisor	Razon social emisor	Motivos
-----	---------------------	------------	---------------------	---------

El(los) comprobante(s) consultado(s) NO es(son) autorizado(s) por el Servicio de Rentas Internas.

Lista de comprobantes en estado POR PROCESAR en Ambiente de PRODUCCIÓN:

Nro	Tipo de comprobante	RUC emisor	Razon social emisor	Fecha recepción
-----	---------------------	------------	---------------------	-----------------

El(los) comprobante(s) consultado(s) estan en estado por procesar.

Lista de comprobantes PENDIENTES DE ANULAR en Ambiente de PRODUCCIÓN:

Nro	Tipo de comprobante	RUC Emisor	Razón social emisor	Clave de acceso / Nro. autorización	Fecha autorización	Documentos relacionados
-----	---------------------	------------	---------------------	-------------------------------------	--------------------	-------------------------

El(los) comprobante(s) consultado(s) pendiente(s) de anular.

Lista de comprobantes ANULADOS en Ambiente de PRODUCCIÓN:

Nro	Tipo de comprobante	RUC emisor	Razón social emisor	Clave de acceso / Nro. autorización	Fecha autorización	Documentos relacionados
-----	---------------------	------------	---------------------	-------------------------------------	--------------------	-------------------------

El(los) comprobante(s) consultado(s) anulado(s).

Información Adicional	
Gran Contribuyente	Gran Contribuyente Resolución N° NAC-GCFCIOC21-00000872-E
Lugar	248 - LATACUNCA

Forma de pago	Valor
01 - SIN UTILIZACIÓN DEL SISTEMA FINANCIERO	3.74

SUBTOTAL 15%	3.25
SUBTOTAL NO OBJETO DE IVA	0.00
SUBTOTAL EXENTO DE IVA	0.00
SUBTOTAL SIN IMPUESTOS	3.25
TOTAL DESCUENTO	0.00
ICE	0.00
IVA 15%	0.49
IRBPNR	0.00
PROPINA	0.00
VALOR TOTAL	3.74
VALOR TOTAL SIN SUBSIDIO	0.00
AHORRO POR SUBSIDIO (Incluye IVA cuando corresponda)	0.00

Validez de comprobantes electrónicos

A través de esta funcionalidad usted podrá identificar la validez de los comprobantes electrónicos autorizados. Escoja una opción

Clave de acceso / Nro. autorización

2210202501099001751400120480050014062800000

 [Guía para contribuyentes](#)

[Consultar](#)

Lista de comprobantes AUTORIZADOS en Ambiente de PRODUCCIÓN:

Nro	Tipo de comprobante	RUC emisor	Razón social emisor	Clave de acceso / Nro. autorización	Fecha autorización	Doc. relac.
1	Factura	0990017514001	TIENDAS INDUSTRIALES ASOCIADAS (TIA) S.A.	221020250109900175140012048005001406280000000018	22/10/2025 10:57	

El(los) comprobante(s) consultado(s) es(son) AUTORIZADO(s) por el Servicio de Rentas Internas.
 La presente consulta no valida la información consignada en el documento ni la existencia real de la transacción.
 Se recuerda que la inclusión de costos, gastos, deducciones, exoneraciones, rebajas retenciones falsas o inexistentes superiores a las que procedan legalmente utilizando comprobantes de venta, retención o documentos complementarios, para evitar el pago de los tributos debidos será sancionado con pena privativa de libertad.
 Base Legal: Código Tributario: artículo 17; Código Orgánico Integral Penal: artículo 298.

Lista de comprobantes NO AUTORIZADOS en Ambiente de PRODUCCIÓN:

Nro	Tipo de comprobante	RUC emisor	Razón social emisor	Motivos
-----	---------------------	------------	---------------------	---------

El(los) comprobante(s) consultado(s) NO es(son) autorizado(s) por el Servicio de Rentas Internas.

Lista de comprobantes en estado POR PROCESAR en Ambiente de PRODUCCIÓN:

Nro	Tipo de comprobante	RUC emisor	Razón social emisor	Fecha recepción
-----	---------------------	------------	---------------------	-----------------

El(los) comprobante(s) consultado(s) están en estado por procesar.

Lista de comprobantes PENDIENTES DE ANULAR en Ambiente de PRODUCCIÓN:

Nro	Tipo de comprobante	RUC Emisor	Razón social emisor	Clave de acceso / Nro. autorización	Fecha autorización	Documentos relacionados
-----	---------------------	------------	---------------------	-------------------------------------	--------------------	-------------------------

El(los) comprobante(s) consultado(s) pendiente(s) de anular.

Lista de comprobantes ANULADOS en Ambiente de PRODUCCIÓN:

Nro	Tipo de comprobante	RUC emisor	Razón social emisor	Clave de acceso / Nro. autorización	Fecha autorización	Documentos relacionados
-----	---------------------	------------	---------------------	-------------------------------------	--------------------	-------------------------

El(los) comprobante(s) consultado(s) anulado(s).

Informe de la Comisión de Investigación

El presente informe tiene por objeto informar a la Junta Directiva de la Compañía sobre los resultados de la investigación llevada a cabo por la Comisión de Investigación, en virtud de la resolución emitida por la Junta Directiva el día 15 de mayo de 2024, en relación con el supuesto de hecho que se describe en el punto 1.º del informe de la Comisión de Investigación de fecha 10 de mayo de 2024.

La Comisión de Investigación ha concluido su labor y ha emitido el presente informe, en el que se detallan los hechos que han dado lugar al supuesto de hecho, así como las conclusiones a las que ha llegado tras haber realizado las diligencias de investigación que se describen en el punto 2.º del informe de la Comisión de Investigación de fecha 10 de mayo de 2024.

En consecuencia, la Comisión de Investigación concluye que el supuesto de hecho que se describe en el punto 1.º del informe de la Comisión de Investigación de fecha 10 de mayo de 2024, no constituye un delito de apropiación indebida, conforme a lo establecido en el artículo 253 del Código Penal.

En consecuencia, la Comisión de Investigación concluye que el supuesto de hecho que se describe en el punto 1.º del informe de la Comisión de Investigación de fecha 10 de mayo de 2024, no constituye un delito de apropiación indebida, conforme a lo establecido en el artículo 253 del Código Penal.

En consecuencia, la Comisión de Investigación concluye que el supuesto de hecho que se describe en el punto 1.º del informe de la Comisión de Investigación de fecha 10 de mayo de 2024, no constituye un delito de apropiación indebida, conforme a lo establecido en el artículo 253 del Código Penal.

En consecuencia, la Comisión de Investigación concluye que el supuesto de hecho que se describe en el punto 1.º del informe de la Comisión de Investigación de fecha 10 de mayo de 2024, no constituye un delito de apropiación indebida, conforme a lo establecido en el artículo 253 del Código Penal.

NO TIENE LOGO

R.U.C.: 0503535270001

FACTURA

No. 001-C01-000032202

NÚMERO DE AUTORIZACIÓN

2210202501050353527000120010010000322020503535217

FECHA Y HORA DE AUTORIZACIÓN: 22/10/2025 21:49:08

AMBIENTE: PRODUCCIÓN

EMISIÓN: NORMAL

CLAVE DE ACCESO



JEREZ CUSTODE JOSE DAVID

COFFEE ROOTS

Dirección Matriz: LATACUNGA / LA MATRIZ / QUITO Y HERMANAS PAEZ

Dirección Subsidiar: LATACUNGA / LA MATRIZ / QUITO Y HERMANAS PAEZ

OBLIGADO A LLEVAR CONTABILIDAD NO

CONTRIBUYENTE RÉGIMEN RIMPE

Razón Social / Nombres y Apellidos:

Carla Ochoa

Identificación: 1718925958

Fecha: 22/10/2025

Placa / Matrícula:

Guia

Dirección: Quito

Cod. Principal	Cod. Auxiliar	Cantidad	Descripción	Detalle Adicional	Precio Unitario	Subsidio	Precio sin Subsidio	Descuento	Precio Total
220		1.00	Ensalada con pollo, Tipo pollo, 1 x - A la plancha,		4.52	0.00	0.00	0.00	4.52
270		1.00	LIMONADA FRESA		2.48	0.00	0.00	0.00	2.48

Información Adicional

CORREO: carla.ochoa.88@gmail.com

TELÉFONO: 0000000000

Forma de pago	Valor
20 - OTROS CON UTILIZACIÓN DEL SISTEMA FINANCIERO	8.05

SUBTOTAL 15%	7.00
SUBTOTAL NO OBJETO DE IVA	0.00
SUBTOTAL EXENTO DE IVA	0.00
SUBTOTAL SIN IMPUESTOS	7.00
TOTAL DESCUENTO	0.00
ICE	0.00
IVA 15%	1.05
IRBPNR	0.00
PRCP NA	0.00
VALOR TOTAL	8.05

VALOR TOTAL SIN SUBSIDIO	0.00
AFORRO POR SUBSIDIO: (Incluye IVA cuando corresponda)	0.00



Programa de Pós-graduação em Engenharia de Software

Este programa de pós-graduação em Engenharia de Software tem como objetivo a formação de profissionais capazes de desenvolver soluções tecnológicas inovadoras e de alta qualidade. O curso oferece uma abordagem multidisciplinar, abrangendo aspectos técnicos, gerenciais e éticos da engenharia de software. Os alunos serão capacitados para atuar em diversas áreas, como desenvolvimento de sistemas, testes, garantia de qualidade e gestão de projetos.

O curso é estruturado em disciplinas obrigatórias e eletivas, além de atividades de pesquisa e extensão. As disciplinas obrigatórias incluem Fundamentos de Engenharia de Software, Metodologias de Desenvolvimento de Software, Testes de Software, Garantia de Qualidade e Gestão de Projetos. As disciplinas eletivas permitem ao aluno escolher áreas de interesse, como Inteligência Artificial, Segurança de Software e Engenharia de Requisitos.

Além das disciplinas, o curso oferece atividades de pesquisa e extensão, visando a formação de profissionais capazes de atuar em ambientes de inovação e desenvolvimento tecnológico. Os alunos poderão participar de projetos de pesquisa, trabalhos de conclusão de curso e atividades de extensão comunitária.

O curso é ministrado por professores com ampla experiência acadêmica e profissional na área de Engenharia de Software. Os alunos terão acesso a recursos modernos de ensino e pesquisa, além de oportunidades de intercâmbio e participação em eventos científicos.

Para mais informações sobre o curso, incluindo o currículo, o processo de seleção e o contato com o departamento, visite o site do programa ou entre em contato diretamente com a coordenação.

O curso é reconhecido pelo Conselho Nacional de Educação (CNE) e oferece a possibilidade de obtenção do título de Mestre em Engenharia de Software. A coordenação do curso está à disposição para esclarecer quaisquer dúvidas e auxiliar no processo de inscrição.

NO TIENE LOGO

R.U.C.: 0991399658001

FACTURA

Nº 003-001 000010402

NÚMERO DE AUTORIZACIÓN

23102025010991399658001200300100001040209913996517

FECHA Y HORA DE AUTORIZACIÓN 23/10/2025 15:00:35

AMBIENTE PRODUCCIÓN

EMISIÓN: NORMAL

CLAVE DE ACCESO



23102025010991399658001200300100001040209913996517

ORO VERDE MANAGEMENT S A OROVERSA

ORO VERDE MANAGEMENT S A OROVERSA

Dirección: BELISARIO QUEVEDO 5-32 Y CALLE GUAYAQUIL
Matriz:

Dirección: BELISARIO QUEVEDO 5-32 Y CALLE GUAYAQUIL
Subsidiar:

OBLIGADO A LLEVAR CONTABILIDAD SI

Agente de Retención Resolución No. 1

Razón Social / Nombres y Apellidos: OCHOA CARLA

Identificación: 1718925959

Fecha: 23.10/2025

Placa / Matrícula:

Guía

Dirección: QUITO

Cod. Principal	Cod. Auxiliar	Cantidad	Descripción	Detalle Adicional	Precio Unitario	Subscrito	Precio sin Subsidio	Descuento	Precio Total
2001	2001	1.00	DELI		2.60	0.00	0.00	0.00	2.60

Información Adicional

Importe Total: 2.99
Folio: 010153 Habitación
Huésped: OCHOA CARLA Identificación: 1718925959
Llegada: 2025/10/21 Salida: 2025/10/21
email Cliente: carla.ochoa.se88@gmail.com
Forma de Pago: TRANSFERENCIA BANCARIA07151045 10 PLZ 60206605 M 0715551045

SUBTOTAL 15%	2.60
SUBTOTAL NO OBJETO DE IVA	0.00
SUBTOTAL EXENTO DE IVA	0.00
SUBTOTAL SIN IMPUESTOS	2.60
TOTAL DESCUENTO	0.00
ICE	0.00
IVA 15%	0.39
IRBPNR	0.00
PROPINA	0.00
VALOR TOTAL	2.99

Forma de pago	Valor
20 - OTROS CON UTILIZACIÓN DEL SISTEMA FINANCIERO	2.99

VALOR TOTAL SIN SUBSIDIO 0.00
AUMENTO POR SUBSIDIO: (Incluye IVA grande correspondiente) 0.00

NO TIENE LOGO

R.U.C.: 0502497878001

FACTURA

Nº 001-002-000002193

NÚMERO DE AUTORIZACIÓN

2310202501050249787800120010020000021931234567314

FECHA Y HORA DE AUTORIZACIÓN 23/10/2025 07:31:26

AMBIENTE: PRODUCCIÓN

EMISIÓN: NORMAL

CLAVE DE ACCESO

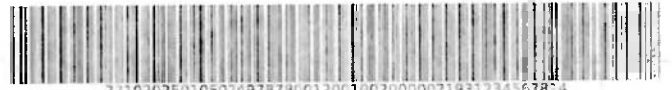

ROMERO YANEZ KAREN MONSERRATT

HOTEL MAKROZ COLONAL

Dirección Matriz: BELISARIO CUEVEDO S/N Y GENERAL MALDONADO

Dirección Sucursal: BELISARIO CUEVEDO S/N Y GENERAL MALDONADO

OBLIGADO A LLEVAR CONTABILIDAD NO

Razón Social / Nombres y Apellidos: OCHOA SUAREZ CARLA SOLEDAD

Identificación: 1718925959

Fecha: 23/10/2025

Dirección: QUITO

Placa / Matricula:

Guía

Cod. Principal	Cod. Auxiliar	Cantidad	Descripción	Detalle Adicional	Precio Unitario	Subsidio	Precio sin Subsidio	Descuento	Precio Total
HAB004	HAB004	1.00	SERVICIO DE HCSPEDAJE INGRESA 21-10-25 S/ LIDA EL 23-10-25		86.95652	0.00	0.00	0.00	86.95

Información Adicional

EMAIL CLIENTE: carla.ochoa.s188@gmail.com

TELEFONO CLIENTE: 0992561209

Forma de pago	Valor
20 - OTROS CON UTILIZACION DEL SISTEMA FINANCIERO	100.00

SUBTOTAL 15%	86.95
SUBTOTAL NO OBJETO DE IVA	0.00
SUBTOTAL EXENTO DE IVA	0.00
SUBTOTAL SIN IMPUESTOS	86.95
TOTAL DESCUENTO	0.00
ICE	0.00
IVA 15%	13.04
IRBPNR	0.00
PROPIA	0.00
VALOR TOTAL	100.00

VALOR TOTAL SIN SUBSIDIO	0.00
AHORRO POR SUBSIDIO (Incluye IVA cuando corresponda)	0.00

Validez de comprobantes electrónicos

A través de esta funcionalidad usted podrá identificar la validez de los comprobantes electrónicos autorizados. Escoja una opción

Clave de acceso / Nro. autorización

2310202501050249787800120010020000021931234

 [Guía para contribuyentes](#)

Consultar

Lista de comprobantes AUTORIZADOS en Ambiente de PRODUCCIÓN:

Nro	Tipo de comprobante	RUC emisor	Razón social emisor	Clave de acceso / Nro. autorización	Fecha autorización	Docu relac
1	Factura	0502497878001	ROMERO YANEZ KAREN MONSERRATT	2310202501050249787800120010020000021931234567814	23/10/2025 07:31	

«««« «« « « » » »»»»

El(los) comprobante(s) consultado(s) es(son) AUTORIZADO(s) por el Servicio de Rentas Internas. La presente consulta no valida la información consignada en el documento ni la existencia real de la transacción. Se recuerda que la inclusión de costos, gastos, deducciones, exoneraciones, rebajas retenciones falsas o inexistentes o superiores a las que procedan legalmente utilizando comprobantes de venta, retención o documentos complementarios, para evitar el pago de los tributos debidos será sancionado con pena privativa de libertad Base Legal: Código Tributario: artículo 17; Código Orgánico Integral Penal: artículo 298.

Lista de comprobantes NO AUTORIZADOS en Ambiente de PRODUCCIÓN:

Nro	Tipo de comprobante	RUC emisor	Razón social emisor	Motivos
-----	---------------------	------------	---------------------	---------

«««« «« « « » » »»»»

El(los) comprobante(s) consultado(s) NO es(son) autorizado(s) por el Servicio de Rentas Internas.

Lista de comprobantes en estado POR PROCESAR en Ambiente de PRODUCCIÓN:

Nro	Tipo de comprobante	RUC emisor	Razón social emisor	Fecha recepción
-----	---------------------	------------	---------------------	-----------------

«««« «« « « » » »»»»

El(los) comprobante(s) consultado(s) están en estado por procesar.

Lista de comprobantes PENDIENTES DE ANULAR en Ambiente de PRODUCCIÓN:

Nro	Tipo de comprobante	RUC Emisor	Razón social emisor	Clave de acceso / Nro. autorización	Fecha autorización	Documentos relacionados
-----	---------------------	------------	---------------------	-------------------------------------	--------------------	-------------------------

«««« «« « « » » »»»»

El(los) comprobante(s) consultado(s) pendiente(s) de anular.

Lista de comprobantes ANULADOS en Ambiente de PRODUCCIÓN:

Nro	Tipo de comprobante	RUC emisor	Razón social emisor	Clave de acceso / Nro autorización	Fecha autorización	Documentos relacionados
-----	---------------------	------------	---------------------	------------------------------------	--------------------	-------------------------

«««« «« « « » » »»»»

El(los) comprobante(s) consultado(s) anulado(s).

Resumen de la asignatura de Matemáticas

Este documento resume los conceptos clave de la asignatura de Matemáticas, incluyendo el álgebra, el cálculo diferencial e integral, y la geometría analítica. El objetivo es proporcionar una visión general de los temas tratados durante el curso.

El primer capítulo trata sobre el álgebra, donde se estudian las ecuaciones de primer y segundo grado, así como los sistemas de ecuaciones lineales. Se introducen también los conceptos de polinomios y fracciones algebraicas.

El segundo capítulo se centra en el cálculo diferencial, donde se define la derivada y se estudian sus propiedades. Se aplican estas herramientas para encontrar máximos y mínimos de funciones, así como para resolver problemas de optimización.

El tercer capítulo aborda el cálculo integral, donde se define la integral indefinida y se estudian las técnicas de integración por partes y por sustitución. Se aplican estos métodos para calcular áreas y volúmenes.

El cuarto capítulo trata sobre la geometría analítica, donde se estudian las ecuaciones de rectas y planos en el espacio tridimensional. Se aplican estos conceptos para resolver problemas de geometría.

Este resumen cubre los aspectos más importantes de la asignatura de Matemáticas, proporcionando una base sólida para el estudio de los temas más avanzados.