



INFORME DE SERVICIOS INSTITUCIONALES			
Nro. SOLICITUD DE AUTORIZACIÓN PARA CUMPLIMIENTO DE SERVICIOS INSTITUCIONALES <b>003-MBLI-GG-2026</b>		FECHA DE INFORME (09-02-2026)	
DATOS GENERALES			
APELLIDOS - NOMBRES DE LA O EL SERVIDOR <b>LOOR ITURRALDE MARÍA BELÉN</b>		PUESTO QUE OCUPA: <b>PRESIDENTE DE DIRECTORIO</b>	
CIUDAD - PROVINCIA DEL SERVICIO INSTITUCIONAL <b>IBARRA - IMBABURA</b> <b>COTACACHI - IMBABURA</b> <b>OTAVALO - IMBABURA</b> <b>ATUNTAQUÍ - IMBABURA</b>		NOMBRE DE LA UNIDAD A LA QUE PERTENECE LA O EL SERVIDOR <b>GERENCIA GENERAL</b>	
SERVIDORES QUE INTEGRAN EL SERVICIO INSTITUCIONAL <b>MARÍA BELÉN LOOR, DARWIN CASTELO Y DIEGO ENRIQUEZ</b>			
INFORME DE ACTIVIDADES Y PRODUCTOS ALCANZADOS			
<b>Miércoles, 4 de febrero 2026</b>			
<ul style="list-style-type: none"> <li>Movilización Quito - Otavalo</li> <li>Reunión técnica COAC Pijal</li> <li>Reunión técnica COAC Imbaburapack</li> <li>Movilización Otavalo - Ibarra</li> <li>Reunión técnica COAC Artesano</li> <li>Reunión técnica CACMU</li> <li>Reunión técnica COAC Atuntaqui</li> </ul>			
<b>Jueves 5 de febrero de 2026</b>			
<ul style="list-style-type: none"> <li>Movilización Ibarra - Cotacachi</li> <li>Reunión técnica ITS Cotacachi</li> <li>Movilización Cotacachi - Atuntaqui</li> <li>Reunión Alcaldía Antonio Ante</li> <li>Movilización Atuntaqui - Ibarra</li> </ul>			
<b>Viernes, 6 de febrero de 2026</b>			
<ul style="list-style-type: none"> <li>Reunión Gobernador de Imbabura</li> <li>Movilización Ibarra - Cotacachi</li> <li>Reunión COAC Unión El Ejido</li> <li>Movilización Cotacachi - Quito</li> </ul>			
<b>PRODUCTOS ALCANZADOS:</b> Asistencia a reunión técnica con las COACs Pijal, Imbaburapack, Artesano, CACMU, Atuntaqui, Unión El Ejido. Reunión técnica ITS Cotacachi, con la Alcaldía Antonio Ante y con el Gobernador de Imbabura. Para acercamiento y estrategia técnica.			
ITINERARIO	SALIDA	LLEGADA	NOTA
FECHA dd-mmm-aaa	04-02-2026	06-02-2026	Estos datos se refieren al tiempo efectivamente utilizado en el cumplimiento del servicio institucional, desde la salida del lugar de residencia o trabajo habituales o del cumplimiento del servicio institucional según sea el caso, hasta su llegada de estos sitios.
HORA hh.mm	08h00	16h00	

Recibido el 13/02/2026





TRANSPORTE

TIPO DE TRANSPORTE  (Aéreo, terrestre, marítimo, otros)	NOMBRE DE TRANSPORTE	RUTA	SALIDA		LLEGADA	
			FECHA dd-mmm-aaaa	HORA hh:mm	FECHA dd-mmm-aaaa	HORA hh:mm
Terrestre	Institucional	Quito – Otavalo	4-02-2026	8:00	4-02-2026	10:00
Terrestre	Institucional	Otavalo - Ibarra	4-02-2026	12:00	4-02-2026	12:30
Terrestre	Institucional	Ibarra - Cotacachi	5-02-2026	8:00	5-02-2026	9:00
Terrestre	Institucional	Cotacachi - Atuntaqui	5-02-2026	13:00	5-02-2026	13:30
Terrestre	Institucional	Atuntaqui - Ibarra	5-02-2026	16:00	5-02-2026	17:00
Terrestre	Institucional	Ibarra - Cotacachi	6-02-2026	10:00	6-02-2026	10:30
Terrestre	Institucional	Cotacachi – Quito	6-02-2026	13:00	6-02-2026	16:00

NOTA: En caso de haber utilizado transporte público, se deberá adjuntar obligatoriamente los pases a bordo o boletos.

OBSERVACIONES

FIRMA DE LA O EL SERVIDOR COMISIONADO



Maria Belen Loor  
Ruralde

NOMBRES COMPLETOS Y CARGO:

MARÍA BELÉN LOOR ITURRALDE  
PRESIDENTE DE DIRECTORIO

NOTA

El presente informe deberá presentarse dentro del término de 4 días del cumplimiento de servicios institucionales. caso contrario la liquidación se demorará e incluso de no presentarlo tendría que restituir los valores percibidos. Cuando el cumplimiento de servicios institucionales sea superior al número de días autorizados, se deberá adjuntar la autorización por escrito de la Máxima Autoridad o su Delegado.

Aquellos valores que no cuenten con los justificativos debidos se entenderán como no gastados, por lo que la o el servidor y la o el obrero deberá restituirlos a la institución mediante el descuento de estos de su siguiente remuneración.

FIRMAS DE APROBACIÓN

FIRMA DE LA O EL RESPONSABLE DE LA UNIDAD DEL SERVIDOR COMISIONADO



HECTOR VINICIO  
MOSQUERA ALCOCER

NOMBRES COMPLETOS Y CARGO:

HÉCTOR VINICIO MOSQUERA ALCOCER  
GERENTE GENERAL

FIRMA DE LA O EL JEFE INMEDIATO DE LA O EL RESPONSABLE DE LA UNIDAD



HECTOR VINICIO  
MOSQUERA ALCOCER

NOMBRES COMPLETOS Y CARGO:

HÉCTOR VINICIO MOSQUERA ALCOCER  
GERENTE GENERAL



SOLICITUD DE AUTORIZACIÓN PARA CUMPLIMIENTO DE SERVICIOS INSTITUCIONALES							
Nro. SOLICITUD DE AUTORIZACIÓN PARA CUMPLIMIENTO DE SERVICIOS INSTITUCIONALES <b>003-MBLI-GG-2026</b>				FECHA DE SOLICITUD (03-02-2026)			
VIÁTICOS	X	MOVILIZACIONES	X	SUBSISTENCIAS		ALIMENTACIÓN	
DATOS GENERALES							
APELLIDOS - NOMBRES DE LA O EL SERVIDOR <b>LOOR ITURRALDE MARÍA BELÉN</b>				PUESTO QUE OCUPA: <b>PRESIDENTE DE DIRECTORIO</b>			
CIUDAD - PROVINCIA DEL SERVICIO INSTITUCIONAL <b>IBARRA - IMBABURA</b> <b>COTACACHI - IMBABURA</b> <b>OTAVALO - IMBABURA</b> <b>ATUNTAQUÍ - IMBABURA</b>				NOMBRE DE LA UNIDAD A LA QUE PERTENECE LA O EL SERVIDOR <b>GERENCIA GENERAL</b>			
FECHA SALIDA (dd-mmm-aaaa)		HORA SALIDA (hh:mm)		FECHA LLEGADA (dd-mmm-aaaa)		HORA LLEGADA (hh:mm)	
04/02/2026		8h00		06/02/2026		15h00	
SERVIDORES QUE INTEGRAN LOS SERVICIOS INSTITUCIONALES: <b>MARÍA BELÉN LOOR, DARWIN CASTELO Y DIEGO ENRIQUEZ</b>							
DESCRIPCIÓN DE LAS ACTIVIDADES A EJECUTARSE							
<b>Miércoles, 4 de febrero</b>							
<ul style="list-style-type: none"> <li>• Movilización Quito – Otavalo</li> <li>• Reunión técnica COAC Pijal</li> <li>• Reunión técnica COAC Imbaburapack</li> <li>• Movilización Otavalo – Ibarra</li> <li>• Reunión técnica COAC Artesano</li> <li>• Reunión técnica CACMU</li> <li>• Reunión técnica COAC Atuntaqui</li> </ul>							
<b>Jueves 5 de febrero de 2026</b>							
<ul style="list-style-type: none"> <li>• Movilización Ibarra – Cotacachi</li> <li>• Reunión técnica ITS Cotacachi</li> <li>• Movilización Cotacachi – Atuntaqui</li> <li>• Reunión Alcaldía Antonio Ante</li> <li>• Movilización Atuntaqui – Ibarra</li> </ul>							
<b>Viernes, 6 de febrero de 2026</b>							
<ul style="list-style-type: none"> <li>• Reunión Gobernador de Imbabura</li> <li>• Movilización Ibarra – Cotacachi</li> <li>• Reunión COAC Unión El Ejido</li> <li>• Movilización Cotacachi – Quito</li> </ul>							
<b>TRANSPORTE</b>							





TIPO DE TRANSPORTE (Aéreo, terrestre, marítimo, otros)	NOMBRE DE TRANSPORTE	RUTA	SALIDA		LLEGADA	
			FECHA dd-mmm-aaaa	HORA hh:mm	FECHA dd-mmm-aaaa	HORA hh:mm
Terrestre	Institucional	Quito – Otavalo	4-02-2026	8:00	4-02-2026	10:00
Terrestre	Institucional	Otavalo - Ibarra	4-02-2026	12:00	4-02-2026	12:30
Terrestre	Institucional	Ibarra - Cotacachi	5-02-2026	8:00	5-02-2026	9:00
Terrestre	Institucional	Cotacachi - Atuntaqui	5-02-2026	13:00	5-02-2026	13:30
Terrestre	Institucional	Atuntaqui - Ibarra	5-02-2026	16:00	5-02-2026	17:00
Terrestre	Institucional	Ibarra - Cotacachi	6-02-2026	10:00	6-02-2026	10:30
Terrestre	Institucional	Cotacachi – Quito	6-02-2026	13:00	6-02-2026	15:00

**DATOS PARA TRANSFERENCIA**

NOMBRE DEL BANCO:

PICHINCHA

TIPO DE CUENTA:

AHORROS

No. DE CUENTA:

3056801500

**FIRMA DE LA O EL SERVIDOR SOLICITANTE**

**FIRMA DE LA O EL RESPONSABLE DE LA UNIDAD SOLICITANTE**



NOMBRES COMPLETOS Y CARGO DE LA O EL SERVIDOR

MARÍA BELÉN LOOR ITURRALDE  
PRESIDENTE DE DIRECTORIO

NOMBRES COMPLETOS Y CARGO DE LA O EL RESPONSABLE DE LA UNIDAD SOLICITANTE

HÉCTOR VINICIO MOSQUERA ALCOCER  
GERENTE GENERAL

**FIRMA DE LA AUTORIDAD NOMINADORA O SU DELEGADO**

**NOTA:** Esta solicitud deberá ser presentada para su Autorización, con por lo menos 72 horas de anticipación al cumplimiento de los servicios institucionales; salvo el caso de que por necesidades institucionales la Autoridad Nominadora autorice.



- De no existir disponibilidad presupuestaria, tanto la solicitud como la autorización quedarán insubsistentes
- El informe de Servicios Institucionales deberá presentarse dentro del término de 4 días de cumplido el servicio institucional

NOMBRES COMPLETOS Y CARGO DE LA AUTORIDAD NOMINADORA O SU DELEGADO

CHRISTIAN LEONARDO CHALAMPUENTE FLORES  
SUBGERENTE GENERAL (E)

Está prohibido conceder servicios institucionales durante los días de descanso obligatorio, con excepción de las Máximas Autoridades o de casos excepcionales debidamente justificados por la Máxima Autoridad o su Delegado.



DETALLE DE DOCUMENTOS DE RESPALDO PARA LA JUSTIFICACIÓN DEL 70% DE GASTOS REALIZADOS EN LA COMISIÓN DE SERVICIOS

NUMERO DE INFORME: (003-MBLI-GG-2026)

FECHA DE LA COMISIÓN: (04-02-2026 / 06-02-2026)

TIPO DE DOCUMENTO	No. DOCUMENTO	FECHA DE EMISIÓN	DETALLE DEL DOCUMENTO	VALOR \$
FACTURA	001-010-000008766	04/02/2026	ALMUERZO	9.50
FACTURA	001-002-000016332	06/02/2026	DESAYUNO	42.50
FACTURA	004-002-000013798	06/02/2026	ALMUERZO	11.00
FACTURA	001-002-000016331	06/02/2026	HOSPEDAJE	180.00
<b>TOTAL</b>				<b>243.00</b>

Atentamente,



MARÍA BELÉN LOOR ITURRALDE

ITURRALDE

MARÍA BELÉN LOOR ITURRALDE  
PRESIDENTA DE DIRECTORIO

# NO TIENE LOGO

R.U.C.: 1004083919001

FACTURA

No. 001-010-000008766

NÚMERO DE AUTORIZACIÓN

0402202601100408391900120010100000087661004083918

FECHA Y HORA DE AUTORIZACIÓN: 05/02/2026 16:11:49

AMBIENTE: PRODUCCIÓN

EMISIÓN: NORMAL

CLAVE DE ACCESO



PENAFIEL FIGUEROA NATALY NAHOMY

PICK UP POKE

Dirección Matriz: SAN MIGUEL DE URCUQUI / SAN BLAS / PRINCIPAL

Dirección Sucursal: SAN MIGUEL DE URCUQUI / SAN BLAS / PRINCIPAL

OBLIGADO A LLEVAR CONTABILIDAD NO

Razón Social / Nombres y Apellidos: MARIA BELEN LOOR ITURRALDE

Identificación: 1713673042

Fecha: 04/02/2026

Placa / Matrícula:

Guía

Dirección: QUITO

Cod. Principal	Cod. Auxiliar	Cantidad	Descripción	Detalle Adicional	Precio Unitario	Subsidio	Precio sin Subsidio	Descuento	Precio Total
62		1.00	LIMONADA DE JAMAICA		0.00	0.00	0.00	0.00	0.00
75		1.00	PROTEINAS EXTRA SALMON		2.00	0.00	0.00	0.00	2.00
52		1.00	SALMON MARINADO, BASE, 1 x - ARRZ SUSHI,, INGREDIENTES, 1 x - T CHERRY, 1 x - AGUACATE, 1 x - PEPINILLO, 1 x - JENGIBRE ENCURTIDO,, PEDIDO, 1 x - SERVIRSE, 1 x - CUBIERTO ,, TOPINGS, 1 x - SESAMO,		7.50	0.00	0.00	0.00	7.50

Información Adicional

CORREO:	mbloor1@yahoo.com
TELÉFONO	0962764839
Información	CALIF. ARTESANAL # 204969

Forma de pago	Valor
19 - TARJETA DE CREDITO	9.50

SUBTOTAL 0%	9.50
SUBTOTAL NO OBJETO DE IVA	0.00
SUBTOTAL EXENTO DE IVA	0.00
SUBTOTAL SIN IMPUESTOS	9.50
TOTAL DESCUENTO	0.00
ICE	0.00
IRBPNR	0.00
PROPINA	0.00
VALOR TOTAL	9.50
VALOR TOTAL SIN SUBSIDIO	0.00
AHORRO POR SUBSIDIO: (Incluye IVA cuando corresponda)	0.00





NO TIENE LOGO

R.U.C.: 1704344215001

FACTURA

No. 001-002-000016332

NÚMERO DE AUTORIZACIÓN

0602202601170434421500120010020000163320001633219

FECHA Y HORA DE AUTORIZACIÓN: 06/02/2026 09:38:10

AMBIENTE: PRODUCCIÓN

EMISIÓN: NORMAL

CLAVE DE ACCESO



0602202601170434421500120010020000163320001633219

FREILE GUARDERAS PEDRO JOSE

HOSTERIA HACIENDA PINSAQUI

Dirección Matriz: SAN JUAN DE ILUMAN SECTOR DE PINSAQUI PANAMERICANA NORTE

Dirección Sucursal: SAN JUAN DE ILUMAN SECTOR DE PINSAQUI PANAMERICANA NORTE

OBLIGADO A LLEVAR CONTABILIDAD SI

Razón Social / Nombres y Apellidos: MARIA BELEN LOOR ITURRALDE

Identificación: 1713673042

Fecha: 06/02/2026

Placa / Matrícula:

Guia

Dirección: QUITO

Cod. Principal	Cod. Auxiliar	Cantidad	Descripción	Detalle Adicional	Precio Unitario	Subsidio	Precio sin Subsidio	Descuento	Precio Total
R00100		2.00	AGUA AROMATICA		2.6086	0.00	0.00	0.00	5.22
R00018		1.00	TRUCHA		15.6522	0.00	0.00	0.00	15.65
R00096		1.00	POLLO A LA PLANCHA		16.0889	0.00	0.00	0.00	16.09

Información Adicional:

Dirección: QUITO  
Teléfono: 0982784939  
Email: mbloor1@yahoo.com  
Forma de pago: MASTERCARD PICHINCHA

Forma de pago	Valor
19 - TARJETA DE CREDITO	42.50

SUBTOTAL 15%	36.96
SUBTOTAL NO OBJETO DE IVA	0.00
SUBTOTAL EXENTO DE IVA	0.00
SUBTOTAL SIN IMPUESTOS	36.96
TOTAL DESCUENTO	0.00
ICE	0.00
IVA 15%	5.54
IRBPNR	0.00
PROPINA	0.00
VALOR TOTAL	42.50

VALOR TOTAL SIN SUBSIDIO 0.00

AHORRO POR SUBSIDIO: 0.00  
(Incluye IVA cuando corresponda)

# Validez de comprobantes electrónicos

A través de esta funcionalidad usted podrá identificar la validez de los comprobantes electrónicos autorizados. Escoja una opción

Clave de acceso / Nro. autorización

0602202601170434421500120010020000163320001

 Guía para contribuyentes

Consultar

Lista de comprobantes AUTORIZADOS en Ambiente de PRODUCCIÓN:

Nro	Tipo de comprobante	RUC emisor	Razón social emisor	Clave de acceso / Nro. autorización	Fecha autorización	Doct. relac
1	Factura	1704344215001	FREILE GUARDERAS PEDRO JOSE	0602202601170434421500120010020000163320001633219	06/02/2026 09.38	

«««« «« « » »»»»

**El(los) comprobante(s) consultado(s) es(son) AUTORIZADO(s) por el Servicio de Rentas Internas.**  
 La presente consulta no valida la información consignada en el documento ni la existencia real de la transacción. Se recuerda que la inclusión de costos, gastos, deducciones, exoneraciones, rebajas retenciones falsas o inexistentes o superiores a las que procedan legalmente utilizando comprobantes de venta, retención o documentos complementarios, para evitar el pago de los tributos debidos será sancionado con pena privativa de libertad Base Legal: Código Tributario: artículo 17; Código Orgánico Integral Penal: artículo 298.

Lista de comprobantes NO AUTORIZADOS en Ambiente de PRODUCCIÓN:

Nro	Tipo de comprobante	RUC emisor	Razón social emisor	Motivos
-----	---------------------	------------	---------------------	---------

«««« «« « » »»»»

**El(los) comprobante(s) consultado(s) NO es(son) autorizado(s) por el Servicio de Rentas Internas.**

Lista de comprobantes en estado POR PROCESAR en Ambiente de PRODUCCIÓN:

Nro	Tipo de comprobante	RUC emisor	Razón social emisor	Fecha recepción
-----	---------------------	------------	---------------------	-----------------

«««« «« « » »»»»

**El(los) comprobante(s) consultado(s) están en estado por procesar.**

Lista de comprobantes PENDIENTES DE ANULAR en Ambiente de PRODUCCIÓN:

Nro	Tipo de comprobante	RUC Emisor	Razón social emisor	Clave de acceso / Nro. autorización	Fecha autorización	Documentos relacionados
-----	---------------------	------------	---------------------	-------------------------------------	--------------------	-------------------------

«««« «« « » »»»»

**El(los) comprobante(s) consultado(s) pendiente(s) de anular.**

Lista de comprobantes ANULADOS en Ambiente de PRODUCCIÓN:

Nro	Tipo de comprobante	RUC emisor	Razón social emisor	Clave de acceso / Nro. autorización	Fecha autorización	Documentos relacionados
-----	---------------------	------------	---------------------	-------------------------------------	--------------------	-------------------------

«««« «« « » »»»»

**El(los) comprobante(s) consultado(s) anulado(s).**

Mostrar-  
Ocultar  
Menú



NO TIENE LOGO

R.U.C.: 1002951547001

FACTURA

No. 004-002-000013798

NÚMERO DE AUTORIZACIÓN

0602202601100295154700120040020000137980001379810

FECHA Y HORA DE AUTORIZACIÓN: 06/02/2026 22:41:50

AMBIENTE: PRODUCCIÓN

EMISIÓN: NORMAL

CLAVE DE ACCESO

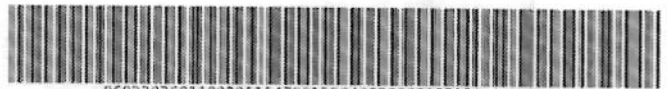

0602202601100295154700120040020000137980001379810

FUERTES GOMEZ EDY FABIAN

CAFE RIO INTAG

Dirección Matriz: valladolid n24 353 y vizcaya

Dirección Sucursal: valladolid n24 353 y vizcaya

OBLIGADO A LLEVAR CONTABILIDAD NO

Razón Social / Nombres y Apellidos: MARIA LOOR

Identificación: 1713673042

Fecha: 06/02/2026

Placa / Matrícula:

Guia

Dirección: QUITO

Cod. Principal	Cod. Auxiliar	Cantidad	Descripción	Detalle Adicional	Precio Unitario	Subsidio	Precio sin Subsidio	Descuento	Precio Total
01134		1.00	LIM JENGIBRE		3.043478	0.00	0.00	0.00	3.04
0811		1.00	P ROAST BEEF		6.521739	0.00	0.00	0.00	6.52

Información Adicional

Correo: mloor1@yahoo.com  
Dirección: QUITO

Forma de pago	Valor
19 - TARJETA DE CREDITO	11.00

SUBTOTAL 15%	9.57
SUBTOTAL NO OBJETO DE IVA	0.00
SUBTOTAL EXENTO DE IVA	0.00
SUBTOTAL SIN IMPUESTOS	9.56
TOTAL DESCUENTO	0.00
ICE	0.00
IVA 15%	1.43
IRBPNR	0.00
PROPINA	0.00
VALOR TOTAL	11.00
VALOR TOTAL SIN SUBSIDIO	0.00
AHORRO POR SUBSIDIO: (Incluye IVA cuando corresponda)	0.00

# Validez de comprobantes electrónicos

A través de esta funcionalidad usted podrá identificar la validez de los comprobantes electrónicos autorizados. Escoja una opción

Clave de acceso / Nro. autorización

0602202601100295154700120040020000137980001

 Guía para contribuyentes

Consultar

Lista de comprobantes AUTORIZADOS en Ambiente de PRODUCCIÓN:

Nro	Tipo de comprobante	RUC emisor	Razón social emisor	Clave de acceso / Nro. autorización	Fecha autorización	Docum relacion
1	Factura	1002951547001	FUERTES GOMEZ EDY FABIAN	0602202601100295154700120040020000137980001379810	06/02/2026 22:41	

«««« « « » » »»»»

El(los) comprobante(s) consultado(s) es(son) AUTORIZADO(s) por el Servicio de Rentas Internas. La presente consulta no valida la información consignada en el documento ni la existencia real de la transacción. Se recuerda que la inclusión de costos, gastos, deducciones, exoneraciones, rebajas retenciones falsas o inexistentes o superiores a las que procedan legalmente utilizando comprobantes de venta, retención o documentos complementarios, para evitar el pago de los tributos debidos será sancionado con pena privativa de libertad.

Base Legal: Código Tributario: artículo 17; Código Orgánico Integral Penal: artículo 298.

Lista de comprobantes NO AUTORIZADOS en Ambiente de PRODUCCIÓN:

Nro	Tipo de comprobante	RUC emisor	Razón social emisor	Motivos
-----	---------------------	------------	---------------------	---------

«««« « « » » »»»»

El(los) comprobante(s) consultado(s) NO es(son) autorizado(s) por el Servicio de Rentas Internas.

Lista de comprobantes en estado POR PROCESAR en Ambiente de PRODUCCIÓN:

Nro	Tipo de comprobante	RUC emisor	Razón social emisor	Fecha recepción
-----	---------------------	------------	---------------------	-----------------

«««« « « » » »»»»

El(los) comprobante(s) consultado(s) estan en estado por procesar.

Lista de comprobantes PENDIENTES DE ANULAR en Ambiente de PRODUCCIÓN:

Nro	Tipo de comprobante	RUC Emisor	Razón social emisor	Clave de acceso / Nro. autorización	Fecha autorización	Documentos relacionados
-----	---------------------	------------	---------------------	-------------------------------------	--------------------	-------------------------

«««« « « » » »»»»

El(los) comprobante(s) consultado(s) pendiente(s) de anular.

Lista de comprobantes ANULADOS en Ambiente de PRODUCCIÓN:

Nro	Tipo de comprobante	RUC emisor	Razón social emisor	Clave de acceso / Nro. autorización	Fecha autorización	Documentos relacionados
-----	---------------------	------------	---------------------	-------------------------------------	--------------------	-------------------------

«««« « « » » »»»»

El(los) comprobante(s) consultado(s) anulado(s).

Mostrar  
Ocultar  
Menú



# NO TIENE LOGO

R.U.C.: 1704344215001

FACTURA

No. 001-002-000016331

NÚMERO DE AUTORIZACIÓN

0602202601170434421500120010020000163310001633116

FECHA Y HORA DE AUTORIZACIÓN: 06/02/2026 09:35:34

AMBIENTE: PRODUCCIÓN

EMISIÓN: NORMAL

CLAVE DE ACCESO



0602202601170434421500120010020000163310001633116

FREILE GUARDERAS PEDRO JOSE

HOSTERIA HACIENDA PINSAQUI

Dirección Matriz: SAN JUAN DE ILUMAN SECTOR DE PINSAQUI PANAMERICANA NORTE

Dirección Sucursal: SAN JUAN DE ILUMAN SECTOR DE PINSAQUI PANAMERICANA NORTE

OBLIGADO A LLEVAR CONTABILIDAD SI

Razón Social / Nombres y Apellidos: MARIA BELEN LOOR ITURRALDE

Identificación: 1713673042

Fecha: 06/02/2026

Placa / Matrícula:

Guía

Dirección: QUITO

Cod. Principal	Cod. Auxiliar	Cantidad	Descripción	Detalle Adicional	Precio Unitario	Subsidio	Precio sin Subsidio	Descuento	Precio Total
115		1.00	STDR IND MTR		78.26	0.00	0.00	0.00	78.26
115		1.00	STDR IND MTR		78.26	0.00	0.00	0.00	78.26

Información Adicional

Dirección: QUITO  
Teléfono: 0962784939  
Email: mbloor1@yahoo.com  
Forma de pago: VISA PICHINCHA

Forma de pago	Valor
19 - TARJETA DE CREDITO	180.00

SUBTOTAL 15%	156.52
SUBTOTAL NO OBJETO DE IVA	0.00
SUBTOTAL EXENTO DE IVA	0.00
SUBTOTAL SIN IMPUESTOS	156.52
TOTAL DESCUENTO	0.00
ICE	0.00
IVA 15%	23.48
IRBPNR	0.00
PROPINA	0.00
VALOR TOTAL	180.00
VALOR TOTAL SIN SUBSIDIO	0.00
AHORRO POR SUBSIDIO: (Incluye IVA cuando corresponda)	0.00

# Validez de comprobantes electrónicos

A través de esta funcionalidad usted podrá identificar la validez de los comprobantes electrónicos autorizados. Escoja una opción

☉ Clave de acceso / Nro. autorización

0602202601170434421500120010020000163310001

↓ Guía para contribuyentes

Consultar

Lista de comprobantes AUTORIZADOS en Ambiente de PRODUCCIÓN:

Nro	Tipo de comprobante	RUC emisor	Razón social emisor	Clave de acceso / Nro. autorización	Fecha autorización	Docu relaci
1	Factura	1704344215001	FREILE GUARDERAS PEDRO JOSE	0602202601170434421500120010020000163310001633116	06/02/2026 09:35	

« « « « « « » » » » » » » » » »

**El(los) comprobante(s) consultado(s) es(son) AUTORIZADO(s) por el Servicio de Rentas Internas.**  
La presente consulta no valida la información consignada en el documento ni la existencia real de la transacción. Se recuerda que la inclusión de costos, gastos, deducciones, exoneraciones, rebajas retenciones falsas o inexistentes o superiores a las que procedan legalmente utilizando comprobantes de venta, retención o documentos complementarios, para evitar el pago de los tributos debidos será sancionado con pena privativa de libertad. Base Legal: Código Tributario: artículo 17; Código Orgánico Integral Penal: artículo 298.

Lista de comprobantes NO AUTORIZADOS en Ambiente de PRODUCCIÓN:

Nro	Tipo de comprobante	RUC emisor	Razón social emisor	Motivos
-----	---------------------	------------	---------------------	---------

« « « « « « » » » » » » » » » »

**El(los) comprobante(s) consultado(s) NO es(son) autorizado(s) por el Servicio de Rentas Internas.**

Lista de comprobantes en estado POR PROCESAR en Ambiente de PRODUCCIÓN:

Nro	Tipo de comprobante	RUC emisor	Razón social emisor	Fecha recepción
-----	---------------------	------------	---------------------	-----------------

« « « « « « » » » » » » » » » »

**El(los) comprobante(s) consultado(s) están en estado por procesar.**

Lista de comprobantes PENDIENTES DE ANULAR en Ambiente de PRODUCCIÓN:

Nro	Tipo de comprobante	RUC Emisor	Razón social emisor	Clave de acceso / Nro. autorización	Fecha autorización	Documentos relacionados
-----	---------------------	------------	---------------------	-------------------------------------	--------------------	-------------------------

« « « « « « » » » » » » » » » »

**El(los) comprobante(s) consultado(s) pendiente(s) de anular.**

Lista de comprobantes ANULADOS en Ambiente de PRODUCCIÓN:

Nro	Tipo de comprobante	RUC emisor	Razón social emisor	Clave de acceso / Nro. autorización	Fecha autorización	Documentos relacionados
-----	---------------------	------------	---------------------	-------------------------------------	--------------------	-------------------------

« « « « « « » » » » » » » » » »

**El(los) comprobante(s) consultado(s) anulado(s).**

Mostrar-  
Ocultar  
Menú

