



FINANZAS POPULARES Y SOLIDARIAS

Instituto al Bien Vivir

CORPORACION NACIONAL DE FINANZAS POPULARES Y SOLIDARIAS  
"CONAFIPS"

**INFORME DE SERVICIOS INSTITUCIONALES**

Nro. SOLICITUD DE AUTORIZACIÓN PARA CUMPLIMIENTO DE SERVICIOS INSTITUCIONALES

FECHA DE INFORME (dd-mmm-aaaa)

050-VT-UAFG-2015

03/07/2015

**DATOS GENERALES**

APELLIDOS - NOMBRES DE LA O EL SERVIDOR

PUESTO QUE OCUPA:

TOAPANTA MINCHALA VERONICA ELIZABETH

OFICIAL DE SERVICIOS DE GARANTIA DE LA EPS

CIUDAD - PROVINCIA DEL SERVICIO INSTITUCIONAL

NOMBRE DE LA UNIDAD A LA QUE PERTENECE LA O EL SERVIDOR

GUAYAQUIL - GUAYAS

ADMINISTRACIÓN DEL FONDO DE GARANTÍA

SERVIDORES QUE INTEGRAN EL SERVICIO INSTITUCIONAL:

TOAPANTA MINCHALA VERONICA ELIZABETH

**INFORME DE ACTIVIDADES Y PRODUCTOS ALCANZADOS**

DESCRIPCIÓN DE LAS ACTIVIDADES EJECUTADAS (objetivos)

- Capacitar al personal de crédito de la Coac Acción y Desarrollo, sobre la operatividad del servicio de garantía sobre operaciones de crédito.
- Seguimiento Coac Guamote

Actividades realizadas (por día)

Jueves 02 de Julio de 2015

05h30 Traslado de domicilio a Aeropuerto en Tababela

06h50 Chequeo Aeropuerto Tababela

07h50 Viaje a Guayaquil

08h40 Arribo a Guayaquil

09h00 Visita Coac Guamote

11h00 Fin de Visita

11h30 Visita Coac Acción y Desarrollo

14h30 Fin de la Visita

15h00 Chequeo en Aeropuerto

16h00 Viaje a Quito

16h50 Arribo a Tababela

17h00 Traslado a Quito

19h00 Fin de la Jornada

Resultados Alcanzados

- En la Coac Guamote se aclaró algunos procedimientos para la operatividad con el FOGEPS
- En la Coac Acción y Desarrollo se capacitó a 8 jefes de agencias sobre el proceso de operatividad del servicio de garantía sobre operaciones de crédito.

ITINERARIO

SALIDA

LLEGADA

NOTA

FECHA

02/07/2015

02/07/2015

Estos datos se refieren al tiempo efectivamente utilizado en el cumplimiento del servicio institucional, desde la salida del lugar de residencia o trabajo habituales o del cumplimiento del servicio institucional según sea el caso, hasta su llegada de estos sitios.

dd-mmm-aaa

HORA

05h30

19h00

hh:mm

**TRANSPORTE UTILIZADO**

TIPO DE TRANSPORTE (Aéreo, terrestre, marítimo, otros)	NOMBRE DE TRANSPORTE	RUTA	SALIDA		LLEGADA	
			FECHA dd-mmm-aaaa	HORA hh:mm	FECHA dd-mmm-aaaa	HORA hh:mm
TERRESTRE	PÚBLICO	Quito - Tababela	02/07/2015	05H30	02/07/2015	06H50
AEREO	TAME	Tababela - Guayaquil	02/07/2015	07H50	02/07/2015	08H40
AEREO	TAME	Guayaquil - Tababela	02/07/2015	16H00	02/07/2015	16H50
TERRESTRE	PÚBLICO	Tababela - Quito	02/07/2015	17H00	02/07/2015	19H00

NOTA 1: En caso de haber utilizado transporte asignado por la Coordinación Administrativa, se deberá adjuntar obligatoriamente los pases a bordo o boletos.

NOTA 2: En caso que el servidor, con la autorización de la Coordinación administrativa, utilizó transporte cancelando con sus recursos, deberá adjuntar al informe las facturas respectivas.

**HOJA DE RUTA DE MOVILIZACIÓN EMPLEADA DENTRO DE LA CIUDAD DE PRESTACION DEL SERVICIO**

Nombre o tipo del Transporte	Ruta	Valor Pagado	SALIDA		LLEGADA	
			Fecha dd-mm-aa	Hora hh:mm	Fecha dd-mm-aa	Hora hh:mm

NOTA 1: El valor a ser reconocido, justificado con la hoja de ruta, conforme el Artículo 12 del Reglamento Interno de la CONAFIPS, no podrá ser superior a US \$ 16,00.

**OBSERVACIONES**

FIRMA DE LA O EL SERVIDOR COMISIONADO

NOTA

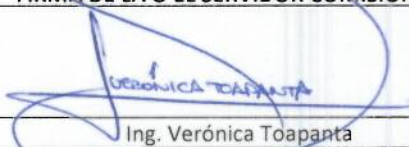
  
Ing. Verónica Toapanta

El presente informe deberá presentarse dentro del término de 4 días del cumplimiento de servicios institucionales, caso contrario la liquidación se demorará e incluso de no presentarlo tendría que restituir los valores percibidos. Cuando el cumplimiento de servicios institucionales sea superior al número de días autorizados, se deberá adjuntar la autorización por escrito de la Máxima Autoridad o su Delegado

Oficial de Servicios de Garantía de la EPS





## Tarjeta de embarque

Copia para el pasajero

<b>NOMBRE</b> TOAPANTA/VERONICA	<b>VIAJERO FRECUENTE</b>	<b>SERVICIO ESPECIAL</b>
<b>VUELO</b> EQ 0305	<b>FECHA</b> 02JUL	<b>CLASE</b> Y
<b>DE</b> QUITO	<b>A</b> GUAYAQUIL	<b>PUERTA</b>
<b>HORA DE EMBARQUE</b> 07:20	<b>HORA DE SALIDA</b> 07:50	<b>ASIENTO</b> 18F
<b>NÚMERO DE BOLETO ELE</b> 2692132844753	<b>CODIGO DE RESERVA</b> N7EJH	<b>NÚMERO DE SECUENCIA</b> 29

## EQUIPAJE



### Equipaje facturado

Su franquicia de equipaje permitido será: 20 KG para vuelos nacionales y 32 KG para vuelos internacionales en no más de 2 piezas por pasajero. Si dispone de equipaje para registrar, en vuelos nacionales preséntese en el aeropuerto mínimo 45 minutos antes y para vuelos internacionales 2 horas antes de la salida de su vuelo a nuestros counters asignados para Web Check-in.



### Equipaje de mano

Usted tiene derecho a portar una pieza de equipaje de mano con un peso máximo de 8 KG. tanto en vuelos nacionales como en vuelos internacionales. El tamaño del equipaje debe permitir su ubicación en los racks o bajo su asiento.

## Documentos de viaje

En vuelos nacionales los únicos documentos válidos para viajar son: Cédula de Identidad, Licencia, Pasaporte o Carnet Diplomático ORIGINAL y VIGENTES. En vuelos internacionales dependiendo de su destino es indispensable su Pasaporte y Visa requerida. Recuerde que para viajar a cualquier destino internacional deberá presentarse en nuestros counters su boleto confirmado de salida de su país de destino ya sea vía aérea, marítima o terrestre. Usted es responsable de tener en regla todos los documentos necesarios para su viaje. Para obtener más información, consulte nuestra pagina web [www.tame.com.ec](http://www.tame.com.ec)

## AVISO IMPORTANTE

Para vuelos Nacionales Usted debe presentarse en la sala de embarque máximo 40 minutos antes de la hora itinerario. Para vuelos Internacionales Usted deberá presentarse en los counters asignados para Web Check-in con 2 horas de anticipación a la hora itinerario de su vuelo, para realizar revisión de documentos de viaje y requisitos migratorios. No olvide llevar con usted una copia de este documento.

Gracias por volar con nosotros. Le deseamos un buen viaje y le esperamos en un futuro cercano.

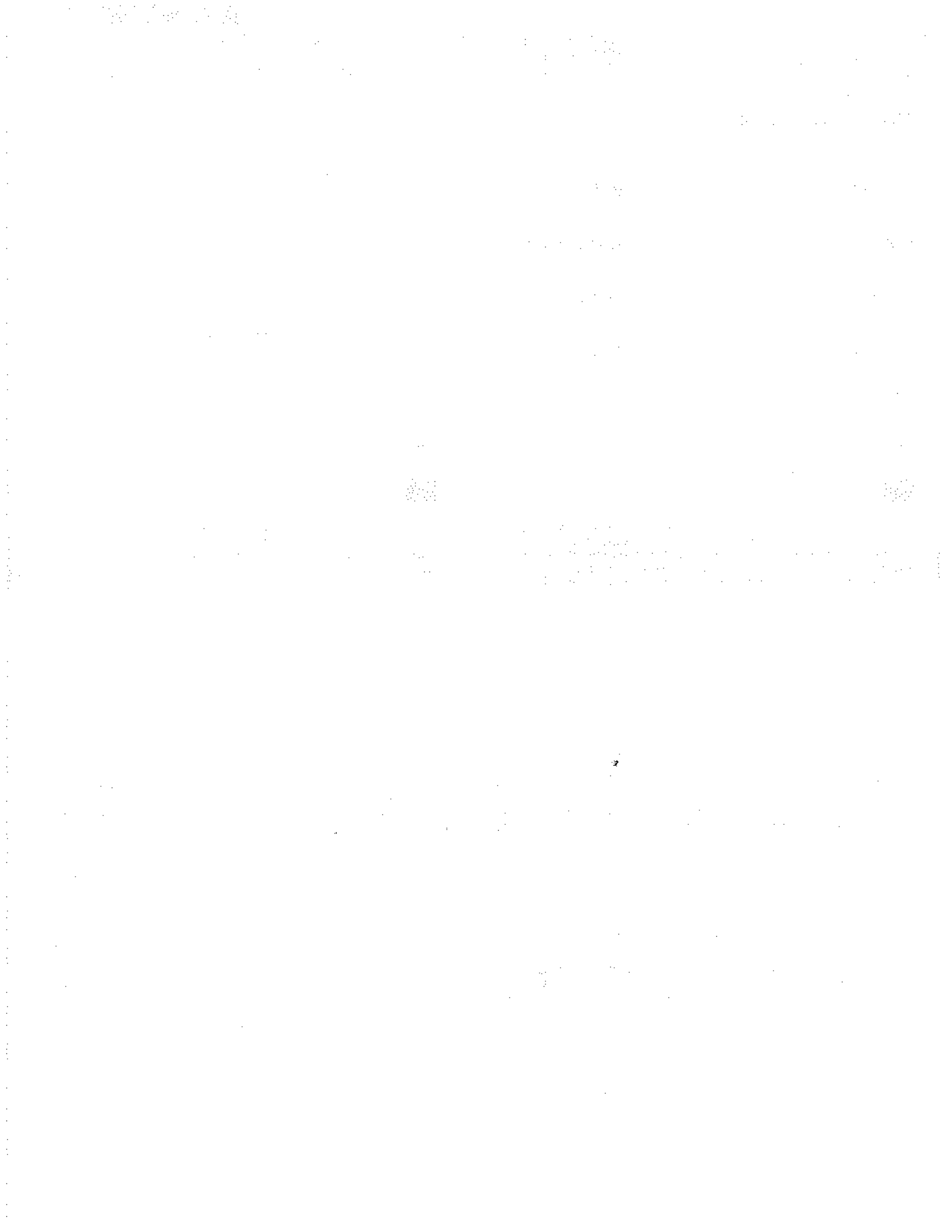



## Tarjeta de embarque

Copia para el pasajero

<b>NOMBRE</b> TOAPANTA/VERONICA	<b>VIAJERO FRECUENTE</b>	<b>SERVICIO ESPECIAL</b>
<b>VUELO</b> EQ 0192	<b>FECHA</b> 02JUL	<b>CLASE</b> K
<b>DE</b> GUAYAQUIL	<b>A</b> QUITO	<b>PUERTA</b>
<b>HORA DE EMBARQUE</b> 15:30	<b>HORA DE SALIDA</b> 16:00	<b>ASIENTO</b> 6F
<b>NÚMERO DE BOLETO ELE</b> 2692132844753	<b>CODIGO DE RESERVA</b> N7EJH	<b>NÚMERO DE SECUENCIA</b> 9

## EQUIPAJE



### Equipaje facturado

Su franquicia de equipaje permitido será: 20 KG para vuelos nacionales y 32 KG para vuelos internacionales en no más de 2 piezas por pasajero. Si dispone de equipaje para registrar, en vuelos nacionales preséntese en el aeropuerto mínimo 45 minutos antes y para vuelos internacionales 2 horas antes de la salida de su vuelo a nuestros counters asignados para Web Check-in.



### Equipaje de mano

Usted tiene derecho a portar una pieza de equipaje de mano con un peso máximo de 8 KG. tanto en vuelos nacionales como en vuelos internacionales. El tamaño del equipaje debe permitir su ubicación en los racks o bajo su asiento.

## Documentos de viaje

En vuelos nacionales los únicos documentos válidos para viajar son: Cédula de Identidad, Licencia, Pasaporte o Carnet Diplomático ORIGINAL y VIGENTES. En vuelos internacionales dependiendo de su destino es indispensable su Pasaporte y Visa requerida. Recuerde que para viajar a cualquier destino internacional deberá presentar en nuestros counters su boleto confirmado de salida de su país de destino ya sea vía aérea, marítima o terrestre. Usted es responsable de tener en regla todos los documentos necesarios para su viaje. Para obtener más información, consulte nuestra página web [www.tame.com.ec](http://www.tame.com.ec)

## AVISO IMPORTANTE

Para vuelos Nacionales Usted debe presentarse en la sala de embarque máximo 40 minutos antes de la hora itinerario. Para vuelos Internacionales Usted deberá presentarse en los counters asignados para Web Check-in con 2 horas de anticipación a la hora itinerario de su vuelo, para realizar revisión de documentos de viaje requisitos migratorios. No olvide llevar con usted una copia de este documento.

Gracias por volar con nosotros. Le deseamos un buen viaje y le esperamos en un futuro cercano.

