



FINANZAS POPULARES Y SOLIDARIAS  
Impulsa el Buen Vivir

CORPORACION NACIONAL DE FINANZAS POPULARES Y  
SOLIDARIAS  
"CONAFIPS"

**INFORME DE SERVICIOS INSTITUCIONALES**

Nro. SOLICITUD DE AUTORIZACIÓN PARA CUMPLIMIENTO DE SERVICIOS INSTITUCIONALES	FECHA DE INFORME (dd-mmm-aaaa)
059-AS-UAFG-2015	31/07/2015

**DATOS GENERALES**

APELLIDOS - NOMBRES DE LA O EL SERVIDOR	PUESTO QUE OCUPA:
SANTACRUZ QUEVEDO ANA ISABEL	OFICIAL GESTIÓN DE PRODUCTOS FINANCIEROS
CIUDAD - PROVINCIA DEL SERVICIO INSTITUCIONAL	NOMBRE DE LA UNIDAD A LA QUE PERTENECE LA O EL SERVIDOR
AZUAY - CUENCA BIBLIAN - AZOGUES	PRODUCTOS FINANCIEROS

SERVIDORES QUE INTEGRAN EL SERVICIO INSTITUCIONAL:  
ANA SANTACRUZ  
JONATHAN DIAZ

**INFORME DE ACTIVIDADES Y PRODUCTOS ALCANZADOS**

Visita a las cooperativa Juventud Ecuatoriana Progresista y Jardín Azuayo para concretar implementación del servicio de Retro garantía

Actividades realizadas (por día)	Resultados Alcanzados
<p><b>Miércoles, 29/07/2015</b> 07:05 Salida a la ciudad de Cuenca vía aérea 08:00 Llegada a la Ciudad de Cuenca 09:00 Salida a Biblian 09:55 Llegada a Biblian 10:00 Visita a la Cooperativa Biblian para conversar la implementación del servicio de retrogarantía en la cooperativa con el Ing. Juan Pablo González 12:30 Salida a Cuenca 13:30 Llegada a Cuenca 15:30 visita a la Cooperativa Jardín Azuayo para revisar el procedimiento y la metodología de las Cartas de garantía con la Ing. Nelly Molina. 19:00 Salida de Cooperativa al aeropuerto de cuenca 20:15 Salida de la Ciudad de Cuenca vía aérea 21:10 Llegada a la Ciudad de Quito Fin de la Comisión</p>	<p><b>Miércoles, 29/07/2015</b> La cooperativa San José de Chimbo se encuentra dispuesta a trabajar con este servicio de la cual solo se espera por parte de la SEPS la autorización para poder trabajar. Se trabajó con la Cooperativa Jardín Azuayo en la emisión de Contragarantías.</p>

ITINERARIO	SALIDA	LLEGADA	NOTA
FECHA dd-mmm-aaa	29/07/2015	29/07/2015	Estos datos se refieren al tiempo efectivamente utilizado en el cumplimiento del servicio institucional, desde la salida del lugar de residencia o trabajo habituales o del cumplimiento del servicio institucional según sea el caso, hasta su llegada de estos sitios.
HORA hh:mm	07h05	21h10	

**TRANSPORTE UTILIZADO**

TIPO DE TRANSPORTE (Aéreo, terrestre, marítimo, otros)	NOMBRE DE TRANSPORTE	RUTA	SALIDA		LLEGADA	
			FECHA dd-mmm-aaaa	HORA hh:mm	FECHA dd-mmm-aaaa	HORA hh:mm
Aéreo	TAME	Quito - Cuenca	29/07/2015	7h05	29/07/2015	08h00
Terrestre	PUBLICO	Cuenca- Biblian	29/07/2015	09h00	29/07/2015	09h55
Terrestre	PUBLICO	Biblian - Cuenca	29/07/2015	12h30	29/07/2015	13h30
Aéreo	TAME	Cuenca- Quito	29/07/2015	20h15	29/07/2015	21h10

INOTA 1: En caso de haber utilizado transporte asignado por la Coordinación Administrativa, se deberá adjuntar obligatoriamente los pases a bordo o boletos.  
NOTA 2: En caso que el servidor, con la autorización de la Coordinación administrativa, utilizó transporte cancelando con sus recursos, deberá adjuntar al informe las facturas respectivas.

NOTA 1: El valor a ser reconocido, justificado con la hoja de ruta, conforme el Artículo 9 del Reglamento Interno de la CONAFIPS, no podrá ser superior a US \$ 16,00.

FIRMA DE LA O EL SERVIDOR COMISIONADO	NOTA
	El presente informe deberá presentarse dentro del término de 4 días del cumplimiento de servicios institucionales, caso contrario la liquidación se demorará e incluso de no presentarlo tendría que restituir los valores percibidos. Cuando el cumplimiento de servicios institucionales sea superior al número de días
ANA SANTACRUZ	

OFICIAL DE GESTION DEL FONDO DE GARANTÍA	autorizados, se deberá adjuntar la autorización por escrito de la Máxima Autoridad o su Delegado
<b>FIRMAS DE APROBACIÓN</b>	
FIRMA DE LA O EL RESPONSABLE DE LA UNIDAD DEL SERVIDOR COMISIONADO	FIRMA DE LA O EL JEFE INMEDIATO DE LA O EL RESPONSABLE DE LA UNIDAD
	
NOMBRE: ING. VICENTE PINCHAO	NOMBRE: ECON. GEOVANNY CARDOSO
EXPERTO DE SERVICIOS DE GARANTIA DE LA EPS	DIRECTOR GENERAL

15:19  
39-7-75  
Ceballos

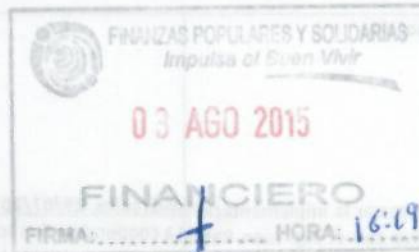

Favor proceder 

NOMBRE DE TRANSORTE		LUGAR		FECHA		HORA	
TRANSORTE	TIPO DE TRANSORTE	FECHA	HORA	FECHA	HORA	FECHA	HORA
ALBA	TURISMO	2015/07/24	19:00	2015/07/24	19:00	2015/07/24	19:00
ALBA	TURISMO	2015/07/24	19:00	2015/07/24	19:00	2015/07/24	19:00
ALBA	TURISMO	2015/07/24	19:00	2015/07/24	19:00	2015/07/24	19:00
ALBA	TURISMO	2015/07/24	19:00	2015/07/24	19:00	2015/07/24	19:00

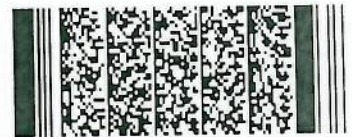

# Tarjeta de embarque

Copia para el pasajero

<b>NOMBRE</b> SANTACRUZ/ANA	<b>VIAJERO FRECUENTE</b>	<b>SERVICIO ESPECIAL</b>
<b>VUELO</b> EQ 0173	<b>FECHA</b> 29JUL	<b>CLASE</b> Y
<b>DE</b> QUITO	<b>A</b> CUENCA	<b>PUERTA</b>
<b>HORA DE EMBARQUE</b> 06:35	<b>HORA DE SALIDA</b> 07:05	<b>ASIENTO</b> 14E
<b>NÚMERO DE BOLETO ELE</b> 2692132901039	<b>CODIGO DE RESERVA</b> NZC3C	<b>NÚMERO DE SECUENCIA</b> 13

**EQUIPAJE**

**COOPERATIVA DE TRANSPORTES** **Cañar** **BUS Nº**

CUENCA: Terminal Terrestre - Oficina Nº 1 Teléfono: 284 4033  
CAÑAR: Av. 24 de Mayo \* Telf.: 223 5067

**NOMBRE:** Ana Santacruz **HORA DE SALIDA:**

**DESTINO:** Cuenca **VALOR:** 1.00

**ASIENTOS:** **FECHA:** 29-07-2015

RUTAS: CAÑAR - CUENCA  
TAMBO - INGAPIKA  
GENERAL MORALES  
LA TRONCAL - AMBATO  
Y VICEVERSA

REVISE FECHA Y HORA DE SU VIAJE

CONOZCA EL ECUADOR POR COOPERATIVA "CAÑAR"



Usted tiene  
máximo de  
internacion  
racks o baj

\*\*\*\*\*  
CORPORACION QUIPORT S. A.  
RUC: 1791844416001  
MATRIZ: AV. AMAZONAS Y AV. LA FRENE  
SA  
Telefono: 2944900  
\*\*\*\*\*  
Establecimiento: 003  
QUIPORT  
SUCUR: VIA TABABELA Y VIA YARUQUI  
Quito - Ecuador  
Telefono Sucursal: 23954200  
\*\*\*\*\*

io con un peso  
os  
icación en los

TICKET: 003-036-000006755  
Fecha: 29/07/2015 21:28:05  
\*\*\*\*\*  
<<DOCUMENTO NO VALIDO COMO FACTURA  
>>  
\*\*\*\*\*  
TRANS: 0  
CAJA: TPA 006  
CAJERO: smorales

VIGENTES. En  
internacional  
nsable de

**Documentos de viaje**

**COOPERATIVA DE TRANSPORTES** **Cañar**

CUENCA: Terminal Terrestre - Oficina Nº 1 Teléfono: 284 4033  
CAÑAR: Av. 24 de Mayo \* Telf.: 223 5067

**NOMBRE:** Ana Santacruz **HORA DE SALIDA:**

**DESTINO:** Bibliam **VALOR:** 1.00

**ASIENTOS:** **FECHA:** 29-07-2015

REVISE FECHA Y HORA DE SU VIAJE

CONOZCA EL ECUADOR POR COOPERATIVA "CAÑAR"

dad, Licencia  
isa requerida  
destino ya se  
mación, cons

minutos ante  
in a la hora it  
)

Cliente: Ana Santacruz  
RUC: 0502523756  
Cantidad: 1  
Cobro Ticket: 0000000837666  
Entrada: 07/29/2015 06:03  
Salida: 07/29/2015 21:26  
Duracion: 15:23:31  
Neto: 6,25 \$

les Usted deberá  
cumentos de

Gracias por volar con nosotros. Le deseamos un buen viaje y le esperamos

SubTotal 6,25 \$  
Descuento 0,00 \$  
IVA 12% 0,75 \$  
IVA 0% 0,00 \$

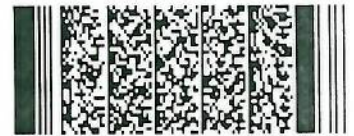

## Tarjeta de embarque

Copia para el pasajero

<b>NOMBRE</b> SANTACRUZ/ANA	<b>VIAJERO FRECUENTE</b>	<b>SERVICIO ESPECIAL</b>
<b>VUELO</b> EQ 0174	<b>FECHA</b> 29JUL	<b>CLASE</b> Y
<b>DE</b> CUENCA	<b>A</b> QUITO	<b>PUERTA</b>
<b>HORA DE EMBARQUE</b> 19:45	<b>HORA DE SALIDA</b> 20:15	<b>ASIENTO</b> 20E
<b>NÚMERO DE BOLETO ELE</b> 2692132901039	<b>CODIGO DE RESERVA</b> NZC3C	<b>NÚMERO DE SECUENCIA</b> 5

## EQUIPAJE



### Equipaje facturado

Su franquicia de equipaje permitido será: 20 KG para vuelos nacionales y 32 KG para vuelos internacionales en no más de 2 piezas por pasajero. Si dispone de equipaje para registrar, en vuelos nacionales preséntese en el aeropuerto mínimo 45 minutos antes y para vuelos internacionales 2 horas antes de la salida de su vuelo a nuestros counters asignados para Web Check-in.



### Equipaje de mano

Usted tiene derecho a portar una pieza de equipaje de mano con un peso máximo de 8 KG. tanto en vuelos nacionales como en vuelos internacionales. El tamaño del equipaje debe permitir su ubicación en los racks o bajo su asiento.

## Documentos de viaje

En vuelos nacionales los únicos documentos válidos para viajar son: Cédula de Identidad, Licencia, Pasaporte o Carnet Diplomático ORIGINAL y VIGENTES. En vuelos internacionales dependiendo de su destino es indispensable su Pasaporte y Visa requerida. Recuerde que para viajar a cualquier destino internacional deberá presentar en nuestros counters su boleto confirmado de salida de su país de destino ya sea vía aérea, marítima o terrestre. Usted es responsable de tener en regla todos los documentos necesarios para su viaje. Para obtener más información, consulte nuestra pagina web [www.tame.com.ec](http://www.tame.com.ec)

## AVISO IMPORTANTE

Para vuelos Nacionales Usted debe presentarse en la sala de embarque máximo 40 minutos antes de la hora itinerario. Para vuelos Internacionales Usted deberá presentarse en los counters asignados para Web Check-in con 2 horas de anticipación a la hora itinerario de su vuelo, para realizar revisión de documentos de viaje y requisitos migratorios. No olvide llevar con usted una copia de este documento.