 <b>FINANZAS POPULARES Y SOLIDARIAS</b> <i>Impulsa el Buen Vivir</i>		<b>CORPORACION NACIONAL DE FINANZAS POPULARES Y SOLIDARIAS</b> <b>"CONAFIPS"</b>				
<b>INFORME DE SERVICIOS INSTITUCIONALES</b>						
<b>Nro. SOLICITUD DE AUTORIZACIÓN PARA CUMPLIMIENTO DE SERVICIOS INSTITUCIONALES</b> 099-VT-UAFG-2015			<b>FECHA DE INFORME (dd-mmm-aaaa)</b> 28/10/2015			
<b>DATOS GENERALES</b>						
<b>APELLIDOS - NOMBRES DE LA O EL SERVIDOR</b> TOAPANTA MINCHALA VERONICA ELIZABETH			<b>PUESTO QUE OCUPA:</b> EXPERTO DE SERVICIOS DE GARANTIA (E)			
<b>CIUDAD - PROVINCIA DEL SERVICIO INSTITUCIONAL</b> CAÑAR - AZOGUEZ CAÑAR - BIBLIAN CUENCA - AZUAY			<b>NOMBRE DE LA UNIDAD A LA QUE PERTENECE LA O EL SERVIDOR</b> ADMINISTRACIÓN DEL FONDO DE GARANTÍA			
<b>SERVIDORES QUE INTEGRAN EL SERVICIO INSTITUCIONAL:</b> TOAPANTA MINCHALA VERONICA ELIZABETH CARDOSO RUIZ GEOVANNY TENELANDA IVAN URQUIZO JUAN						
<b>INFORME DE ACTIVIDADES Y PRODUCTOS ALCANZADOS</b>						
<b>DESCRIPCIÓN DE LAS ACTIVIDADES EJECUTADAS (objetivos)</b> <ul style="list-style-type: none"> <li>Participación en Taller con el funcionarios del Viceministerio de Movilidad Humana, Visita de Capacitación a la Coac Biblián, Visita de Seguimiento Coac JEPS, Visita de Promoción Coac San José. 0</li> </ul>						
<b>Actividades realizadas (por día)</b> <u>Jueves 22/10/2015</u> 05h00 Traslado Domicilio a Aeropuerto Tabalela 06h00 Chequeo en Aeropuerto 07h05 Vuelo Quito - Cuenca 08h15 Arribo a Cuenca y traslado a Azogues 09h00 Taller Azogues 17h00 Visita Coac Biblián 19h50 Fin de Visita 20h00 Fin de la Jornada <u>Viernes 23/10/2015</u> 09h00 Taller Asociaciones de Migrantes (Azogues) 12h30 Fin de Taller 12h45 Traslado a Cuenca 14h00 Visita Coac JEP 16h35 Visita Coac San José 19h00 Fin de Visita 20h00 Chequeo en Aeropuerto Cuenca 21h15 Vuelo Cuenca - Quito 22h00 Arribo a Quito 22h15 Traslado a Domicilio 23h30 Fin de la Jornada			<b>Resultados Alcanzados</b> <ul style="list-style-type: none"> <li>En el taller con funcionarios del Viceministerio de Movilidad Humana, el Eco Geovanny Cardoso socializó sobre la función de la la CONAFIPS, la línea de crédito y sobre el servicio del FOGEPS para migrantes, dentro de la estrategia con el Viceministerio y se llegó a varios compromisos para que el trabajo interinstitucional se desarrolle de manera coordinada.</li> <li>En la Coac Biblián se realizó la capacitación sobre el servicio de garantía sobre operaciones de crédito dentro de la línea normal de crédito y para garantía a migrantes, a los funcionarios del área de crédito de la Coac.</li> <li>En el taller con las asociaciones de migrantes, se realizó un trabajo conjunto con funcionarios del Viceministerio de Movilidad Humana y funcionarios de las Coac Provida y Coac Biblián, en el que se les explico a los migrantes cómo funciona la estrategia entre el Viceministerio y la CONAFIPS, la presencia de funcionarios de las COAC tuvo por objetivo que los migrantes tengan conocimiento acerca de los requisitos para acceder a financiamiento en estas COAC.</li> <li>En la Coac JEP se mantuvo una reunión con la Gerente financiera con el objetivo de socializar el servicio de garantía de colocación de recursos entre OSFPS, la COAC tiene interés de realizar inversiones en el sector, para lo cual hasta este fin de mes va a realizar las debidas adecuaciones a los reglamentos internos, se ha quedado como compromiso que se realizaran las actualizaciones de los cupos de las OSFPS que tienen asignación de cupo con el FOGEPS con los balances a septiembre.</li> <li>En la Coac San José, se socializó las tres líneas de servicios de garantía con las que cuenta el FOGEPS, se espera que hasta finales de esta semana la COAC envíe la información necesaria para acceder a cupo con los servicios de garantía de la CONAFIPS.</li> </ul>			
<b>ITINERARIO</b> <b>FECHA</b> dd-mmm-aaa		<b>SALIDA</b> 22/10/2015	<b>LLEGADA</b> 23/10/2015	<b>NOTA</b> Estos datos se refieren al tiempo efectivamente utilizado en el cumplimiento del servicio institucional, desde la salida del lugar de residencia o trabajo habituales o del cumplimiento del servicio institucional según sea el caso, hasta su llegada de estos sitios.		
<b>HORA</b> hh:mm		05h00	23h30			
<b>TRANSPORTE UTILIZADO</b>						
<b>TIPO DE TRANSPORTE</b> (Aéreo, terrestre, marítimo, otros)	<b>NOMBRE DE TRANSPORTE</b>	<b>RUTA</b>	<b>SALIDA</b>		<b>LLEGADA</b>	
			<b>FECHA</b> dd-mmm-aaaa	<b>HORA</b> hh:mm	<b>FECHA</b> dd-mmm-aaaa	<b>HORA</b> hh:mm
TERRESTRE	INSTITUCIONAL	Domicilio - Aeropuerto (Tababela)	22/10/2015	05h00	22/10/2015	06h00
AEREO	AEREO	Quito- Cuenca	22/10/2015	07h05	22/10/2015	08h15
TERRESTRE	PUBLICO	Cuenca- Azogues	22/10/2015	08h15	22/10/2015	09h00

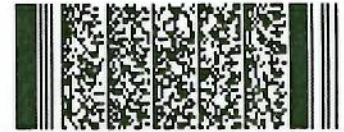



## Tarjeta de embarque

Copia para el pasajero

NOMBRE TOAPANTA/VERONICA	VIAJERO FRECUENTE	SERVICIO ESPECIAL
VUELO EQ 0173	FECHA 22OCT	CLASE L
DE QUITO	A CUENCA	PUERTA
HORA DE EMBARQUE 06:35	HORA DE SALIDA 07:05	ASIENTO 13B
NÚMERO DE BOLETO ELE 2692133096819	CODIGO DE RESERVA MR53Z	NÚMERO DE SECUENCIA 40

## EQUIPAJE



### Equipaje facturado

Su franquicia de equipaje permitido será: 20 KG para vuelos nacionales y 32 KG para vuelos internacionales en no más de 2 piezas por pasajero. Si dispone de equipaje para registrar, en vuelos nacionales preséntese en el aeropuerto mínimo 45 minutos antes y para vuelos internacionales 2 horas antes de la salida de su vuelo a nuestros counters asignados para Web Check-in.



### Equipaje de mano

Usted tiene derecho a portar una pieza de equipaje de mano con un peso máximo de 8 KG. tanto en vuelos nacionales como en vuelos internacionales. El tamaño del equipaje debe permitir su ubicación en los racks o bajo su asiento.

## Documentos de viaje

En vuelos nacionales los únicos documentos válidos para viajar son: Cédula de Identidad, Licencia, Pasaporte o Carnet Diplomático ORIGINAL y VIGENTES. En vuelos internacionales dependiendo de su destino es indispensable su Pasaporte y Visa requerida. Recuerde que para viajar a cualquier destino internacional deberá presentar en nuestros counters su boleto confirmado de salida de su país de destino ya sea vía aérea, marítima o terrestre. Usted es responsable de tener en regla todos los documentos necesarios para su viaje. Para obtener más información, consulte nuestra pagina web [www.tame.com.ec](http://www.tame.com.ec)

## AVISO IMPORTANTE

Para vuelos Nacionales Usted debe presentarse en la sala de embarque máximo 40 minutos antes de la hora itinerario. Para vuelos Internacionales Usted deberá presentarse en los counters asignados para Web Check-in con 2 horas de anticipación a la hora itinerario de su vuelo, para realizar revisión de documentos de viaje y requisitos migratorios. No olvide llevar con usted una copia de este documento.

Gracias por volar con nosotros. Le deseamos un buen viaje y le esperamos en un futuro cercano.

COOPERATIVA  
 LOS ANGELES  
 CUENCA-ECUADOR  
 RUC: 0102761897001  
 Aut. SRI: 1117044108  
 VENCE 2016

FERNANDEZ TUBA VICTOR GUILLERMO  
 CARLOS ARIZAGA VEGA 5-68  
 TELF 2386092  
 Placa: AAN-849 / Disco#: 3243  
 Taximetro Serie: ID19-AC1062

Razon Social/Nombre:

**Veronica Toapanta**

RUC/DI: **1114360102**

Ticket Original No: 2423  
 Fecha de emision: 23-10-15  
 Hora: 13:45 a 13:55  
 Concepto: TRANSPORTE.

.....Tarifa Diurna.....  
 Arranque: \$ 0.55  
 Distancia: 3.30Km \$ 0.95  
 Tarifa: 0.29/Km \$ 0.95  
 Espera: 269 seg \$ 0.28  
 Tarifa: 0.06/Min \$ 0.28  
 SUBTOTAL - - - - \$ 1.78  
 IVA 0% \$ 0.00  
 TOTAL - - - - US\$ 1.78

+ Intelligesol Taximeter 310 S.  
 Low Power 364P Local Bluetooth  
 Model: E770 2011-09C  
 SURITERRA - HECHO EN ECUADOR

COOPERATIVA  
 900 AZUAYO  
 CUENCA  
 RUC: 001464534001  
 I: 1114360175  
 EN EL 2015

PIN O  
 CHARL St  
 Placa: 3096 / Disco#: 31  
 Taximetro Serie: ID19-AC0735

RAZON SOCIAL NOMBRE:

**Veronica Toapanta**

RUC/DI: **1114360102**

Ticket Original No: 6700  
 Fecha de emision: 23-10-15  
 Hora: 16:30 a 16:33  
 Concepto: TRANSPORTE.

.....Tarifa Diurna.....  
 Arranque: \$ 0.55  
 Distancia: 0.15Km \$ 1.78  
 Tarifa: 0.29/Km \$ 1.78  
 Espera: 108 seg \$ 0.14  
 Tarifa: 0.06/Min \$ 0.14  
 SUBTOTAL - - - - \$ 2.47

IVA 0% \$ 0.00  
 TOTAL - - - - US\$ 2.47

+ Intelligesol Taximeter 310 S.  
 Low Power 364P Local Bluetooth  
 Model: E770 2011-09C  
 SURITERRA - HECHO EN ECUADOR

tame Boarding pass  
 Pase a bordo  
 269213309681962 **1647461**

Passenger Name/Nombre del pasajero  
**TOAPANTA/VERONICA**

From/Desde: CUE To/Hacia: UIO Flight Number/Vuelo N°: EQ178

Class/Clase: L Date/Fecha: 23OCT Departure Time/Hora de Salida: 2115

Boarding Time/Hora de Embarque: 2045 Gate/Puerta: 1 Seat/Asiento: 7C

Pieces/Maletas: 0 Weight/Peso: 0 Reference N°/N° de Referencia: 50

tame.com.ec