



FINANZAS POPULARES Y SOLIDARIAS

Impulsa el Buen Vivir

CORPORACION NACIONAL DE FINANZAS POPULARES Y SOLIDARIAS
"CONAFIPS"

INFORME DE SERVICIOS INSTITUCIONALES

Nro. SOLICITUD DE AUTORIZACIÓN PARA CUMPLIMIENTO DE SERVICIOS INSTITUCIONALES	FECHA DE INFORME (dd-mmm-aaaa)
159-LVPJ-DDOSFPS-UF-2015	01/12/2015

DATOS GENERALES

APELLIDOS - NOMBRES DE LA O EL SERVIDOR	PUESTO QUE OCUPA:
PILLAJO JUNIA LUIS VINICIO	OFICIAL DE DESARROLLO DE LAS OSFPS
CIUDAD - PROVINCIA DEL SERVICIO INSTITUCIONAL	NOMBRE DE LA UNIDAD A LA QUE PERTENECE LA O EL SERVIDOR
AMBATO-PROV TUNGURAHUA	UNIDAD DE FORTALECIMIENTO DE LAS OSFPS
SERVIDORES QUE INTEGRARON EL SERVICIO INSTITUCIONAL: Vinicio Pillajo	

INFORME DE ACTIVIDADES Y PRODUCTOS ALCANZADOS

DESCRIPCIÓN DE LAS ACTIVIDADES EJECUTADAS - (objetivo):

- Visitas a la OSFPS: Entrega de invitaciones para que participen en el Taller de arranque de la CONSULTORIA para el mejoramiento de las OSFPS, con la consultora RED FINANCIER RURAL.
- Firma de la Carta de Compromiso de 16 OSFPS:

Actividades realizadas (por día)		RESULTADOS ALCANZADOS
FECHA	ACTIVIDADES	
24/11/2015	<ul style="list-style-type: none"> 06H30 Viaje: Domicilio, Quito - Ambato - Pelileo Vistas a COACs: EMPRENDA, UNIVERSITARIA, PRESTAMOS DE SUR. PELILEO: PRODUFINSA, SALATE. 	<ul style="list-style-type: none"> Se entrega las invitaciones a 14 OSFPS de las 16 planificadas. Se consigue 9 Cartas Compromiso. 3 Gerentes no han enviado las cartas compromiso pero van a asistir al Taller de Arranque de la Consultoría. 2 OSFPS no se puede contactar.
25/11/2015	<ul style="list-style-type: none"> 07:30 Viaje Ambato - Pujilí - La Maná - Quevedo - Ventanas - Babahoyo. Visitas COACs: Camara de Comercio de la Maná Futuro Lamanense, Universidad Técnica de Quevedo, 13 de Abril y El Cafetal. 	
26/11/2015	<ul style="list-style-type: none"> 06:00 Viaje a Babahoyo - Guaranda - Santa Rosa - Ambato - Latacunga: Vistas a COACs: Curi Wasi, de Julio, Achig Nan. 	
27/11/2015	<ul style="list-style-type: none"> 07:30 Visitas a COACs de Ambato: San Fernando, Santa Rosa, Mujeres Líderes. 16:00 Retorno a Quito 18:30 Llegada a Quito 	

ITINERARIO	SALIDA	LLEGADA	NOTA
FECHA dd-mm-aaaa	24/11/2015	27/11/2015	Estos datos se refieren al tiempo efectivamente utilizado en el cumplimiento del servicio institucional, desde la salida del lugar de residencia o trabajo habituales o del cumplimiento del servicio institucional según sea el caso, hasta su llegada de estos sitios.
HORA hh:mm	06H30	18H30	

TRANSPORTE UTILIZADO

TIPO DE TRANSPORTE (Aéreo, terrestre, marítimo,)	NOMBRE DE TRANSPORTE	RUTA	SALIDA		LLEGADA	
			FECHA dd-mm-aaaa	HORA hh:mm	FECHA dd-mm-aaaa	HORA hh:mm
Terrestre	Público	Domicilio - Quito - Ambato - Pelileo.	24/11/2015	06h30	24/11/2015	09h30
Terrestre	Público	Ambato-Pujilí-La Maná, Quevedo, Ventanas, Babahoyo	25/11/2015	06h30	25/11/2015	09h30
Terrestre	Público	Babahoyo, Guaranda, Ambato, Latacunga	26/11/2015	06h00	26/11/2015	09h30
Terrestre	Público	Latacunga - Ambato	27/11/2015	07h30	27/11/2015	08h00
Terrestre	Público	Ambato - Quito	27/11/2015	16h00	27/11/2015	18h30

NOTA 1: En caso de haber utilizado transporte asignado por la Coordinación Administrativa, se deberá adjuntar obligatoriamente los pases a bordo o boletos.

NOTA 2: En caso que el servidor, con la autorización de la Coordinación administrativa, utilizó transporte cancelando con sus recursos, deberá adjuntar al informe las facturas respectivas.

HOJA DE RUTA DE MOVILIZACION EMPLEADA DENTRO DE LA CIUDAD DE PRESTACION DEL SERVICIO

Nombre o tipo del Transporte	Ruta	Valor Pagado	SALIDA		LLEGADA	
			Fecha dd-mm-aa	Hora hh:mm	Fecha dd-mm-aa	Hora hh:mm

NOTA 1: El valor a ser reconocido, justificado con la hoja de ruta, conforme el Artículo 9 del Reglamento Interno de la CONAFIPS, no podrá ser superior a US \$ 16,00.

OBSERVACIONES:

FIRMA DE LA O EL SERVIDOR COMISIONADO



NOMBRE: VINICIO PILLAJO
OFICIAL DE DESARROLLO DE LAS OSFPS

NOTA

El presente informe deberá presentarse dentro del término de 4 días del cumplimiento de servicios institucionales, caso contrario la liquidación se demorará e incluso de no presentarlo tendría que restituir los valores percibidos. Cuando el cumplimiento de servicios institucionales sea superior al número de días autorizados, se deberá adjuntar la autorización por escrito de la Máxima Autoridad o su Delegado.

FIRMAS DE APROBACIÓN

FIRMA DE LA O EL RESPONSABLE DE LA UNIDAD DEL SERVIDOR COMISIONADO



NOMBRE: ING. HOMERO VEGA ESPINEL
EXPERTO DE DESARROLLO DE LAS OSFPS (E)

FIRMA DE LA O EL JEFE INMEDIATO DE LA O EL RESPONSABLE DE LA UNIDAD

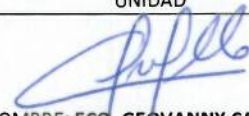

NOMBRE: ECO. GEOVANNY CARRILLO
DIRECTOR DE DESARROLLO DE LAS OSFPS



01/12/15
16:00

Favor proceder

Boleto: *Queredo - Ventanas*

Boleto de Bus
ESPEJO
OPERADORA DE TRANSPORTE

INFORME DEL VIAJE

Bus # : *74*
Asiento (s) :
Destino : *VENTANAS*
Ruta : *QUEREDO - VINCES*
Fecha de Salida : 2015-11-26
Hora de Salida : 15:00
Anden : 14

DETALLES DE BOLETOS VENDIDOS

Boleto normal : 1
Boleto adulto : 0
Boleto especial : 0

FECHA Y PASAJERO

Fecha de Emisión : 2015-11-26 14:51:25
Nombre del Pasajero : *Osvaldo Frías*

VALORES COBRADOS

Sub Total : \$ 01.25
Iva 0 % : \$ 0.00
Total : \$ 01.25

DETALLES DEL EMISOR

Usuario : *netcyp*
Oficina : *oficina 10 ste. dom.*

RECOMENDACIONES

Señor pasajero, Ud. debe abordar su unidad máximo 5 minutos antes de la hora indicada. Si pierde su viaje por atraso, pierde su boleto.

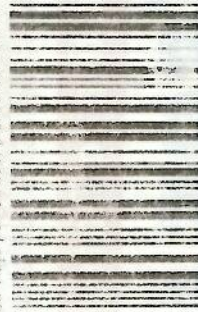

Boleto de Bus
Babahoyo - Guaranda
Luis Pizarro

Doc.: 11461375 Viaje: 505182

BOLETO DE BUS
COOP. BOLIVAR

INFORME DEL VIAJE

Bus # : 005
Asiento (s) : 3
Destino : *GUARANDA*
Fecha de Salida : 2015-11-26
Hora de Salida : 05.45
Anden : 12
Tipo pasaje : Normal

FECHA Y PASAJERO

Fecha de Emisión : 2015-11-26 05:42:22
Nombre del Pasajero : *Consumidor final*

VALOR TOTAL : \$ 2.95

Usuario : \$ 2.95

NOTA: tasa: 0.10 ctvs



0 000109 505376

Boleto de Bus
Guaranda - Imbabato
Luis Pizarro

Doc.: ~~0204~~ Boleto de Bus

SAN PEDRITO
OPERADORA DE TRANSPORTE

INFORME DEL VIAJE

Bus # : 032
Asiento (s) : 19
Destino : *AMBATO*
Ruta : *Quito*
Fecha de Salida : 2015-11-26
Hora de Salida : 10:00
Anden : 5

DETALLES DE BOLETOS VENDIDOS

Tipo asiento :

FECHA Y PASAJERO

Fecha de Emisión : 2015-11-26 09:50:11
Nombre del Pasajero : *PILLAJO JUNIA LUIS VINICIO*

VALORES COBRADOS

Sub Total : \$ 2.40
Iva 0 % : \$ 0.00
Total : \$ 2.40

DETALLES DEL EMISOR

Usuario : *Iguaman*
Oficina : *oficina TERMINAL GUAF*

RECOMENDACIONES

Señor pasajero, Ud. debe abordar su unidad máximo 5 minutos antes de la hora indicada. Si pierde su viaje por atraso, pierde su boleto.