

02/02

INFORME DE SERVICIOS INSTITUCIONALES	
Nro. SOLICITUD DE AUTORIZACIÓN PARA CUMPLIMIENTO DE SERVICIOS INSTITUCIONALES 04-DC-UAOSFPS-2016	FECHA DE INFORME (dd-mm-aaaa) 10 - FEBRERO - 2016

DATOS GENERALES	
APELLIDOS - NOMBRES DE LA O EL SERVIDOR CAICEDO CONGO DIEGO XAVIER	PUESTO QUE OCUPA: OFICIAL DE ANALISIS DE OSFPS 3
CIUDAD - PROVINCIA DEL SERVICIO INSTITUCIONAL Portoviejo - Jipijapa - Manabí	NOMBRE DE LA UNIDAD A LA QUE PERTENECE LA O EL SERVIDOR UNIDAD DE ANALISIS DE OSFPS

SERVIDORES QUE INTEGRAN EL SERVICIO INSTITUCIONAL:
CAICEDO CONGO DIEGO XAVIER

INFORME DE ACTIVIDADES Y PRODUCTOS ALCANZADOS

DESCRIPCIÓN DE LAS ACTIVIDADES EJECUTADAS (objetivos)

- Evaluación y actualización de desempeño COACS Kolping , Río Chico, Por El Pan y Agua

Actividades realizadas (por día)	Resultados Alcanzados
Jueves 04 Febrero 2016	
03h50 Salida del domicilio 04h00 Viaje Quito - Tababela 05h50 Viaje Quito - Manta 06h30 Arribo a la ciudad de Manta 06h50 Viaje Manta - Portoviejo 07h50 Arribo a la ciudad de Portoviejo 08h30 Traslado a la Coac Kolping 09h45 Reunión con el Gerente General (E) Aplicación herramienta de evaluación de desempeño. 15h00 Termina visita de evaluación 15h20 Viaje Portoviejo - Riochico 15h50 Arribo a la parroquia Riochico 16h00 Reunión con el Gerente General Aplicación herramienta de evaluación de desempeño. 19h15 Termina visita 19h30 Viaje Riochico - Portoviejo 20h00 Arribo a la ciudad de Portoviejo 20h15 Registro en el hotel y fin de la jornada	✓ Informes de Evaluación de Desempeño
Viernes 05 Febrero 2016	
08h30 Viaje Portoviejo - Jipijapa 09h30 Arribo al cantón Jipijapa y traslado a la COAC Por el Pan y El Agua 09h45 Reunión con el Gerente General Aplicación herramienta de evaluación de desempeño. 15h00 Termina visita de evaluación 15h40 Viaje Jipijapa - Portoviejo 16h50 Arribo a la ciudad de Portoviejo 18h45 Viaje Portoviejo - Manta 20h00 Arribo al aeropuerto de la ciudad de Manta 21h00 Viaje Manta - Quito 21h35 Arribo al aeropuerto de Quito 22h00 Traslado a mi domicilio 23h15 Llegada al domicilio y fin de la jornada	

INTINERARIO		LUGAR DE SALIDA	DESTINO	KILÓMETROS
FECHA dd-mm-aa	HORA hh:mm	Domicilio/CONAFIPS (Dirección de inicio del viaje)		
04 - 02 - 2016	03h50	Domicilio: Av. Luis Tufiño Y Quitumbe	Manabí	362

INTINERARIO		LUGAR DE RETORNO	DESTINO		KILÓMETROS
FECHA dd-mm-aa	HORA hh:mm		Domicilio/CONAFIPS (Dirección de finalización del viaje)		
05-02-2016	23h15	Manabí	Domicilio: Av. Luis Tufiño Y Quitumbe		362

NOTA

- Señalar en los espacios (dirección de inicio del viaje y dirección de finalización del viaje), la referencia específica del lugar de inicio y de finalización respectivamente, pudiendo ser el domicilio o las oficinas de la CONAFIPS, para el cálculo de kilómetros de distancia correspondiente. Conforme la Resolución N° CONAFIPS-DG-002-2016.
- Los datos de itinerario se refieren al tiempo efectivamente utilizado en el cumplimiento del servicio institucional, desde la salida del lugar de residencia o trabajo habitual o del cumplimiento del servicio institucional según sea el caso, hasta su llegada de estos sitios.

TRANSPORTE UTILIZADO

TIPO DE TRANSPORTE (Aéreo, terrestre, marítimo, otros)	NOMBRE DE TRANSPORTE	RUTA	SALIDA		LLEGADA	
			FECHA dd-mm-aaaa	HORA hh:mm	FECHA dd-mm-aaaa	HORA hh:mm
Terrestre	Aeroservicios	Quito - Tababela	04/02/2016	04h00	04/02/2016	04h45
Aéreo	Tame	Quito - Manta	04/02/2016	05h50	04/02/2016	06h30
Terrestre	CTM	Manta - Portoviejo	04/02/2016	06h50	04/02/2016	07h50
	Rutas Portovejenses	Portoviejo - Jipijapa	05/02/2016	08h30	05/02/2016	09h30
	Transportes Jipijapa	Jipijapa - Portoviejo	05/02/2016	15h40	05/02/2016	16h50
	CTM	Portoviejo - Manta	05/02/2016	18h45	05/02/2016	20h00
Aéreo	Tame	Manta - Quito	05/02/2016	21h00	05/02/2016	21h35
Terrestre	Aeroservicios	Tababela - Quito	05/02/2016	22h00	05/02/2016	23h15

NOTA 1: En caso de haber utilizado transporte asignado por la Coordinación Administrativa, se deberá adjuntar obligatoriamente los pases a bordo o boletos.

NOTA 2: En caso que el servidor, con la autorización de la Coordinación administrativa, utilizó transporte cancelando con sus recursos, deberá adjuntar al informe las facturas respectivas.

HOJA DE RUTA DE MOVILIZACION EMPLEADA DENTRO DE LA CIUDAD DE PRESTACION DEL SERVICIO

Nombre o tipo del Transporte	Ruta	Valor Pagado	SALIDA		LLEGADA	
			Fecha dd-mm-aa	Hora hh:mm	Fecha dd-mm-aa	Hora hh:mm
Público	Aeropuerto – Terminal terrestre Manta	\$ 4,00	04/02/2016	06h35	04/02/2016	06h45
	Portoviejo – Jipijapa	\$ 2,00	05/02/2016	08h30	05/02/2016	09h30
	Jipijapa - Portoviejo	\$ 1,50	05/02/2016	15h40	05/02/2016	16h50
	Terminal Terrestre Jipijapa - Coac Por El Pan y El Agua	\$ 1,00	05/02/2016	09h35	05/02/2016	09h40
	Coac Por El Pan y El Agua – Terminal Terrestre Jipijapa	\$ 1,00	05/02/2016	15h20	05/02/2016	15h30
	Terminal terrestre Manta - Aeropuerto	\$ 4,00	05/02/2016	20h10	05/02/2016	20h25

NOTA 1: El valor a ser reconocido, justificado con la hoja de ruta, conforme el Artículo 9 del Reglamento Interno de la CONAFIPS, no podrá ser superior a US \$ 16,00.

OBSERVACIONES

FIRMA DE LA O EL SERVIDOR COMISIONADO	NOTA
 NOMBRE: ING. DIEGO XAVIER CAICEDO CONGO	El presente informe deberá presentarse dentro del término de 4 días del cumplimiento de servicios institucionales, caso contrario la liquidación se demorará e incluso de no presentarlo tendría que restituir los valores percibidos. Cuando el cumplimiento de servicios institucionales sea superior al número de días autorizados, se deberá adjuntar la autorización por escrito de la Máxima Autoridad o su Delegado

FIRMAS DE APROBACIÓN

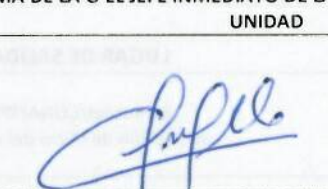
FIRMA DE LA O EL RESPONSABLE DE LA UNIDAD DEL SERVIDOR COMISIONADO	FIRMA DE LA O EL JEFE INMEDIATO DE LA O EL RESPONSABLE DE LA UNIDAD
 NOMBRE: ING. DAVID ALDAS BENAVIDES	 NOMBRE: ECON. GEOVANNY CARRILLO

ANEXO 2: RESOLUCION No. CONAFIPS-DG-002-2016

OK
10/02/2016
19:00

DETALLE DE GASTOS DE ALIMENTACION Y HOSPEDAJE				
Fecha dd-mm-aa	RUC Proveedor	Nombre Proveedor	No. Comprobante (Autorizado por SRI)	Valor
05/02/2016	1302625387001	Hotel Máximo	50410	\$ 50,00
05/02/2016	1302625387001	Hotel Máximo	50411	\$ 25,00



Favor proceder p.e.

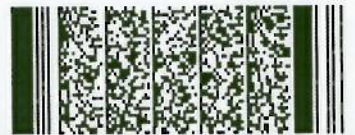

Tarjeta de embarque

Copia para el aeropuerto

NOMBRE
CAICEDO/DIEGO

VIAJERO FRECUENTE

SERVICIO ESPECIAL

VUELO
EQ 0131

FECHA
04FEB

CLASE
R

DE
QUITO

A
MANTA

PUERTA

HORA DE EMBARQUE
05:20

HORA DE SALIDA
05:50

ASIENTO
13F

NÚMERO DE BOLETO ELE
2692133287159

CODIGO DE RESERVA
MKBY4

NÚMERO DE SECUENCIA
2



Tarjeta de embarque

Copia para el aeropuerto

NOMBRE
CAICEDO/DIEGO

VIAJERO FRECUENTE

SERVICIO ESPECIAL

VUELO
EQ 0132

FECHA
05FEB

CLASE
R

DE
MANTA

A
QUITO

PUERTA

HORA DE EMBARQUE
20:15

HORA DE SALIDA
20:45

ASIENTO
7F

NÚMERO DE BOLETO ELE
2692133287159

CÓDIGO DE RESERVA
MKBY4

NÚMERO DE SECUENCIA
17



**PASSENGER ITINERARY / DOCUMENT
ITINERARIO DE PASAJERO / DOCUMENTO**

EMPRESA PUBLICA TAME LINEA AEREA DEL ECUADOR
Av. Amazonas N24-260 y Av. Colón

RUC: 1768161550001

ETKT NBR./BOLETO NRO.: 269 2133287159

IATA: EQ 269

DATE OF ISSUE / FECHA EMISION: 20160129

**ISSUING AGENT / AGENTE
EMISOR:** 22222222 TAME
EP

BOOKING REFERENCE / CODIGO RESERVA: MKBY4

**BOOKING AGENT /
CODIGO AGENTE:** 201866

NAME OF PASSENGER / NOMBRE DEL PASAJERO: CAICEDO DIEGO

NAME REF / NRO. IDENTIFICACION DEL PASAJERO: 1001996857

TOUR CODE:

ROUTE / RUTA:

X/O	CK	FROM/TO DE / A	AIRLINE AEROLINEA	CLASS CLASE	FLIGHT VUELO	DATE FECHA	TIME HORA	STATUS ESTADO	FARE BASIS BASE TARIFA	VALID VALIDO	BAGS EQUIPAJE
O	0	QUITO / MANTA	EQ	R	131	04feb/16	05:50:00	OK	R	28ene/17	OK
O	4	MANTA / QUITO	EQ	R	132	05feb/16	20:45:00	OK	R	28ene/17	OK

FARE CALCULATION / CALCULO DE TARIFA: 29ene16uio eq mec q6.00 50.00rrppd eq uio q6.00 50.00rrppd
usd112.00end

FARE / TARIFA : USD 112

FORM OF PAYMENT / FORMA DE PAGO: Flycard

TAX / FEE / CHARGE : USD 42,64
IMPUESTOS / CARGOS

NRO. TARJETA
FP2695060067697

TOTAL : USD 154.64

T / F / C: 13,44 EC24,20 OR5,00 WT

FECHA DE NACIMIENTO:

ENDORSEMENTS / RESTRICTIONS - ENDOSOS / RESTRICCIONES:

CORPORACION NACIONAL DE FINANZAS POPULAR
1768168480001 EC12PERCENT - EC12PORCIENTO

AVISO

EL TRANSPORTE Y OTROS SERVICIOS PROPORCIONADOS POR LA AEROLINEA ESTAN CONFORME A LAS CONDICIONES DEL CONTRATO QUE SON INCORPORADAS POR ESTE MEDIO PARA REFERENCIA. ESTAS CONDICIONES SE PUEDEN OBTENER DE LA AEROLINEA O EN TAME.COM.EC

NOTICE

CARRIAGE AND OTHER SERVICES PROVIDED BY THE CARRIER ARE SUBJECT TO CONDITIONS OF CONTRACT, WHICH ARE HEREBY INCORPORATED BY REFERENCE. THESE CONDITIONS MAY BE OBTAINED FROM THE CARRIER OR AT TAME.COM.EC

 **AEROSERVICIOS** TRANSFER > CIUDAD > AEROPUERTO > CIUDAD **SEGURO PUNTUALIDAD CONFORT** **BOLETO DE TRANSPORTE**
1104149

PASAJERO: *Diego Coicedo*
DOCUMENTO DE IDENTIDAD: *1001996857*
FECHA: *04-02-2016* *04 JUL 2015*
FRECUENCIA:

CONDICIONES DE TRANSPORTE:
Este boleto es válido únicamente con la presentación de un documento de identificación previo a su abordaje.

> PASAJERO

 **movistar**

 **AEROSERVICIOS** TRANSFER > CIUDAD > AEROPUERTO > CIUDAD **SEGURO PUNTUALIDAD CONFORT** **BOLETO DE TRANSPORTE**
1104150

PASAJERO: *Diego Coicedo*
DOCUMENTO DE IDENTIDAD: *1001996857*
FECHA: *05-02-2016* *05 JUL 2015*
FRECUENCIA:

CONDICIONES DE TRANSPORTE:
Este boleto es válido únicamente con la presentación de un documento de identificación previo a su abordaje.

> PASAJERO

 **movistar**

Mero Santana Angel Alcides

SERVICIOS DE TAXIS - COOPERATIVA DETAXIS AEROPUERTO ELOY ALFARO
 Dirección Establec.: Ciudadela Las Brisas - Villa 1 - Telf.: 0991 555529 - Tarqui
 R.U.C.: 1305426163001 - Manta - Manabí - Ecuador
 AUTORIZADA: 27 - 05 - 2015 Aut. S.R.I.: 1116988056

FACTURA 002-001-000000546

Sr. (es): DIEGO CAICEDO

DIA	MES	AÑO
04	02	2016

Fecha de Emisión:

R.U.C./C.I.: 1001996857

Telf.:

Dirección: QUITO

DOCUMENTO CATEGORIZADO: NO
 Por lo siguiente

Guía de Remisión:

Cant.	DESCRIPCION	V. Unit.	V. TOTAL
1	Servicio de Taxi Aeropuerto Terminal Lunes 1/40	-	4.00
SUB-TOTAL \$			
DESCUENTO \$			
I.V.A. 12 % \$			
I.V.A. 0 % \$			
TOTAL \$			4.00

OFFSET POPULAR - PIN BRIONES LUIS ANTONIO - R.U.C. 1305773910001
 AUT. GRAF. 2330 - TELEFAX: 2 6228899
 Válida para su emisión hasta 31 MAYO / 2016 - 1 LIB.X2 0000501 - 0000600

Son:

Recibi Conforme

Firma Autorizada

Recibi Conforme

COOPERATIVA DE TRANSPORTE "JIJIJAPA" LTDA.

R.U.C.: 1390009646001

Matriz: Terminal Terrestre de Jijapa Calle By Pass - 001 **FACTURA S. 004-001 - 00**

Teléfono: 052600367
 Direc. 004: 15 de Abril 5-8 y Av. del Ejército
 Portoviejo - Manabí

0234201

DOCUMENTO NO CATEGORIZADO
 OBLIGADO A LLEVAR CONTABILIDAD

AUT. S.R.I.: 1117829910

COOPERATIVA DE TRANSPORTE INTERPROVINCIAL DE PASAJEROS



Rutas Portovejenses

Matriz: Portoviejo 15 de Abril s/n y Teodoro Wolf
 Terminal Terrestre / Telf.: (05)2932250 - Portoviejo
 Suc.: Av. de las Américas s/n y Benjamín Rosales
 Terminal Terrestre Of. - Telf.: (04) 2130-799
 Guayaquil - Ecuador

Nº Autorización SRI. 1117426123 R.U.C. 1390146546001

FACTURA Nº 001-001-000723566
 NO CATEGORIZADO

Doc.: 244273

Viaje: 13879



ASIENTO: 19
 Nº BUS: 004
 HORA DE SALIDA: 07:30
 DESTINO: JIJAPA EXTRA
 EMISION: 2016-02-05 09:30:03
 Nº CEDULA: 1001996857
 NOMBRE: CAICEDO DIEGO

TOTAL ASIENTOS: 1
 SUB-TOTAL 12% - 0% IVA TOTAL
 : \$ 2.00 : \$ 0.00 : \$ 2.00

GRACIAS POR PREFERIRNOS

Luna Gamboa Jonny Robert Offset-Imprenta "COLON" Telf.: 072 422-325 La Troncal - R.U.C.: 1710304609001
 Aut. 2545 * Fecha de Aut. 18/Agosto/2015 * Fecha de Cat. 18/Agosto/2016 * # 0670101 al 0770100
 Original: Adquiriente * 1ra. Copia: Emisor * 2da. Copia: Sin valor Tributario

 0
 (18)
 Asiento: 36
 Nombre: Diego Caicedo.
 Fecha: 05-02-16

[Signature]
 FIRMA AUTORIZADA

[Signature]
 RECIBI CONFORME

Rodriguez Ayón Fanny Cleopatra R.U.C.: 1306239946001 Aut. 1170
 Fecha Autoriz. 04 - 11 - 2015 Válida hasta 04 - 11 - 2016 Imp. del 230001 al 250000

CORPORACIÓN NACIONAL DE FINANZAS
POPULARES Y SOLIDARIAS

VALE POR TRANSPORTE

SOLICITUD DE VIATICO N° 04-DC-UAOSFPS-2016
FECHA : 05-FEBRERO-2016

RUTA		
LUGAR	DESTINO	VALOR
TERMINAL TERRESTRE JIPIZAPA	COAC POR EL PAN Y EL AGUA	1,00

SERVIDOR:

PROVEEDOR:

Firma : 
NOMBRE : Diego Caicedo

Firma : 
NOMBRE : Daniel Almeida
CI : 1712387467

CORPORACIÓN NACIONAL DE FINANZAS
POPULARES Y SOLIDARIAS

VALE POR TRANSPORTE

SOLICITUD DE VIATICO N° 04-DC-UAOSFPS-2016
FECHA : 05-FEBRERO-2016

RUTA		
LUGAR	DESTINO	VALOR
COAC POR EL PAN Y EL AGUA	TERMINAL TERRESTRE JIPIZAPA	1,00

SERVIDOR:

PROVEEDOR:

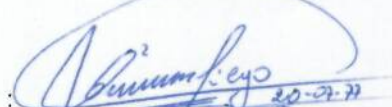
Firma : 
NOMBRE : Diego Caicedo

Firma : 
NOMBRE : CEDEÑO ORLANDO
CI : 1305500439

CORPORACIÓN NACIONAL DE FINANZAS
POPULARES Y SOLIDARIAS

VALE POR TRANSPORTE

SOLICITUD DE VIATICO N° 04-DC-VAOSTRS-2016

FECHA : 05-FEBREDO-2016

RUTA		
LUGAR	DESTINO	VALOR
TERMINAL TERRESTRE MANITA	AEROPUERTO MANITA	4,00

SERVIDOR:

Firma : 
NOMBRE : SERGIO CABEZA

Firma :
NOMBRE :
CI :

PROVEEDOR:

Firma : 
NOMBRE :
CI : 13/2504119

FIGURA :
CORPORACION NACIONAL DE FINANZAS
POPULARES Y SOLIDARIAS
VALE POR TRANSPORTE
SOLICITUD DE VIATICO N° 04-DC-VAOSTRS-2016
FECHA : 05-FEBREDO-2016