

11/03

 <p>Corporación Nacional de Finanzas Populares y Solidarias <i>Impulsando el Buen Vivir.</i></p>	<p>CORPORACION NACIONAL DE FINANZAS POPULARES Y SOLIDARIAS "CONAFIPS"</p>
---	--

INFORME DE SERVICIOS INSTITUCIONALES

<p>Nro. SOLICITUD DE AUTORIZACIÓN PARA CUMPLIMIENTO DE SERVICIOS INSTITUCIONALES 042-GU-DPF-2016</p>	<p>FECHA DE INFORME (dd-mm-aaaa) 17/03/2016</p>
---	--

DATOS GENERALES

<p>APELLIDOS - NOMBRES DE LA O EL SERVIDOR URQUIZO YUMICEBA JUAN GABRIEL</p>	<p>PUESTO QUE OCUPA: OFICIAL DE DESARROLLO Y PROMOCIÓN DE PRODUCTOS FINANCIEROS</p>
<p>CIUDAD – PROVINCIA DEL SERVICIO INSTITUCIONAL SHUSHUFINDI, EL ENO, SAN ISIDRO, LAGO AGRIO - SUCUMBIOS</p>	<p>NOMBRE DE LA UNIDAD A LA QUE PERTENECE LA O EL SERVIDOR DIRECCION DE PRODUCTOS FINANCIEROS</p>
<p>SERVIDORES QUE INTEGRAN EL SERVICIO INSTITUCIONAL: GABRIEL URQUIZO CRISTIAN SALGUERO</p>	

INFORME DE ACTIVIDADES Y PRODUCTOS ALCANZADOS

<p>DESCRIPCIÓN DE LAS ACTIVIDADES EJECUTADAS (objetivos)</p> <ul style="list-style-type: none"> • Visitas a cadenas productivas FOCASH, APROCCE, APROCEL en coordinación con CODESPA. • Visitas a COAC. FOCASH Y FOCLA, levantamiento de información y encuesta.
--

Actividades realizadas (por día)	Resultados Alcanzados
<p>Lunes, 14/03/2016</p> <ul style="list-style-type: none"> • Traslado vía aérea desde Quito a Lago Agrio. • Traslado de Lago Agrio a Shushufindi. • Reunión con agricultores y asociación FOCASH. • Reunión con las COAC: FOCASH. • Traslado de Shushufindi a Lago Agrio. 	<ul style="list-style-type: none"> • Visita a cadena productiva Asociación FOCASH, en Shushufindi, FOCLA en El Eno, y Aprocel en San Isidro, provincia de Sucumbios, se realizó grupos focales y se trabajó en el levantamiento de información de encuestas a las Asociaciones y Productores. • Visita a las COAC's. FOCASH en la ciudad de Shushufindi y FOCLA en la ciudad de Lago Agrio, se realizó una entrevista para el levantamiento de información y encuestas.
<p>Martes, 15/03/2016</p> <ul style="list-style-type: none"> • Reunión con las COAC: FOCLA. • Traslado de Lago Agrio a El Eno. • Reunión con agricultores y asociación APROCCE. • Traslado de El Eno a Lago Agrio. 	
<p>Miércoles, 16/03/2016</p> <ul style="list-style-type: none"> • Traslado de Lago Agrio a San Isidro. • Reunión con agricultores y asociación APROCEL. • Traslado de San Isidro a Lago Agrio. • Traslado vía aérea de Lago Agrio a Quito. 	

INTINERARIO		LUGAR DE SALIDA	DESTINO	KILÓMETROS
FECHA dd-mm-aa	HORA hh:mm	Domicilio/CONAFIPS (Dirección de inicio del viaje)		
14-03-2016	06:30	Domicilio: sector El Condado, Mena de hierro.	Lago Agrio	265
INTINERARIO		LUGAR DE RETORNO	DESTINO	KILÓMETROS
FECHA dd-mm-aa	HORA hh:mm	Domicilio/CONAFIPS (Dirección de finalización del viaje)		
16-03-2016	20:00	Lago Agrio	Domicilio: sector El Condado, Mena de hierro.	265

NOTA

- Señalar en los espacios (dirección de inicio del viaje y dirección de finalización del viaje), la referencia específica del lugar de inicio y de finalización respectivamente, pudiendo ser el domicilio o las oficinas de la CONAFIPS, para el cálculo de kilómetros de distancia correspondiente. Conforme la Resolución N° CONAFIPS-DG-002-2016.
- Los datos de itinerario se refieren al tiempo efectivamente utilizado en el cumplimiento del servicio institucional, desde la salida del lugar de residencia o trabajo habitual o del cumplimiento del servicio institucional según sea el caso, hasta su llegada de estos sitios.

TRANSPORTE UTILIZADO

TIPO DE TRANSPORTE (Aéreo, terrestre, marítimo, otros)	NOMBRE DE TRANSPORTE	RUTA	SALIDA		LLEGADA	
			FECHA dd-mm-aaaa	HORA hh:mm	FECHA dd-mm-aaaa	HORA hh:mm
Terrestre	Público	Domicilio – Aeropuerto Tababela	14-03-2016	06:30	14-03-2016	08:00
Aéreo	Tame	Quito – Lago Agrio	14-03-2016	09:30	14-03-2016	10:20

Terrestre	Público	Lago Agrio – Shushufindi	14-03-2016	11:30	14-03-2016	12:30
Terrestre	Público	Shushufindi - Lago Agrio	14-03-2016	17:30	14-03-2016	18:30
Terrestre	Público	Lago Agrio – El Eno	15-03-2016	11:00	15-03-2016	12:00
Terrestre	Público	El Eno - Lago Agrio	15-03-2016	16:30	15-03-2016	17:30
Terrestre	Público	Lago Agrio – San Isidro	16-03-2016	09:00	16-03-2016	10:00
Terrestre	Público	El Eno - Lago Agrio	16-03-2016	13:00	16-03-2016	14:00
Aéreo	Tame	Lago Agrio - Quito	16-03-2016	17:50	16-03-2016	18:40
Terrestre	Público	Aeropuerto – Quito Domicilio	16-03-2016	19:00	16-03-2016	20:00

NOTA 1: En caso de haber utilizado transporte asignado por la Coordinación Administrativa, se deberá adjuntar obligatoriamente los pases a bordo o boletos.

NOTA 2: En caso que el servidor, con la autorización de la Coordinación administrativa, utilizó transporte cancelando con sus recursos, deberá adjuntar al informe las facturas respectivas.

HOJA DE RUTA DE MOVILIZACION EMPLEADA DENTRO DE LA CIUDAD DE PRESTACION DEL SERVICIO

Nombre o tipo del Transporte	Ruta	Valor Pagado	SALIDA		LLEGADA	
			Fecha dd-mm-aa	Hora hh:mm	Fecha dd-mm-aa	Hora hh:mm
AEROSERVICIOS	Antiguo aeropuerto – Tababela	14.99	14-03-2016	07:00	14-03-2016	08:00
AEROSERVICIOS	Tababela - Antiguo aeropuerto		16-03-2016	19:00	16-03-2016	20:00

NOTA 1: El valor a ser reconocido, justificado con la hoja de ruta, conforme el Artículo 9 del Reglamento Interno de la CONAFIPS, no podrá ser superior a US \$ 16,00.

OBSERVACIONES

FIRMA DE LA O EL SERVIDOR COMISIONADO



NOMBRE: JUAN G. URQUIZO

NOTA

El presente informe deberá presentarse dentro del término de 4 días del cumplimiento de servicios institucionales, caso contrario la liquidación se demorará e incluso de no presentarlo tendría que restituir los valores percibidos. Cuando el cumplimiento de servicios institucionales sea superior al número de días autorizados, se deberá adjuntar la autorización por escrito de la Máxima Autoridad o su Delegado

FIRMAS DE APROBACIÓN

FIRMA DE LA O EL RESPONSABLE DE LA UNIDAD DEL SERVIDOR COMISIONADO



NOMBRE: IVAN TENELANDA

FIRMA DE LA O EL JEFE INMEDIATO DE LA O EL RESPONSABLE DE LA UNIDAD



NOMBRE: ROBERTO REDÍN

DETALLE DE GASTOS DE ALIMENTACION Y HOSPEDAJE

Fecha dd-mm-aa	RUC Proveedor	Nombre Proveedor	No. Comprobante (Autorizado por SRI)	Valor
16-03-16	0400691374001	HOTEL LA CASCADA	001-001-41630	\$89,99
15-03-16	0190402584001	RESTAURANT D' MARIO	001-001-29599	\$12,75
14-03-16	1716470099001	LA ESQUINA DEL BOLÓN	002-001-2384	\$4,00
14-03-16	1719787408001	SECOYA TIPICO	001-001-376	\$6,50
14-03-16	1712570702001	ASADERO MI CUCHITO	004-001-39264	\$2,99
16-03-16	0400691374001	HOTEL LA CASCADA	001-001-41630	\$15.13

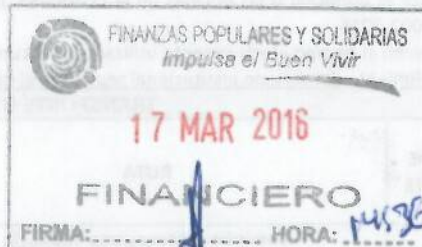

Revisado
17/03/2016
12:30.

Trabajo pendiente
RL

SECOYA Típico

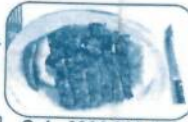

Venta de comidas en
restaurantes incluso
para llevar.

Dirección de la Matriz y Estab.:
LAS VEGAS VÍA LAGO AGRIO SN
Shushufindi - Sucumbios - Ecuador

Jimenez Paredes Sonia Edith

Cel.: 0990-935-599

Número de Aut.: 1118235595

RUC: 1719787408001

FACTURA SERIE:
Documento Categorizado: NO 001-001

Cliente: Juan Urquiza

000000376

Dirección: Quito

Fecha: 14/03/2016

Tel.: 0990874027

Ruc. C./I.: 1719938350

Guia Rem. No:

Por lo siguiente: 1719938350

CANT.	DESCRIPCIÓN	V. UNIT.	V. TOTAL
	<u>Alimentos</u>		<u>6.50</u>

Son:.....

SUB TOTAL 12%

Fecha de Aut.: 21/Enero/2016 - Fecha de Caducidad: 21/Enero/2017

SUB TOTAL 0%

Original Adquiriente - Copia Emisor

DESCUENTO

F.) Cliente [Signature]

SUB TOTAL

F.) Autorizada [Signature]

I.V.A 12%

TOTAL \$ 6.50

IMPRESO "LA NUEVA GENERACIÓN" (Shushufindi) *Campovicos Jimenez Darwin Nosa - RUC: 2100168832001 - AUT: 6759 - Nº de Fact. 207 AL 400



Boarding pass
Pase a bordo

0035154

3332903801
Passenger Name/Nombre del pasajero

FROM: IRQUIZO/JUAN MR
From Desde To Hacia MR Flight Number Vuelo Nº

CLASS: EQ
Class Clase Date Fecha Departure Time Hora de Salida

Boarding Time Hora de Embarque Gate Puerta Seat Asiento

50 Pieces Maletas 7777 Weight 10R Peso Reference Nº de Referencia

tame.com.ec 24

BOARDING PASS

NAME: URQUIZO/JUAN MR

FREQUENT FLYER NO

FROM: QUITO
LAGO AGRIO

FLIGHT: EQ 0201 Y 14MAR09:10

GATE: A4 BOARDING TIME: 08:40 SEAT: 1F SMOKE: NO

79

269213332903801



Gracia Villaquiran Walter Demetrio
VENTA DE COMIDAS Y BEBIDAS EN COMEDOR
PARA SU CONSUMO INMEDIATO

FACTURA

Serie: 002-001-00

DFL BOLON

Dirección: 9 de Octubre y Manabí 222 y Venezuela

0002384

Teléfono: 0986 867 718 - 062 830 929

Ruc: 1716470099001

LAGO AGRIO - SUCUMBIOS - ECUADOR

AUT.SRI.# 1118453030

Señor: (es) Juan G. Urquiza
C.I. o RUC: 1719938350 Fecha Emisión: 14/03/2016
Dirección: Quito

CANT	DESCRIPCIÓN	V. UNIT.	V. TOTAL
	<u>Alimentación</u>		<u>4.00</u>

Son:.....

SUB TOTAL

I.V.A 0%

I.V.A 12%

AERO SERVICIOS
 CIUDAD AEROPUERTO CIUDAD
 Aerosevicios del Ecuador MB&F S.A.
 R.U.C. 1792252903001
 Matriz: Av. Amazonas s/n y
 Av. de la Prensa - Quito-Ecuador
 FECHA DE AUT. 18-02-2016

Sucursal: Andalucía
 Av. Amazonas s/n y Av. La Prensa
 Telf: 0990596897 - Quito-Ecuador
 FACTURA S 003-003

0117017

AUTORIZACION S.R.I. 1118374024



SERVICIOS HOTELEROS DE MARIO
SHD MARIO CIA. LTDA.
HOTEL RESTAURANT
D' MARIO

SERVICIO DE HOSPEDAJE EN HOTELES
 VENTA DE COMIDAS Y BEBIDAS EN RESTAURANTES
 PARA SU CONSUMO INMEDIATO

Direc.: Av. Quito # 2-62 y Av. Colombia Telf.: 062-830-172 * Cel.: 0997-973-076
 www.hoteldmario.com / Email: info@hoteldmario.com

Lago Agrio - Sucumbios - Ecuador

001-001

RUC.: 0190402584001

AUT. SRI.: 1117187884

FACTURA 000029598

Fecha: 15 de marzo de 2016 23:00:00
 Cliente: URQUIZO JUAN

CI/RUC : 1718838350
 Direccion: QUITO

Telefono : F01-000029598

Cantidad	Descripcion	Valor
1.00	ALIMENTACION	11.38

S.Exento : 0.00
 S.Impuesto : 11.38
 I.V.A. 12 % : 1.37
 Servicios : 0.00
 Total ----> : 12.75

QUITO CAJA 3 14/03/2016
 CI/RUC: 1718838350 #8A1111
 CLIENTE: URQUIZO JUAN
 DIRECCION: QUITO
 TELEFONO: 3390136 NI: 117017

AERO SERVICIOS
 CIUDAD AEROPUERTO CIUDAD
 Aerosevicios del Ecuador MB&F S.A.

DESCUENTO: ,00
 IVA 12%: ,00
 TOTAL: 14,99

RECIBI CONFORME

SBS SERVICIOS S.A. R.U.C. 1792177839001 AUT. 8734
 IMPRESO DEL 0114001 AL 0120000
 VALIDA PARA SU EMISION HASTA 18-02-2017

CLIENTE
003-003

Angel Francisco Alverca Salazar. "SUIMPRESA". NUTRIZACION: 1356. EMISION: 20091 - 40000 IMPRESO: Julio/02/2015 CADUCA: Julio/02/2016

Autorizo expresamente a HOTEL RESTAURANT D' MARIO, tanto a consultar mi historial crediticio, como a procesar, reportar, ingresar y suministrar mi comportamiento en las obligaciones directas e indirectas, sean de caracter financiero o comercial, en los burós de informacion y central de riesgos.

Firma Autorizada ORIGINAL: ADQUIRIENTE COPIA: EMISOR

ATENCION	VALOR DE VENTA	CANTIDAD	DESCRIPCION
	12.75	1	ALIMENTACION
TOTAL A PAGAR			12.75