

28/03

 Corporación Nacional de Finanzas Populares y Solidarias <i>Impulsando el Buen Vivir.</i>		<b>CORPORACION NACIONAL DE FINANZAS POPULARES Y SOLIDARIAS</b> <b>"CONAFIPS"</b>				
<b>INFORME DE SERVICIOS INSTITUCIONALES</b>						
Nro. SOLICITUD DE AUTORIZACIÓN PARA CUMPLIMIENTO DE SERVICIOS INSTITUCIONALES <b>0055-IT-DPF-2016</b>			FECHA DE INFORME (dd-mm-aaaa) <b>01/04/2016</b>			
<b>DATOS GENERALES</b>						
APELLIDOS - NOMBRES DE LA O EL SERVIDOR <b>TENELANDA VASCONEZ IVAN MARCELO</b>			PUESTO QUE OCUPA: <b>EXPERTO DE GESTION DE PRODUCTOS FINANCIEROS</b>			
CIUDAD – PROVINCIA DEL SERVICIO INSTITUCIONAL <b>CUENCA, AZUAY</b>			NOMBRE DE LA UNIDAD A LA QUE PERTENECE LA O EL SERVIDOR <b>DIRECCIÓN DE PRODUCTOS FINANCIEROS</b>			
SERVIDORES QUE INTEGRAN EL SERVICIO INSTITUCIONAL: <b>IVAN TENELANDA</b>						
<b>INFORME DE ACTIVIDADES Y PRODUCTOS ALCANZADOS</b>						
DESCRIPCIÓN DE LAS ACTIVIDADES EJECUTADAS (objetivos) <ul style="list-style-type: none"> <li>CAPACITACIÓN A LAS COMPAÑERAS EN EL TEMA DE CRÉDITO</li> <li>REVISIÓN DE LAS OPERACIONES DE ERCO VS. EL SISTEMA</li> </ul>						
Actividades realizadas (por día)  <b>Martes, 29 de MARZO del 2016</b> <ul style="list-style-type: none"> <li>Presentación de las nuevas condiciones financieras a las compañeras de Cuenca</li> </ul> <b>Miércoles, 30 de Marzo del 2016</b> <ul style="list-style-type: none"> <li>Revisión operaciones en Erco</li> </ul>			<b>Resultados Alcanzados</b>  <b>Martes, 29 de MARZO del 2016</b> <ul style="list-style-type: none"> <li>Se revisó como trabajan la CONAFIPS como banca de segundo piso, desde su ingreso hasta el otorgamiento de crédito.</li> </ul> <b>Miércoles, 30 de Marzo del 2016</b> <ul style="list-style-type: none"> <li>En la Coac. Erco se realizó un cruce de las operaciones de 1er piso entregadas a la Conafips, ya sea por reembolso o anticipo vs. el sistema de la cooperativa; se realizó la revisión de los beneficiarios que se repetían. Se logró comprobar que existen operaciones que han presentado y no constan en el sistema; además existen operaciones que presentaron como justificación y pertenecen a la cartera de Cooperera.</li> </ul>			
<b>INTINERARIO</b>		<b>LUGAR DE SALIDA</b>		<b>DESTINO</b>	<b>KILÓMETROS</b>	
FECHA dd-mm-aa	HORA hh:mm	Domicilio/CONAFIPS (Dirección de inicio del viaje)				
29/03/2016	04:25	DOMICILIO: Cdl. Ejercito Mz 34 S43-201		CUENCA	432 km	
<b>INTINERARIO</b>		<b>LUGAR DE RETORNO</b>	<b>DESTINO</b>		<b>KILÓMETROS</b>	
FECHA dd-mm-aa	HORA hh:mm		Domicilio/CONAFIPS (Dirección de finalización del viaje)			
30/03/2016	23:29	CUENCA	DOMICILIO: Cdl. Ejercito Mz 34 S43-201		432 km	
<b>NOTA</b>						
<ul style="list-style-type: none"> <li>Señalar en los espacios (dirección de inicio del viaje y dirección de finalización del viaje), la referencia específica del lugar de inicio y de finalización respectivamente, pudiendo ser el domicilio o las oficinas de la CONAFIPS, para el cálculo de kilómetros de distancia correspondiente. Conforme la Resolución N° CONAFIPS-DG-002-2016.</li> <li>Los datos de itinerario se refieren al tiempo efectivamente utilizado en el cumplimiento del servicio institucional, desde la salida del lugar de residencia o trabajo habitual o del cumplimiento del servicio institucional según sea el caso, hasta su llegada de estos sitios.</li> </ul>						
<b>TRANSPORTE UTILIZADO</b>						
<b>TIPO DE TRANSPORTE</b> (Aéreo, terrestre, marítimo, otros)	<b>NOMBRE DE TRANSPORTE</b>	<b>RUTA</b>	<b>SALIDA</b>		<b>LLEGADA</b>	
			<b>FECHA</b> dd-mm-aaaa	<b>HORA</b> hh:mm	<b>FECHA</b> dd-mm-aaaa	<b>HORA</b> hh:mm
TERRESTRE	PÚBLICO	Domicilio – Antiguo Aero	29/03/2016	04:25	29/03/2016	05:14
TERRESTRE	PÚBLICO	Antiguo Aero – Tababela	29/03/2016	05:30	29/03/2016	06:30
Aéreo	TAME	Quito – Cuenca	29/03/2016	07:05	29/03/2016	07:45
Aéreo	TAME	Cuenca – Quito	30/03/2016	20:15	30/03/2016	21:00
TERRESTRE	PÚBLICO	Tababela - Antiguo Aero	30/03/2016	22:00	30/03/2016	22:30
TERRESTRE	PÚBLICO	Antiguo Aero – Domicilio	30/03/2016	22:43	30/03/2016	23:29
<b>NOTA 1:</b> En caso de haber utilizado transporte asignado por la Coordinación Administrativa, se deberá adjuntar obligatoriamente los pases a bordo o boletos.						

**NOTA 2:** En caso que el servidor, con la autorización de la Coordinación administrativa, utilizó transporte cancelando con sus recursos, deberá adjuntar al informe las facturas respectivas.

**HOJA DE RUTA DE MOVILIZACIÓN EMPLEADA DENTRO DE LA CUIDAD DE PRESTACION DEL SERVICIO**

Nombre o tipo del Transporte	Ruta	Valor Pagado	SALIDA		LLEGADA	
			Fecha dd-mm-aa	Hora hh:mm	Fecha dd-mm-aa	Hora hh:mm

**NOTA 1:** El valor a ser reconocido, justificado con la hoja de ruta, conforme el Artículo 9 del Reglamento Interno de la CONAFIPS, no podrá ser superior a US \$ 16,00.

**OBSERVACIONES**

**FIRMA DE LA O EL SERVIDOR COMISIONADO**

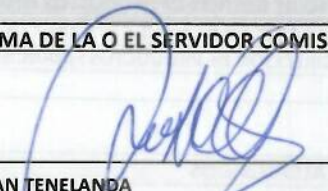

NOMBRE: IVAN TENELANDA

**NOTA**

El presente informe deberá presentarse dentro del término de 4 días del cumplimiento de servicios institucionales, caso contrario la liquidación se demorará e incluso de no presentarlo tendría que restituir los valores percibidos. Cuando el cumplimiento de servicios institucionales sea superior al número de días autorizados, se deberá adjuntar la autorización por escrito de la Máxima Autoridad o su Delegado

**FIRMAS DE APROBACIÓN**

**FIRMA DE LA O EL RESPONSABLE DE LA UNIDAD DEL SERVIDOR COMISIONADO**



NOMBRE: ING. ROBERTO REDIN

**FIRMA DE LA O EL JEFE INMEDIATO DE LA O EL RESPONSABLE DE LA UNIDAD**



NOMBRE: ECON: GEOVANNY CARDOSO

**DETALLE DE GASTOS DE ALIMENTACION Y HOSPEDAJE**

Fecha dd-mm-aa	RUC Proveedor	Nombre Proveedor	No. Comprobante (Autorizado por SRI)	Valor
29/03/2016	0103984431001	MOLIENDO CAFÉ	1118521444	\$8.00
29/03/2016	0101900256001	ESTRELLA AGUILAR MARIA	1117088784	\$9.75
30/03/2016	0190315975001	RED HOTELERA CUZCO	1118265449	\$38.01
30/03/2016	1792072018001	DELI INTERNACIONAL S	1117976354	\$19.68

17:25  
Dife  
01/04/2016



Revisado  
01/04/2016  
16:17

Favor proceder

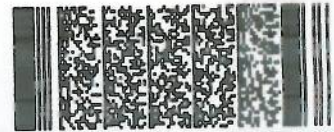

## Tarjeta de embarque

Copia para el pasajero

**NOMBRE**  
TENELANDA/IVAN

**VIAJERO FRECUENTE**

**SERVICIO ESPECIAL**

**VUELO**  
EQ 0173

**FECHA**  
29MAR

**CLASE**  
L

**DE**  
QUITO

**A**  
CUENCA

**PUERTA**  
D2

**HORA DE EMBARQUE**  
06:35

**HORA DE SALIDA**  
07:05

**ASIENTO**  
26F

**NÚMERO DE BOLETO ELE**  
2692133391599

**CODIGO DE RESERVA**  
M9E92

**NÚMERO DE SECUENCIA**  
37

## EQUIPAJE



### Equipaje facturado

Su franquicia de equipaje permitido será: 23 KG para vuelos nacionales y 2 maletas de no más de 23 KG cada una para vuelos internacionales por pasajero. Si dispone de equipaje para registrar, en vuelos nacionales preséntese en el aeropuerto mínimo 45 minutos antes y para vuelos internacionales 2 horas antes de la salida de su vuelo a nuestros counters asignados para Web Check-in.



### Equipaje de mano

Usted tiene derecho a portar una pieza de equipaje de mano con un peso máximo de 8 KG, tanto en vuelos nacionales como en vuelos internacionales. El tamaño del equipaje debe permitir su ubicación en los racks o bajo su asiento.

## Documentos de viaje

Para vuelos nacionales los únicos documentos válidos para viajar son: Cédula de Identidad, Licencia, Pasaporte o Carnet Diplomático ORIGINAL y VIGENTES. En los internacionales dependiendo de su destino es indispensable su Pasaporte y Visa requerida. Recuerde que para viajar a cualquier destino internacional deberá presentar en nuestros counters su boleto confirmado de salida de su país de destino ya sea vía aérea, marítima o terrestre. Usted es responsable de tener en regla todos los documentos necesarios para su viaje. Para obtener más información, consulte nuestra página web [www.tame.com.ec](http://www.tame.com.ec)

## AVISO IMPORTANTE

Para vuelos Nacionales Usted debe presentarse en la sala de embarque máximo 40 minutos antes de la hora itinerario. Para vuelos Internacionales Usted deberá presentarse en los counters asignados para Web Check-in con 2 horas de anticipación a la hora itinerario de su vuelo, para realizar revisión de documentos de viaje y requisitos migratorios. No olvide llevar con usted una copia de este documento.

Gracias por volar con nosotros. Le deseamos un buen viaje y le esperamos en un futuro cercano.



# Tarjeta de embarque

Copia para el pasajero

**NOMBRE**  
TENELANDA/IVAN

**VIAJERO FRECUENTE**

**SERVICIO ESPECIAL**

**VUELO**  
EQ 0174

**FECHA**  
30MAR

**CLASE**  
L

**DE**  
CUENCA

**A**  
QUITO

**PUERTA**

**HORA DE EMBARQUE**  
19:45

**HORA DE SALIDA**  
20:15

**ASIENTO**  
12F

**NÚMERO DE BOLETO ELE**  
2692133391599

**CODIGO DE RESERVA**  
M9E92

**NÚMERO DE SECUENCIA**  
20

## EQUIPAJE



### Equipaje facturado

Su franquicia de equipaje permitido será: 23 KG para vuelos nacionales y 2 maletas de no más de 23 KG cada una para vuelos internacionales por pasajero. Si dispone de equipaje para registrar, en vuelos nacionales preséntese en el aeropuerto mínimo 45 minutos antes y para vuelos internacionales 2 horas antes de la salida de su vuelo a nuestros counters asignados para Web Check-in.



### Equipaje de mano

Usted tiene derecho a portar una pieza de equipaje de mano con un peso máximo de 8 KG, tanto en vuelos nacionales como en vuelos internacionales. El tamaño del equipaje debe permitir su ubicación en los racks o bajo su asiento.

## Documentos de viaje

En vuelos nacionales los únicos documentos válidos para viajar son: Cédula de Identidad, Licencia, Pasaporte o Carnet Diplomático ORIGINAL y VIGENTES. En vuelos internacionales dependiendo de su destino es indispensable su Pasaporte y Visa requerida. Recuerde que para viajar a cualquier destino internacional deberá presentar en nuestros counters su boleto confirmado de salida de su país de destino ya sea vía aérea, marítima o terrestre. Usted es responsable de tener en regla todos los documentos necesarios para su viaje. Para obtener más información, consulte nuestra página web [www.tame.com.ec](http://www.tame.com.ec)

## AVISO IMPORTANTE

Para vuelos Nacionales Usted debe presentarse en la sala de embarque máximo 40 minutos antes de la hora itinerario. Para vuelos internacionales Usted deberá presentarse en los counters asignados para Web Check-in con 2 horas de anticipación a la hora itinerario de su vuelo, para realizar revisión de documentos de viaje y requisitos migratorios. No olvide llevar con usted una copia de este documento.

Gracias por volar con nosotros. Le deseamos un buen viaje y le esperamos en un futuro cercano.



**PASSENGER ITINERARY / DOCUMENT  
ITINERARIO DE PASAJERO / DOCUMENTO**

EMPRESA PUBLICA TAME LINEA AEREA DEL ECUADOR  
Av. Amazonas N24-260 y Av. Colón

RUC: 1768161550001

ETKT NBR./BOLETO NRO.: 269 2133391599

IATA: EQ 269

DATE OF ISSUE / FECHA EMISION: 20160324

**ISSUING AGENT / AGENTE  
EMISOR: 22222222 TAME  
EP**

BOOKING REFERENCE / CODIGO RESERVA: M9E92

**BOOKING AGENT /  
CODIGO AGENTE: 201866**

NAME OF PASSENGER / NOMBRE DEL PASAJERO: TENELANDA IVAN

NAME REF / NRO. IDENTIFICACION DEL PASAJERO: 0602759987

TOUR CODE:

ROUTE / RUTA:

X/O	CK	FROM/TO DE / A	AIRLINE AEROLINEA	CLASS CLASE	FLIGHT VUELO	DATE FECHA	TIME HORA	STATUS ESTADO	FARE BASIS BASE TARIFA	VALID VALIDO	BAGS EQUIPAJE
O	0	QUITO / CUENCA	EQ	L	173	29mar/16	07:05:00	OK	L	24mar/17	OK
O	4	CUENCA / QUITO	EQ	L	174	30mar/16	20:15:00	OK	L	24mar/17	OK

FARE CALCULATION / CALCULO DE TARIFA: 24mar16uio eq cue q8.00 59.00llexaee eq uio q8.00 59.00llexaee  
usd134.00end

FARE / TARIFA : USD 134

FORM OF PAYMENT / FORMA DE PAGO: Flycard

TAX / FEE / CHARGE : USD 40,45

**NRO. TARJETA**  
FP2695060088467

TAXES / CARGOS

TOTAL : USD 174.45

T / F / C: 16,08 EC19,37 OR5,00 WT

**FECHA DE NACIMIENTO:****ENDORSEMENTS / RESTRICTIONS - ENDOSOS / RESTRICCIONES:**

CORPORACION NACIONAL DE FINANZAS POPULAR  
1768168480001 EC12PERCENT - EC12PORCIENTO

## AVISO

EL TRANSPORTE Y OTROS SERVICIOS PROPORCIONADOS POR LA AEROLINEA ESTAN CONFORME A LAS CONDICIONES DEL CONTRATO QUE SON INCORPORADAS POR ESTE MEDIO PARA REFERENCIA. ESTAS CONDICIONES SE PUEDEN OBTENER DE LA AEROLINEA O EN TAME.COM.EC

## NOTICE

CARRIAGE AND OTHER SERVICES PROVIDED BY THE CARRIER ARE SUBJECT TO CONDITIONS OF CONTRACT, WHICH ARE HEREBY INCORPORATED BY REFERENCE. THESE CONDITIONS MAY BE OBTAINED FROM THE CARRIER OR AT TAME.COM.EC

**AERO SERVICIOS** SEGURIDAD PUNTUALIDAD CONFORT  
**BOLETO DE TRANSPORTE** 1104172  
 TRANSFER > CIUDAD > AEROPUERTO > CIUDAD

PASAJERO: **IUAN TSUNZANDA**  
 DOCUMENTO DE IDENTIDAD: **060275998.7**  
 FECHA: **01 JUL 2015**  
 FRECUENCIA: **29/03/2016**

**CONDICIONES DE TRANSPORTE:**  
 Este boleto es válido únicamente con la presentación de un documento de identificación previo a su abordaje.

**> PASAJERO**



**AERO SERVICIOS** SEGURIDAD PUNTUALIDAD CONFORT  
**BOLETO DE TRANSPORTE** 1104171  
 TRANSFER > CIUDAD > AEROPUERTO > CIUDAD

PASAJERO: **IUAN TSUNZANDA**  
 DOCUMENTO DE IDENTIDAD: **060275998.7**  
 FECHA: **01 JUL 2015**  
 FRECUENCIA: **30/03/2016**

**CONDICIONES DE TRANSPORTE:**  
 Este boleto es válido únicamente con la presentación de un documento de identificación previo a su abordaje.

**> PASAJERO**

