



Un sistema económico social y solidario en la provincia de Loja



“Propuestas de políticas públicas territoriales para los GADs, Instituciones gubernamentales y Organizaciones Sociales”

“Propuestas de Fomento, Promoción e Incentivos para las Finanzas Populares y Solidarias en la ciudad de Loja”

Loja, 12 de Febrero de 20145

Corporación Nacional
de **Finanzas Populares y Solidarias**

Impulsando el Buen Vivir.

La experiencia como Organización del fomento del Sector Financiero Popular y Solidario



CONAFIPS

CONAFIPS

CONAFIPS

Inicio de la gestión
17 de Septiembre 2012

LOEPS y OSFPS
10 de Mayo 2011

PNFPEES

7 de Abril 2009

PSNM

16 de Mayo
2007



Filosofía institucional

- Brindar servicios financieros de segundo piso a Organizaciones del Sector Financiero Popular y Solidario
- Aplicar normas de solvencia y prudencia financiera
- Mejorar la calidad de vida de la población de la Economía Popular y Solidaria
- Fomentar, promover y generar incentivos a favor de las entidades de la Economía Popular y Solidaria; (Objetivos: Art. 3, literal 9 -COMyF)

EL SISTEMA ECONÓMICO SOCIAL Y SOLIDARIO



Corporación Nacional
de Finanzas Populares y Solidarias





EL SISTEMA FINANCIERO NACIONAL

Sector Micro-financiero

y

Finanzas Populares y Solidarias en Ecuador

Relación Org. Financiera - Cliente

Micro-Finanzas

Economía Pública
BANCA PÚBLICA

Economía Empresarial
Privada

BANCA COMERCIAL

Bancos

Instituciones
Financieras Públicas

Sociedades
Financieras

Economía Solidaria
BANCA PÚBLICA y
PROY.
CONAFIPS

Economía Solidaria
BANCA ETICA
ONG – Fondos de
Crédito

Sector
Financiero
Popular y
Solidario

Relación Org.
Financiera
Socio

COACs

Mutualistas

Cajas de ahorro y
crédito

Economía Popular y Solidaria
ESTRUCTURAS DE FINANZAS
POPULARES

Finanzas Populares
y Solidarias

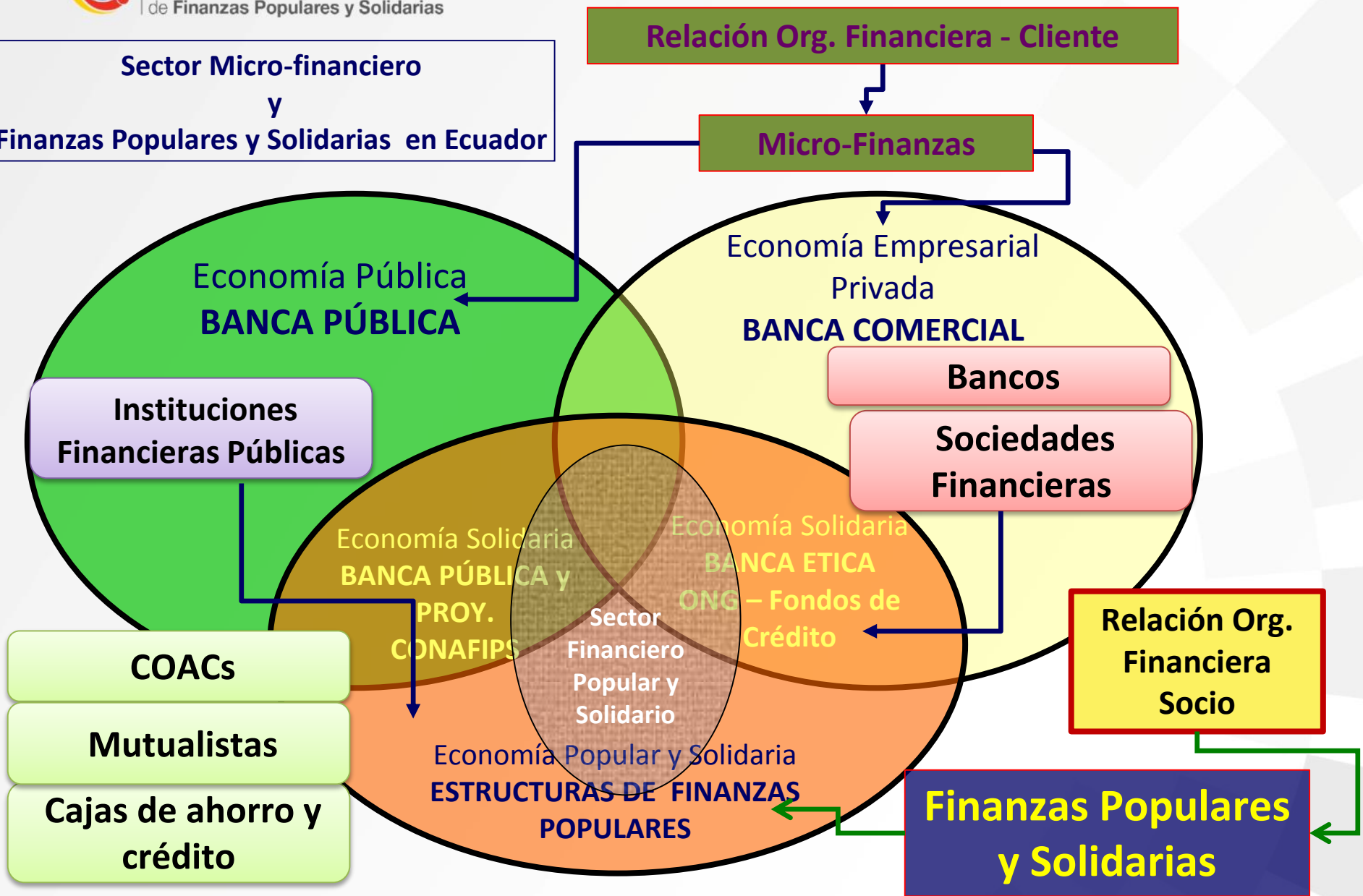



INCLUSIÓN FINANCIERA

Orientada a la Economía Popular y Solidaria

Nueva comprensión sobre Inclusión Financiera

Inclusión Financiera

Acceso de la población excluida a los productos y servicios financieros

Integración de las formas de organización popular y solidarias en el sistema de prestación de productos y servicios financieros

Finanzas Populares

El capital y las finanzas al servicio del ser humano y no el ser humano al servicio de la acumulación del capital

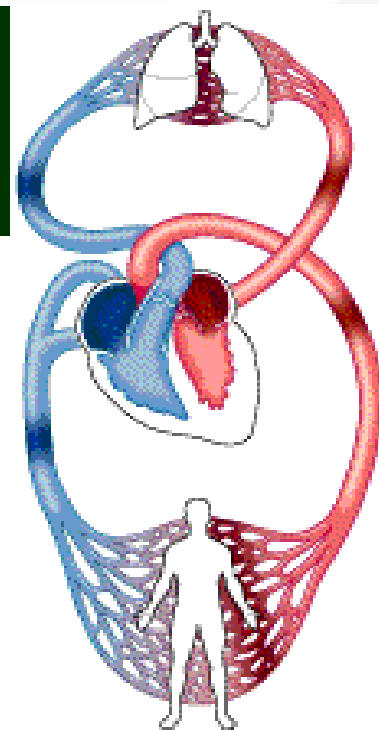

POLITICA PÚBLICA PARA EL FOMENTO DE LAS FINANZAS POPULARES Y SOLIDARIAS

Agenda de la revolución de las Finanzas Populares en la Economía Popular y Solidaria.

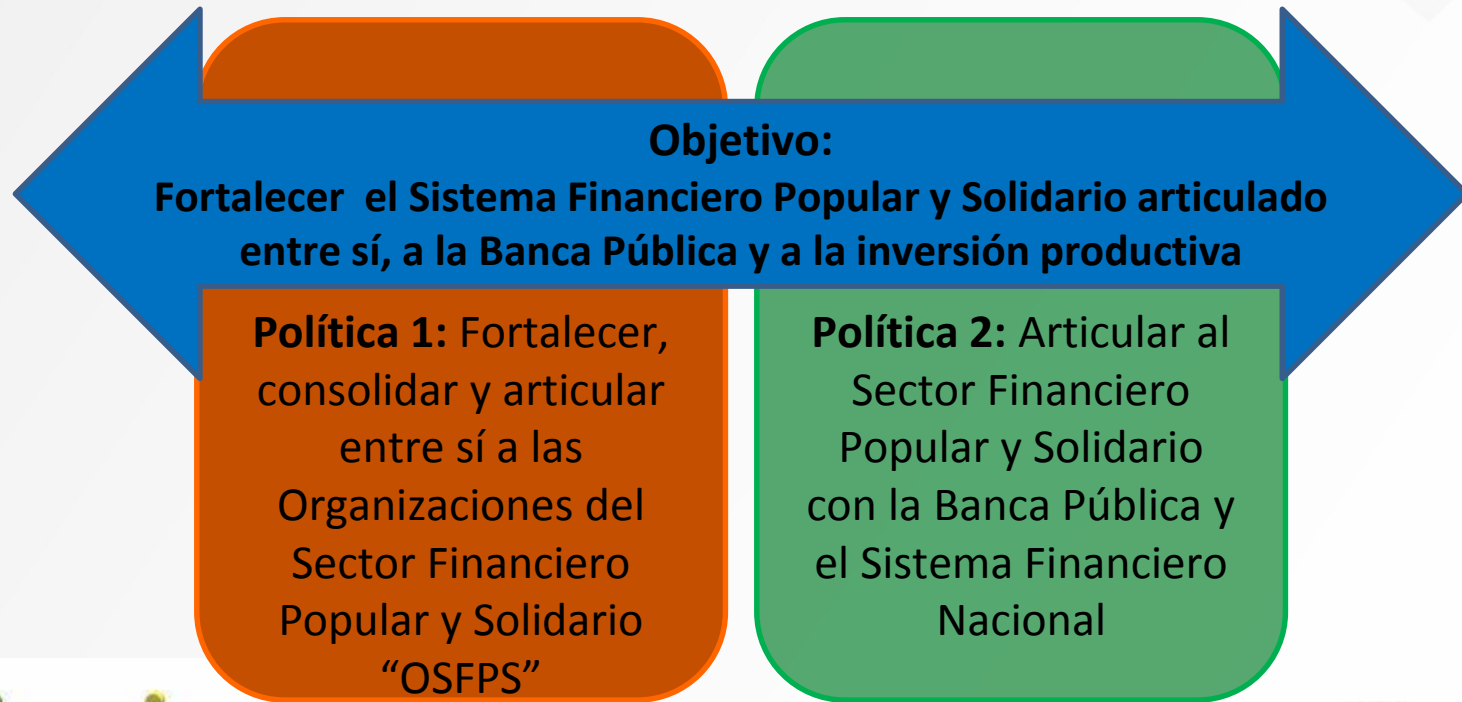

MODELO DE ARTICULACIÓN DE ACTORES Y SUJETOS SOCIALES

- Generar alianzas con entidades de desarrollo local en el TERRITORIO para desarrollar ideas de negocios de emprendedores y que generen inclusión y procesos de acompañamiento y asistencia técnica

- Desarrollar las ideas de negocio factibles en planes de negocio, incorporando el requerimiento de financiamiento
- Fortalecimiento de la capacidad emprendedora de la población
- Dar acompañamiento en la ejecución de los emprendimientos

2 Formación



1 Vinculación con el Desarrollo Local

Articulación para asistencia técnica y fortalecimiento

Financiamiento segundo piso



Emprendimientos Populares y Solidarios en los territorios

Articulación a financiamiento

- Financiamiento adecuado:
 - Capital semilla
 - Capital en riesgo
 - Crédito preferencial
 - Crédito regular
- Uso del mecanismo de garantía FOGEPS

3 Financiamiento

Organizaciones del Sector Público y Popular y Solidario



Asistencia técnico-social articulada con productos y servicios financieros

CONAFIPS:

Resultados de la articulación de emprendedores

Año	Monto colocado	Número de operaciones
2010	\$ 702.544,00	595
2011	\$ 1.660.131,00	1.047
2012	\$ 1.677.150,00	588
2013	\$ 935.555,00	591
2014	\$ 843.357,00	391
Total	\$ 5.818.737,00	3.212

Articuladores (Entidades de Desarrollo Local)

Instituto de
Economía Popular
y Solidaria – GAD
Cantonal de Santa
Ana de Manabí –
GAD Parroquial de
Santa Ana de
Azuay – Programa
de Desarrollo
Rural del Norte -
CONQUITO

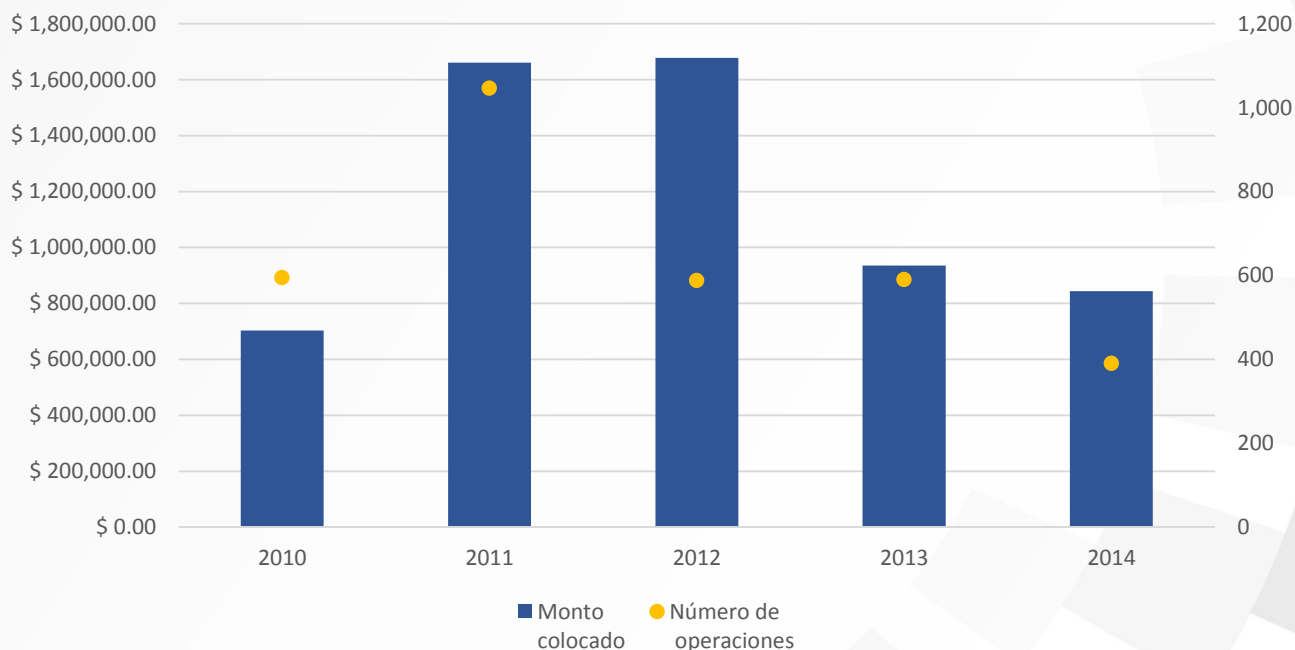

Componentes de Gestión de la CONAFIPS

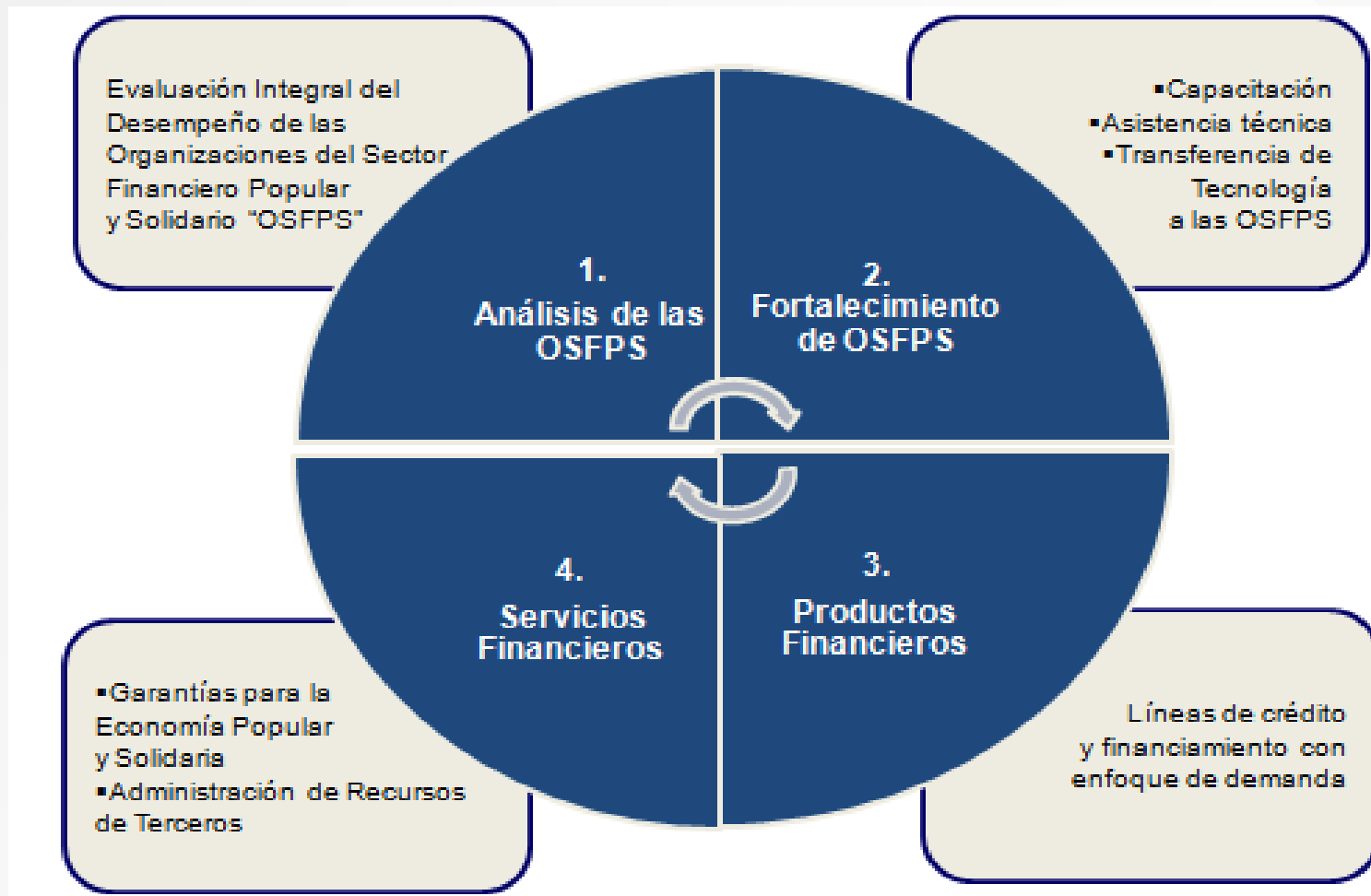

CONAFIPS: Financiamiento para la EP y EPS

Año	Colocación (millones de USD)	Operaciones	Crédito Promedio
2008	\$ 24,72	71.850	\$ 343,98
2009	\$ 30,85	61.660	\$ 500,39
2010	\$ 71,45	78.821	\$ 906,54
2011	\$ 71,41	49.346	\$ 1.447,21
2012	\$ 159,32	144.817	\$ 1.100,17
2013	\$ 196,33	137.444	\$ 1.428,44
2014	\$ 156,53	75.877	\$ 2.062,89
TOTAL	\$ 710,62	619.815	\$ 1.146,50

BALANCE GENERAL
(millones de USD)
AL 31 DE DICIEMBRE DE 2014

DESCRIPCION	CONSOLIDADO
ACTIVO	245,85
FONDOS DISPONIBLES	1,59
CARTERA DE CREDITOS	222,80
CUENTAS POR COBRAR	8,85
PROPIEDADES Y EQUIPO	0,36
OTROS ACTIVOS	12,25
DESCRIPCION	CONSOLIDADO
PASIVOS	136,25
CUENTAS POR PAGAR	0,80
OBLIGACIONES FINANCIERAS	124,06
OTROS PASIVOS	11,38
PATRIMONIO	109,60
RESULTADOS	20,70

**MÁS DE US\$ 710 MM DE DÓLARES EN
CRÉDITOS CON 619.815 OPERACIONES**

La provincia de Loja cuenta con 14 Organizaciones del Sector Financiero Popular y Solidarios, habilitadas por la CONAFIPS para atender las demandas de financiamiento a través de 37 puntos de atención.



CONAFIPS: Colocación en la Provincia de Loja

Año	Monto colocado	Número de operaciones
2008	\$ 442.676,02	1.492
2009	\$ 1.185.497,90	2.297
2010	\$ 1.812.293,04	2.160
2011	\$ 2.540.187,10	1.651
2012	\$ 4.582.889,08	2.486
2013	\$ 4.824.914,00	2.058
2014	\$ 9.076.897,58	2.457
Total	\$ 24.465.354,72	14.601

CONAFIPS:

Calidad de la cartera de crédito direccionada a la Economía Popular y Solidaria

Año	% cartera vencida	% cartera riesgo
2008	0,13%	2,00%
2009	0,02%	0,23%
2010	0,08%	0,90%
2011	0,25%	1,49%
2012	0,28%	0,69%
2013	0,42%	0,83%
2014	0,67%	1,18%

Indicadores de morosidad

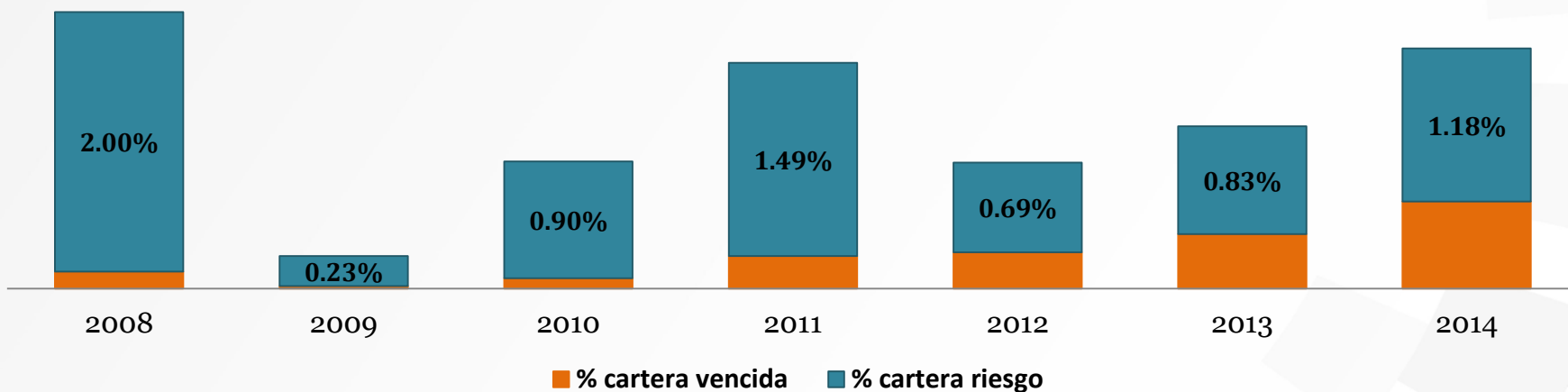

CONAFIPS: Colocación por nivel de pobreza parroquial*

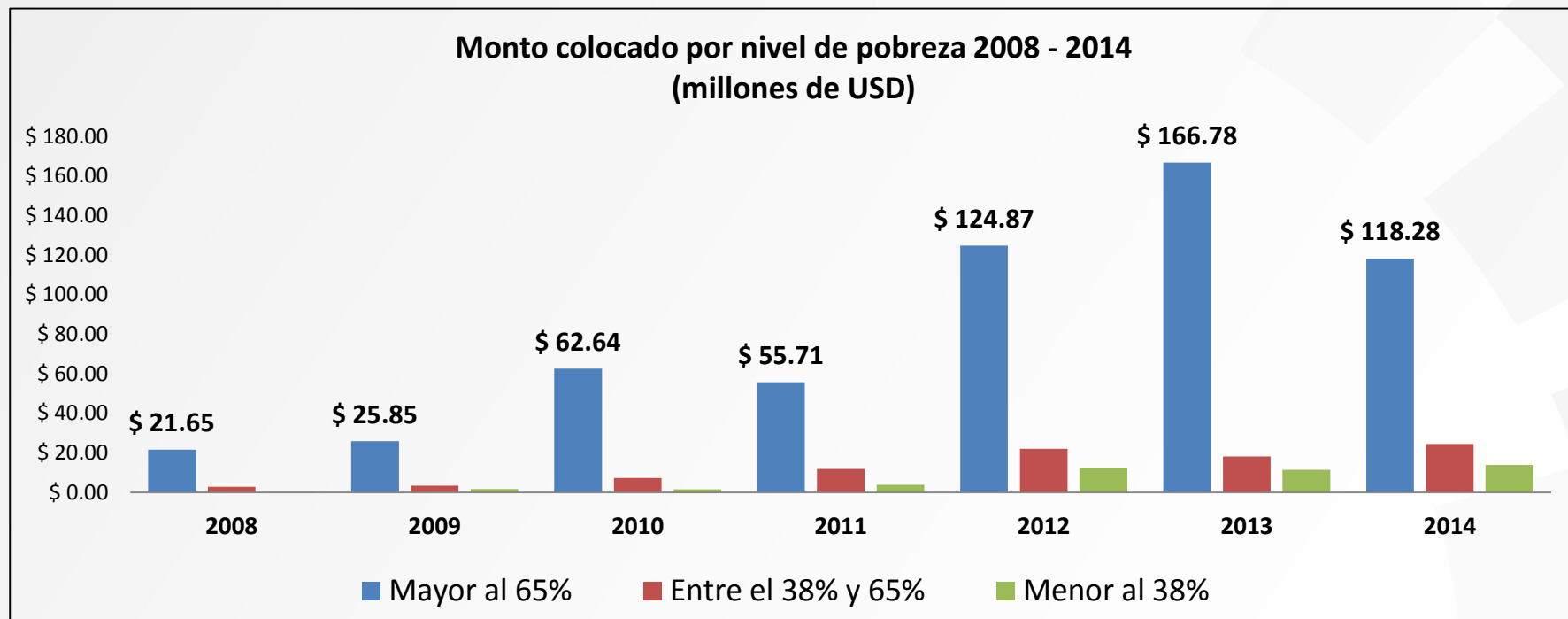

NIVEL DE POBREZA PARROQUIAL	COLOCACIÓN 2008 – 2014 (millones de USD)	OPERACIONES	MONTO PROMEDIO
Mayor al 65%	\$ 575,78	562.597	\$ 1.023,43
Entre el 38% y 65%	\$ 89,94	39.605	\$ 2.270,81
Menor al 38%	\$ 44,90	17.613	\$ 2.549,40
TOTAL	\$ 710,62	619.815	\$ 1.146,50

*Nivel de Pobreza Parroquial: indicador calculado en función a las necesidades básicas insatisfechas, el cual está determinado por el número de personas que viven en condiciones de "pobreza", expresados como porcentaje del total de la población en un determinado año. Se considera "pobre" a una persona si pertenece a un hogar que presenta carencias persistentes en la satisfacción de sus necesidades básicas, incluyendo: vivienda, salud, educación y empleo.

CONAFIPS: Colocación total por sector productivo*

Actividades Principales	Agricultura, Ganadería, Caza y Silvicultura	Comercio al por Mayor y Menor	Industrias Manufactureras
Colocación Total 2008 - 2014 (millones de USD)	\$ 286,33	\$ 189,32	\$ 104,82
Operaciones	251.388	206.903	99.821
Monto Promedio	\$ 1.138,99	\$ 915,03	\$ 1.050,08
Participación	40,29%	26,64%	14,75%

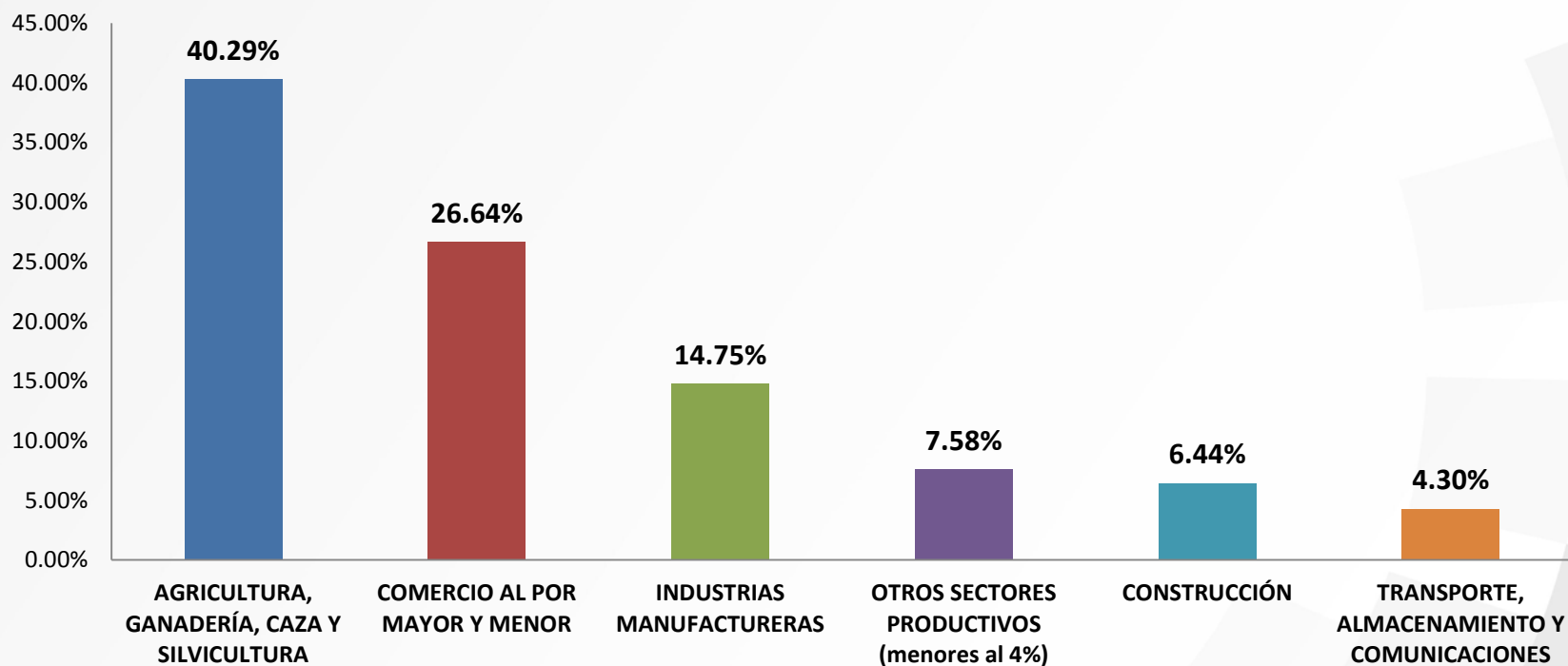

*Actividades principales según la Clasificación Industrial Internacional Uniforme – CIIU.



CONAFIPS: Evaluación de la Inclusión Financiera Generado*

- **AENA Auditores y Consultores Cía. Ltda. Octubre 2011:** de acuerdo con la información proporcionada por el Buró de Crédito (...), de los 1.186 créditos concedidos, el 51%, permitió que los micro y pequeños empresarios accedan al sistema financiero regulado y no regulado y puedan cubrir sus necesidades de recursos con el financiamiento de la Corporación.
- **Deloitte & Touche Ecuador Cia. Ltda. Mayo 2014:** Cumplimiento del objetivo de inclusión a personas que no tenían acceso a servicios financieros formales, teniendo en cuenta el concepto de fidelización corresponde al 71% de la muestra seleccionada.

Retos y barreras pendientes de superación

- ✓ Conversión de actores sociales en sujetos sociales
- ✓ Impulsar el proceso de reforma productiva, es decir, de reorganización de la matriz productiva, con una verdadera y efectiva integración de la Economía Popular y Solidaria
- ✓ Adecuar los productos y servicios financieros en función a la demanda y condiciones particulares de los emprendimientos de la EPS
- ✓ Los conceptos de eficiencia y de cuantificación de maximización de la inversión, se deben redefinir. Esto no implica rechazar los números y rechazar la contabilidad, pero si implica emplear otros paradigmas de cuantificación, que si pueden determinar valores cuantitativos de la gestión social y aporte de la economía popular.
- ✓ Mantener el proceso de co-construcción social.
- ✓ Superar el territorialismo, burocratismo, verticalismo, sectorialismo y autoritarismo.
- ✓ Enfrentar la escasez de tiempo
- ✓ Alerta con la excesiva confianza de las organizaciones sociales en el proceso colectivo.

Metas para la Corporación Nacional de Finanzas Populares y Solidarias

- ✓ Alianzas con organismos gubernamentales y no gubernamentales que trabajan con emprendedores de la Economía Popular y Solidaria
- ✓ Vinculación con Organizaciones Financieras , productos y oferta crediticia
- ✓ Transferencia de Tecnología a OSFPS:
 - Tecnología crediticia para la Economía Popular y Solidaria
 - Tecnología informática
 - Procesos, procedimientos y normativa
- ✓ Generación de servicios transaccionales
 - Recepción y pago de remesas
 - Sistemas transaccionales con el BCE
 - Sistema de Pagos y otros
- ✓ Propiciar la conformación de seguros de inversión, seguros de crédito, fondos de inversión, coinversión, etc.



Corporación Nacional
de Finanzas Populares y Solidarias

La Corporación Nacional de Finanzas Populares y Solidarias, junto a las demás iniciativas del Gobierno Ecuatoriano construyen una nueva arquitectura institucional para la Economía Popular y Solidaria.

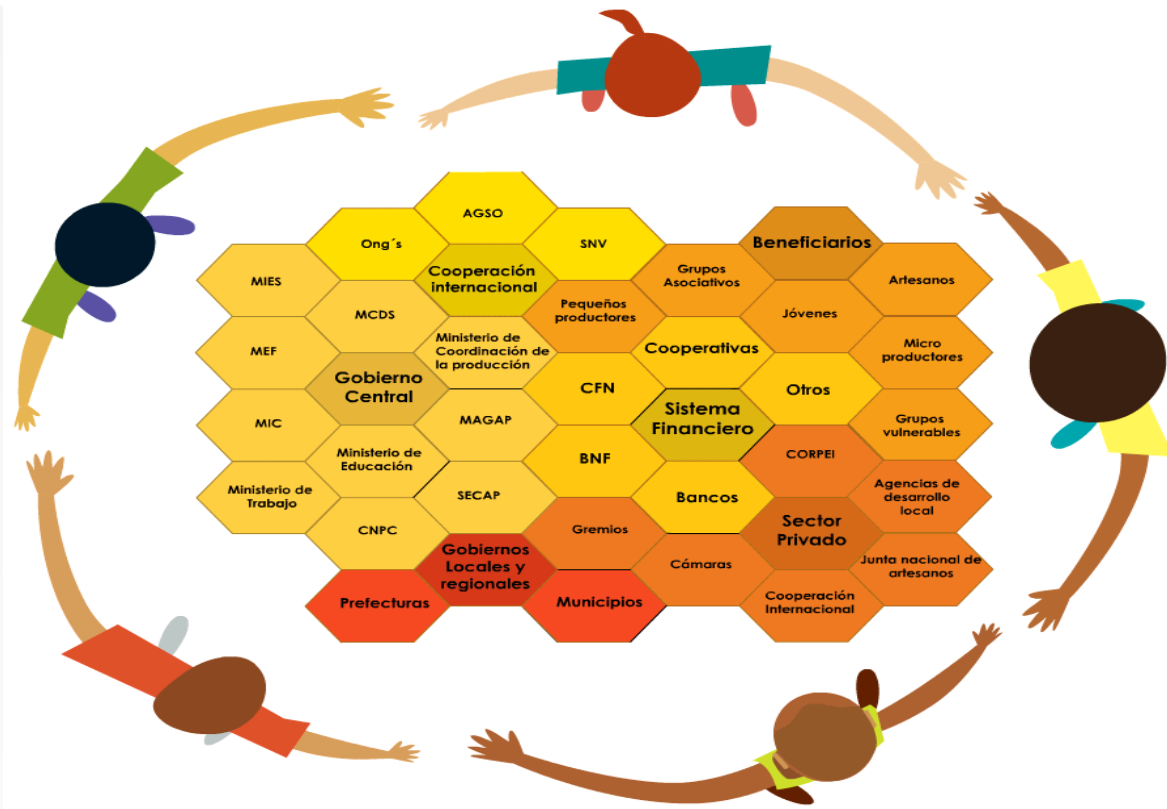

Corporación Nacional
de Finanzas Populares y Solidarias

Av. Juan León Mera N22-57 y Veintimilla
Telf.: (593 2) 2547 651 / 2524 94
2565 534 / 2565 535
www.finanzaspopulares.gob.ec

Muchas Gracias