



Corporación Nacional de Finanzas Populares y Solidarias
Impulsando el Buen Vivir.

CORPORACION NACIONAL DE FINANZAS POPULARES Y SOLIDARIAS
 "CONAFIPS"

INFORME DE SERVICIOS INSTITUCIONALES

Nro. SOLICITUD DE AUTORIZACIÓN PARA CUMPLIMIENTO DE SERVICIOS INSTITUCIONALES
 015-DC-DDOSFPS-2017

FECHA DE INFORME (dd-mm-aaaa)
 03 – FEBRERO - 2017

DATOS GENERALES

APELLIDOS - NOMBRES DE LA O EL SERVIDOR
 CAICEDO CONGO DIEGO XAVIER

PUESTO QUE OCUPA:
 OFICIAL DE ANALISIS DE OSFPS 3

CIUDAD – PROVINCIA DEL SERVICIO INSTITUCIONAL
 Vinces – Montalvo – Ventanas - Los Ríos

NOMBRE DE LA UNIDAD A LA QUE PERTENECE LA O EL SERVIDOR
 UNIDAD DE DESARROLLO DE OSFPS

SERVIDORES QUE INTEGRAN EL SERVICIO INSTITUCIONAL:
 CAICEDO CONGO DIEGO XAVIER

INFORME DE ACTIVIDADES Y PRODUCTOS ALCANZADOS

DESCRIPCIÓN DE LAS ACTIVIDADES EJECUTADAS (objetivos)

- Evaluación de desempeño Coac Vinces
- Levantamiento del Plan de mejoramiento COAC San Antonio de Montalvo y 13 De Abril - Consultoría zona Costa

Actividades realizadas (por día)

Martes 31 Enero 2017 /

05h30 Viaje Quito - Tababela
 06h10 Arribo al aeropuerto Mariscal Sucre
 08h00 Viaje Quito – Guayaquil
 08h40 Arribo a la ciudad de Guayaquil
 09h30 Viaje Guayaquil – Vinces
 12h15 Arribo a la ciudad de Vinces
 12h20 Traslado a la COAC Vinces Ltda
 12h30 Reunión con el representante legal
 Aplicación de la herramienta de Evaluación de Desempeño
 17h15 Termina visita
 17h30 Viaje Vinces - Babahoyo
 19h00 Arribo a la ciudad de Babahoyo
 19h20 Registro en el hotel y fin de la jornada

Miércoles 01 Febrero 2017

08h15 Viaje Babahoyo – Montalvo
 09h00 Arribo al cantón Montalvo
 09h05 Traslado a la COAC San Antonio de Montalvo Ltda
 09h15 Reunión con el representante legal de la OSFPS
 Acompañamiento en el levantamiento del diagnóstico y plan de mejoramiento – Consultoría Zona Costa.
 17h00 Termina visita
 17h30 Montalvo – Ventanas
 19h30 Arribo al cantón Ventanas
 19h45 Registro en el hotel y fin de la jornada

Jueves 02 Febrero 2017 /

08h15 Traslado a la COAC 13 De abril
 08h40 Reunión con el representante legal de la OSFPS
 Acompañamiento en el levantamiento del diagnóstico y plan de mejoramiento – Consultoría Zona Costa.
 13h30 Termina visita
 13h45 Viaje Ventanas – Guayaquil
 16h45 Arribo a la ciudad de Guayaquil
 18h00 Viaje Guayaquil - Quito
 18h50 Arribo al aeropuerto Mariscal Sucre
 19h30 Viaje Tababela – Quito
 20h30 Arribo a la ciudad de Quito y fin de la jornada

- Informe de acompañamiento en el levantamiento del diagnóstico y plan de mejoramiento – Consultoría Zona Costa.
- Informe de evaluación de desempeño

INTINERARIO		LUGAR DE SALIDA		DESTINO	KILÓMETROS
FECHA dd-mm-aa	HORA hh:mm	Domicilio/CONAFIPS (Dirección de inicio del viaje)			
31-01-2017	05h30	Domicilio: Av. Luis Tufiño Y Quitumbe		Vinces	390
INTINERARIO		LUGAR DE RETORNO	DESTINO		KILÓMETROS
FECHA dd-mm-aa	HORA hh:mm		Domicilio/CONAFIPS (Dirección de finalización del viaje)		
02-02-2017	20h30	Ventanas	Domicilio: Av. Luis Tufiño Y Quitumbe		390

NOTA

- Señalar en los espacios (dirección de inicio del viaje y dirección de finalización del viaje), la referencia específica del lugar de inicio y de finalización respectivamente, pudiendo ser el domicilio o las oficinas de la CONAFIPS, para el cálculo de kilómetros de distancia correspondiente. Conforme la Resolución N° CONAFIPS-DG-002-2016.
- Los datos de itinerario se refieren al tiempo efectivamente utilizado en el cumplimiento del servicio institucional, desde la salida del lugar de residencia o trabajo habitual o del cumplimiento del servicio institucional según sea el caso, hasta su llegada de estos sitios.

TRANSPORTE UTILIZADO

TIPO DE TRANSPORTE (Aéreo, terrestre, marítimo, otros)	NOMBRE DE TRANSPORTE	RUTA	SALIDA		LLEGADA	
			FECHA dd-mm-aaaa	HORA hh:mm	FECHA dd-mm-aaaa	HORA hh:mm
Terrestre	Aéroservicios	Quito – Tababela	31/01/2017	05h30	31/01/2017	06h10
Aéreo	Tame	Quito – Guayaquil	31/01/2017	08h00	31/01/2017	08h40
Terrestre	Público	Guayaquil – Vinces	31/01/2017	09h30	31/01/2017	12h15
		Vinces - Babahoyo	31/01/2017	17h30	31/01/2017	19h00
		Babahoyo - Montalvo	01/02/2017	08h15	01/02/2017	09h00
		Montalvo - Ventanas	02/10/2017	17h30	02/10/2017	19h30
		Ventanas - Guayaquil	02/10/2017	13h45	02/10/2017	16h45
Aéreo	Tame	Guayaquil - Quito	02/10/2017	18h00	02/10/2017	18h50
Terrestre	Aéroservicios	Tababela - Quito	02/10/2017	19h30	02/10/2017	20h30

NOTA 1: En caso de haber utilizado transporte asignado por la Coordinación Administrativa, se deberá adjuntar obligatoriamente los pases a bordo o boletos.

NOTA 2: En caso que el servidor, con la autorización de la Coordinación administrativa, utilizó transporte cancelando con sus recursos, deberá adjuntar al informe las facturas respectivas.

HOJA DE RUTA DE MOVILIZACION EMPLEADA DENTRO DE LA CUIDAD DE PRESTACION DEL SERVICIO

Nombre o tipo del Transporte	Ruta	Valor Pagado	SALIDA		LLEGADA	
			Fecha dd-mm-aa	Hora hh:mm	Fecha dd-mm-aa	Hora hh:mm
	Guayaquil – Vinces	\$ 2,90	31/01/2017	09h30	31/01/2017	12h15
	Vinces – Babahoyo	\$ 2,00	31/01/2017	17h30	31/01/2017	19h00
	Babahoyo - Montalvo	\$ 0,90	01/02/2017	08h15	01/02/2017	09h00
	Ventanas - Guayaquil	\$ 3,00	02/10/2017	13h45	02/10/2017	16h45

NOTA 1: El valor a ser reconocido, justificado con la hoja de ruta, conforme el Artículo 9 del Reglamento Interno de la CONAFIPS, no podrá ser superior a US \$ 16,00.

OBSERVACIONES	
FIRMA DE LA O EL SERVIDOR COMISIONADO	<p align="center">NOTA</p> <p>El presente informe deberá presentarse dentro del término de 4 días del cumplimiento de servicios institucionales, caso contrario la liquidación se demorará e incluso de no presentarlo tendría que restituir los valores percibidos. Cuando el cumplimiento de servicios institucionales sea superior al número de días autorizados, se deberá adjuntar la autorización por escrito de la Máxima Autoridad o su Delegado</p>
 NOMBRE: ING. DIEGO XAVIER CAICEDO CONGO	
FIRMAS DE APROBACIÓN	
FIRMA DE LA O EL RESPONSABLE DE LA UNIDAD DEL SERVIDOR COMISIONADO	FIRMA DE LA O EL JEFE INMEDIATO DE LA O EL RESPONSABLE DE LA UNIDAD
 NOMBRE: ING. DAVID ALDAS	 NOMBRE: ECON. GEOVANNY CARRILLO

DETALLE DE GASTOS DE ALIMENTACION Y HOSPEDAJE				
Fecha dd-mm-aa	RUC Proveedor	Nombre Proveedor	No. Comprobante (Autorizado por SRI)	Valor
31/01/2017	0701627507001	Grand Hotel Perla Verde	21822	\$ 25,00
02/02/2017	1800940262001	Hostal Kalabi	29376	\$ 39,20
01/02/2017	1720680279001	Chifa Felicidad Ventanas	7562	\$ 10,00



*Revisado
A
03/02/2017
12:48*

COMPROBANTE RIDE

DOCUMENTO SIN SUJETO IMPUESTO
COOP. TRANSPORTES VENTANAS
R.U.C. 1280030426301
Direccion: MENTANAS.

Información Tributaria

Fecha: 2017/07/02 15:35:44
Serie: 001-001
Factura: 000006587
Clave de Acceso:
000220 701129003042600120010020000065978765432112
Código C: 1001085857
Razón Social: CAJALDO CONGO DIEGO WALTER
Detalle de la operación

Cant	Descripción	Asien.	Iva	Total
1	Pasaje NORMAL	0	0.00	3.00
		Impuesto 14%		0.00
		Subtotal 0%		3.00
		Pa 14%		0.00
		TOTAL		3.00

Motivo: CANCELLE

Software desarrollado por Depacit S.A

DIEGO CAJALDO

COOPERATIVA DE
TRANSPORTE



BOLETO DE CAMINO

Valor

\$ 2,00

- * No grite
- * Anticipe su parada
- * No escupa dentro del Vehículo
- * No olvide sus Pertenencias

Imp. "CEDEÑO" Telf.: 2791539 * Vinces

FELIZ VIAJE



Tarjeta de embarque

Copia para el aeropuerto

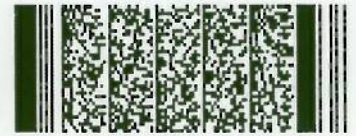

NOMBRE
CAICEDO/DIEGO

VIAJERO FRECUENTE

SERVICIO ESPECIAL

VUELO
EQ0301

DE
QUITO

A
GUAYAQUIL

FECHA
31JAN17

PUERTA

HORA DE EMBARQUE
06:30

ASIENTO
6A

CLASE
R

NÚMERO DE SECUENCIA
3

HORA DE SALIDA
07:00

BOLETO ELECTRÓNICO
2692133949583

RESERVA
MZN1X

TIER LEVEL



Tarjeta de embarque

Copia para el aeropuerto

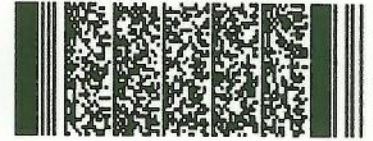

NOMBRE
CAICEDO/DIEGO

VIAJERO FRECUENTE

SERVICIO ESPECIAL

VUELO
EQ0314

DE
GUAYAQUIL

A
QUITO

FECHA
02FEB17

PUERTA

HORA DE EMBARQUE
17:30

ASIENTO
4D

CLASE
R

NÚMERO DE SECUENCIA
17

HORA DE SALIDA
18:00

BOLETO ELECTRÓNICO
2692133949583 ✓

RESERVA
MZN1X

TIER LEVEL