



Corporación Nacional  
de Finanzas Populares y Solidarias  
*Impulsando el Buen Vivir.*

CORPORACION NACIONAL DE FINANZAS POPULARES Y SOLIDARIAS  
"CONAFIPS"

**INFORME DE SERVICIOS INSTITUCIONALES**

Nro. SOLICITUD DE AUTORIZACIÓN PARA CUMPLIMIENTO DE SERVICIOS INSTITUCIONALES	FECHA DE INFORME (dd-mm-aaaa)
114-GRCM-DDOSFPS-2018	12-07-2018

**DATOS GENERALES**

APELLIDOS - NOMBRES DE LA O EL SERVIDOR	PUESTO QUE OCUPA:
Carrillo Medina Geovanny Rodrigo	Director de desarrollo de OSFPS (E)
CIUDAD – PROVINCIA DEL SERVICIO INSTITUCIONAL	NOMBRE DE LA UNIDAD A LA QUE PERTENECE LA O EL SERVIDOR
Jipijapa - Manabí	DIRECCIÓN DE DESARROLLO DE LAS OSFPS

SERVIDORES QUE INTEGRAN EL SERVICIO INSTITUCIONAL:

Geovanny Rodrigo Carrillo Medina

**INFORME DE ACTIVIDADES Y PRODUCTOS ALCANZADOS**

DESCRIPCIÓN DE LAS ACTIVIDADES EJECUTADAS (objetivos)

Taller de planificación estratégica dirigido a empleados y directivos COAC Por el Pan y el Agua; coordinación para talleres masivos con COAC de Manabí

**Actividades realizadas (por día)**

**Martes, 10 julio 2018**

Viaje Quito – Manta  
Viaje Manta - Jipijapa

Coordinación de talleres masivos para COAC de la red local de Manabí; preparación para el taller de planificación estratégica dirigido a empleados y directivos COAC Por el Pan y el Agua

**Miércoles, 11 julio 2018**

Taller de planificación estratégica dirigido a empleados y directivos COAC Por el Pan y el Agua  
Viaje Jipijapa - Manta  
Viaje Manta - Quito

**Resultados Alcanzados**

- Se ha coordinado talleres masivos para COAC de la red local de Manabí REDSEPE
- Se ha realizado el taller de planificación estratégica dirigido a empleados y directivos COAC Por el Pan y el Agua

INTINERARIO		LUGAR DE SALIDA		DESTINO	KILÓMETROS
FECHA dd-mm-aa	HORA hh:mm	Domicilio/CONAFIPS (Dirección de inicio del viaje)			
10-07-2018	06h00	Domicilio.- Luis Felipe Borja N10-221 – La Armenia / Conocoto		Manta	392 (google maps)
INTINERARIO		LUGAR DE RETORNO	DESTINO		KILÓMETROS
FECHA dd-mm-aa	HORA hh:mm		Domicilio/CONAFIPS (Dirección de finalización del viaje)		
11-07-2018	23h50	Manta	Domicilio.- Luis Felipe Borja N10-221 – La Armenia / Conocoto		392 (google maps)

**NOTA**

- Señalar en los espacios (dirección de inicio del viaje y dirección de finalización del viaje), la referencia específica del lugar de inicio y de finalización respectivamente, pudiendo ser el domicilio o las oficinas de la CONAFIPS, para el cálculo de kilómetros de distancia correspondiente. Conforme la Resolución N° CONAFIPS-DG-002-2016.
- Los datos de itinerario se refieren al tiempo efectivamente utilizado en el cumplimiento del servicio institucional, desde la salida del lugar de residencia o trabajo habitual o del cumplimiento del servicio institucional según sea el caso, hasta su llegada de estos sitios.

**TRANSPORTE UTILIZADO**

TIPO DE TRANSPORTE (Aéreo, terrestre, marítimo, otros)	NOMBRE DE TRANSPORTE	RUTA	SALIDA		LLEGADA	
			FECHA dd-mm-aaaa	HORA hh:mm	FECHA dd-mm-aaaa	HORA hh:mm
Terrestre	Público	Domicilio – Ex aeropuerto Mariscal Sucre	10/07/2018	06h00	10/07/2018	07h15
Terrestre	Público	Ex aeropuerto Mariscal Sucre - Aeropuerto Tababela	10/07/2018	07h40	10/07/2018	08h20
Aéreo	TAME	Aeropuerto Tababela – Aeropuerto Manta	10/07/2018	09h20	10/07/2018	10h20
Terrestre	Público	Manta - Jipijapa	10/07/2018	10h30	10/07/2018	11h30
Terrestre	Público	Jipijapa - Manta	11/07/2018	17h30	11/07/2018	18h30

Aéreo	TAME	Aeropuerto Manta - Aeropuerto Tababela	11/07/2018	20h50	11/07/2018	21h50
Terrestre	Público	Aeropuerto Tababela - Ex aeropuerto Mariscal Sucre	11/07/2018	22h00	11/07/2018	22h40
Terrestre	Público	Ex aeropuerto Mariscal Sucre - Domicilio	11/07/2018	22h40	11/07/2018	23h50

**NOTA 1:** En caso de haber utilizado transporte asignado por la Coordinación Administrativa, se deberá adjuntar obligatoriamente los pases a bordo o boletos.

**NOTA 2:** En caso que el servidor, con la autorización de la Coordinación administrativa, utilizó transporte cancelando con sus recursos, deberá adjuntar al informe las facturas respectivas.

**HOJA DE RUTA DE MOVILIZACION EMPLEADA DENTRO DE LA CUIDAD DE PRESTACION DEL SERVICIO**

Nombre o tipo del Transporte	Ruta	Valor Pagado	SALIDA		LLEGADA	
			Fecha dd-mm-aa	Hora hh:mm	Fecha dd-mm-aa	Hora hh:mm
COOP. DE TRANSPORTE REALES TAMARINDOS	Manta – Jipijapa	2,00	10-07-2018	10:30	10-07-2018	11:30
AEROSERVICIOS DEL ECUADOR MB & F.S.A.	Ex – aeropuerto Mariscal Sucre al Aeropuerto Tababela (ida y vuelta)	13,50	10-07-2018 11-07-2018	07h40 22h00	10-07-2018 11-07-2018	08h20 22h40

**NOTA 1:** El valor a ser reconocido, justificado con la hoja de ruta, conforme el Artículo 9 del Reglamento Interno de la CONAFIPS, no podrá ser superior a US \$ 16,00.

**OBSERVACIONES**

<b>FIRMA DE LA O EL SERVIDOR COMISIONADO</b>	<b>NOTA</b> El presente informe deberá presentarse dentro del término de 4 días del cumplimiento de servicios institucionales, caso contrario la liquidación se demorará e incluso de no presentarlo tendría que restituir los valores percibidos. Cuando el cumplimiento de servicios institucionales sea superior al número de días autorizados, se deberá adjuntar la autorización por escrito de la Máxima Autoridad o su Delegado
 NOMBRE: Econ. Geovanny Carrillo Director de desarrollo de OSFPS (E)	

**FIRMAS DE APROBACIÓN**

<b>FIRMA DE LA O EL RESPONSABLE DE LA UNIDAD DEL SERVIDOR COMISIONADO</b>	<b>FIRMA DE LA O EL JEFE INMEDIATO DE LA O EL RESPONSABLE DE LA UNIDAD</b>
	
NOMBRE: Econ. Geovanny Carrillo Director de desarrollo de OSFPS (E)	NOMBRE: Ab. Freddy Pérez Subdirector General CONAFIPS

**DETALLE DE GASTOS DE ALIMENTACION Y HOSPEDAJE**

Fecha dd-mm-aa	RUC Proveedor	Nombre Proveedor	No. Comprobante (Autorizado por SRI)	Valor
10-07-2018	1792379776001	MERAMEXAIR S.A.	017-001-000147852	4,00
11-07-2018	1792072018001	DELI INTERNACIONAL S.A.	163-051-000097837	5,99
10-07-2018	1316725835001	MORAN PARRALES ROMMEL JESUS	001-001-000000204	30,00
10-07-2018	1303465726001	GONZALEZ MARTINEZ DEMOCRATES BEDER	002-001-000000774	9,00
		<b>TOTAL</b>		<b>48,99</b>



Comisión Nacional  
de Finanzas Populares y Solidarias

CONAFIPS

DIRECCIÓN FINANCIERA

ANEXO 2: RESOLUCION No. CONAFIPS-DG-002-2016

12 JUL 2018

RECEPCION DE DOCUMENTOS

FIRMA



HORA

17:15

tame  
TAMSAER

**Tarjeta de embarque**  
Copia para el aeropuerto



NOMBRE  
CARRILLO/GEOVANNY

VIAJERO FRECUENTE

SERVICIO ESPECIAL

VUELO  
EQ0131

DE  
QUITO

A  
MANTA

FECHA  
10JUL18

PUERTA

HORA DE EMBARQUE  
08:50

ASIENTO  
7A

CLASE  
L

NÚMERO DE SECUENCIA  
3

HORA DE SALIDA  
09:20

BOLETO ELECTRÓNICO  
2692134646712

RESERVA  
MXZL6

TIER LEVEL



# Tarjeta de embarque

Copia para el aeropuerto

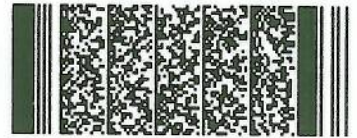

**NOMBRE**  
CARRILLO/GEOVANNY

**VIAJERO FRECUENTE**

**SERVICIO ESPECIAL**

**VUELO**  
EQ0132

**DE**  
MANTA

**A**  
QUITO

**FECHA**  
11JUL18

**PUERTA**

**HORA DE EMBARQUE**  
20:20

**ASIENTO**  
2A

**CLASE**  
R

**NÚMERO DE SECUENCIA**  
14

**HORA DE SALIDA**  
20:50

**BOLETO ELECTRÓNICO**  
2692134646712

**RESERVA**  
MXZL6

**TIER LEVEL**

# NO TIENE LOGO

R.U.C.: 1390037860001

FACTURA

No. 026-012-000185565

NÚMERO DE AUTORIZACIÓN

1007201801139003786000120260120001855650000000114

FECHA Y HORA DE AUTORIZACIÓN: 10/07/2018 12:34:27

AMBIENTE: PRODUCCIÓN

EMISIÓN: NORMAL

CLAVE DE ACCESO



1007201801139003786000120260120001855650000000114

COOPERATIVA DE TRANSPORTE INTER PROVINCIAL REINA DEL CAMINO

COOPERATIVA DE TRANSPORTE INTERPROVINCIAL REINA DEL CAMINO

Dirección Matriz: MANABI / CHONE / ATAHUALPA S/N Y 7 DE AGOSTO

Dirección Sucursal: MANABI / MANTA / 8 Y AV. 24 DE MAYO

Contribuyente Especial 00310

OBLIGADO A LLEVAR SI

Razón Social / Nombres y CARRILLO MEDINA GEOVANNY RODRIGO

Identificación 0501420343

Fecha Emisión: 10/07/2018

Dirección: COTOPAXI / LATACUNGA / LA MATRIZ

Guía Remisión:

Cod. Principal	Cod. Auxiliar	Cantidad	Descripción	Detalle Adicional	Precio Unitario	Subsidio	Precio sin Subsidio	Descuento	Precio Total
001		1.00	PASAJE AUTOBUS: MANTA -> JIJIJAPA, 2018-07-10 10:30		2.00	0.00	0.00	0.00	2.00

Información Adicional	
email	SIN
Direccion	SIN
telefono	SIN

Forma de pago	Valor
01 - SIN UTILIZACION DEL SISTEMA FINANCIERO	2.00

SUBTOTAL 12%	0.00
SUBTOTAL 0%	2.00
SUBTOTAL NO OBJETO DE IVA	0.00
SUBTOTAL EXENTO DE IVA	0.00
SUBTOTAL SIN IMPUESTOS	2.00
TOTAL DESCUENTO	0.00
ICE	0.00
IVA 12%	0.00
IRBPNR	0.00
PROPINA	0.00
VALOR TOTAL	2.00
VALOR TOTAL SIN SUBSIDIO	0.00
AHORRO POR SUBSIDIO: (Incluye IVA cuando corresponda)	0.00

# NO TIENE LOGO

R.U.C.: 1792252903001

FACTURA

No. 003-001-000561774

NÚMERO DE AUTORIZACIÓN

1007201801179225290300120030010005617741234567818

FECHA Y HORA DE AUTORIZACIÓN: 11/07/2018 12:18:24

AMBIENTE: PRODUCCIÓN

EMISIÓN: NORMAL

CLAVE DE ACCESO



1007201801179225290300120030010005617741234567818

AEROSERVICIOS DEL ECUADOR MB & F S.A.

Dirección Matriz: AV. AMAZONAS Y AV. DE LA PRENSA

Dirección Sucursal: AV. AMAZONAS Y AV. DE LA PRENSA

Contribuyente Especial 0000

OBLIGADO A LLEVAR SI

Razón Social / Nombres y GEOVANNY CARRILLO

Identificación 0501420343

Fecha Emisión: 10/07/2018

Dirección: QUITO

Gula Remisión:

Cod Principal	Cod. Auxiliar	Cantidad	Descripción	Detalle Adicional	Precio Unitario	Subsidio	Precio sin Subsidio	Descuento	Precio Total
PIRBPA		1.00	TRANSPORTE PASAJEROS IDA Y VUELTA		16.00	0.00	0.00	2.50	13.50

Información Adicional

email: Cliente g.carrillo\_medina@hotmail.com

dirC/ente: QUITO

Forma de pago	Valor
- SIN UTILIZACION DEL SISTEMA FINANCIERO	13.50

SUBTOTAL 12%	0.00
SUBTOTAL 0%	13.50
SUBTOTAL NO OBJETO DE IVA	0.00
SUBTOTAL EXENTO DE IVA	0.00
SUBTOTAL SIN IMPUESTOS	13.50
TOTAL DESCUENTO	2.50
ICE	0.00
IVA 12%	0.00
IRBPNR	0.00
PROPINA	0.00
VALOR TOTAL	13.50

VALOR TOTAL SIN SUBSIDIO 0.00

AHORRO POR SUBSIDIO: 0.00

(Incluye IVA cuando corresponda)