



CORPORACIÓN NACIONAL
DE FINANZAS POPULARES Y SOLIDARIAS

BOLETÍN MACROECONÓMICO

Diciembre 2019



EL
GOBIERNO
DE TODOS



CORPORACIÓN NACIONAL
DE FINANZAS POPULARES Y SOLIDARIAS

VARIABLES MACROECONÓMICAS



ESTADÍSTICAS MONETARIAS Y FINANCIERAS (Mensual)



RESERVAS INTERNACIONALES
Millones de USD

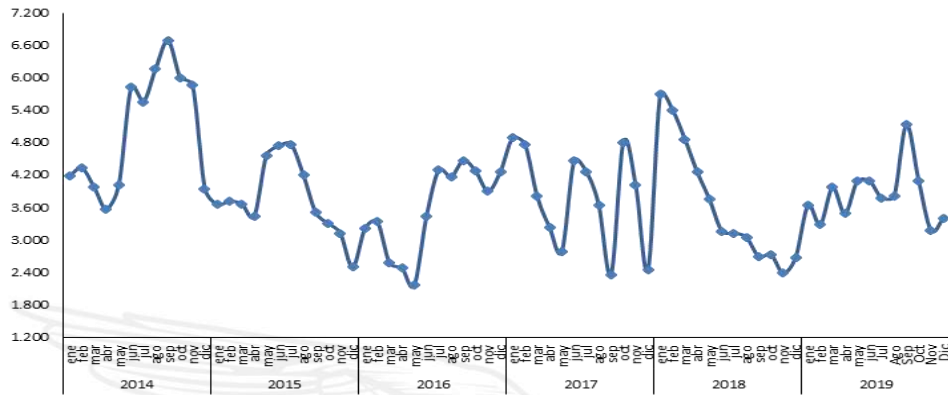

TASAS DE INTERÉS REFERENCIALES
Porcentajes

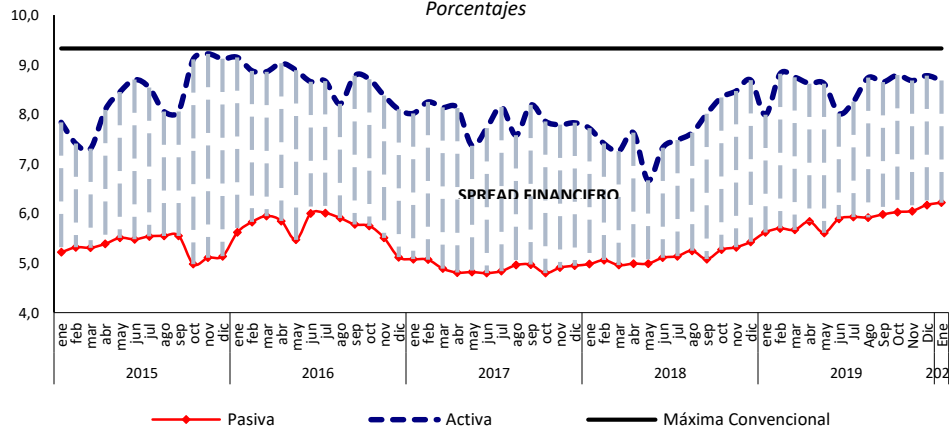

Fuente: Información estadística mensual BCE - diciembre 2019.

CARTERA BANCOS PRIVADOS
Millones de USD

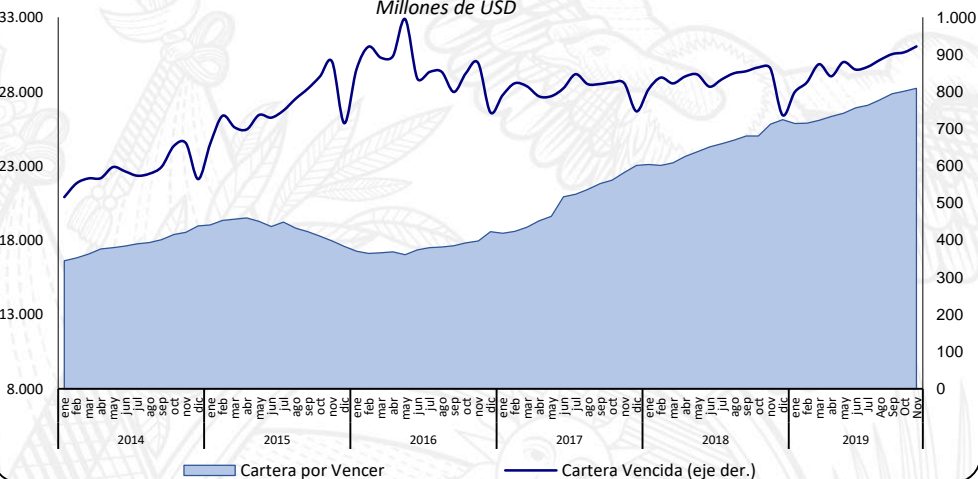

CAPTACIONES BANCOS PRIVADOS
Millones de USD

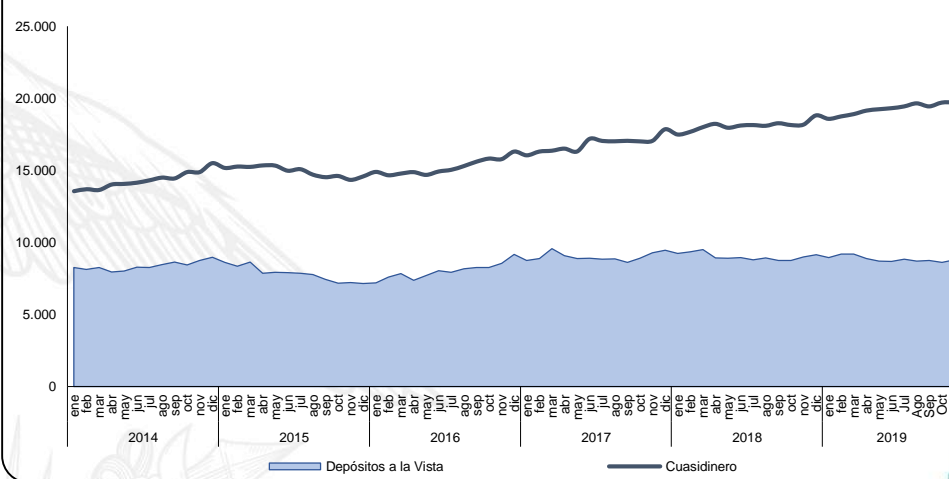

Las reservas internacionales tienen una tendencia descendente en los últimos meses del 2019, esto demuestra la preservación de los depósitos provenientes del encaje bancario, se mantiene un spread considerable que hace sostenible al SFN, la cartera no contaminada de la banca va creciendo a mayor intensidad que la cartera contaminada, finalmente existe un incremento del cuasi dinero pero una estabilidad de los depósitos a la vista.



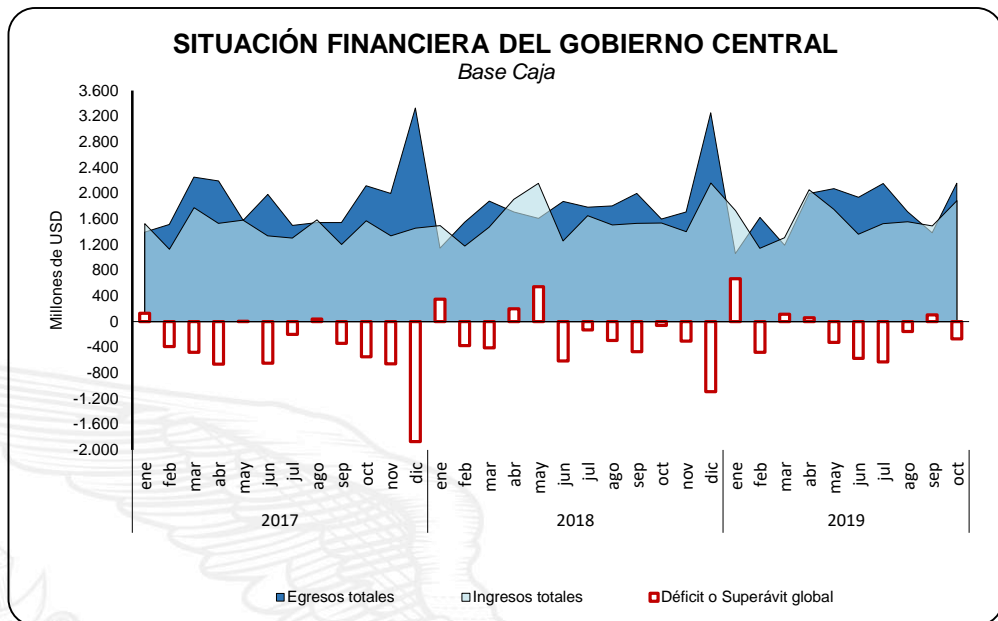

Fuente: Información estadística mensual BCE - diciembre 2019.

Los ingresos no petroleros son la fuente primordial de financiamiento del gobierno central principalmente compuestos por ingresos permanentes como impuestos, dejando en segundo plano a los ingresos no permanentes petroleros.

En casi todos los meses del año 2019 los egresos del gobierno central han sido mayores a sus ingresos, pero esta tendencia se esta revirtiendo en el tiempo.

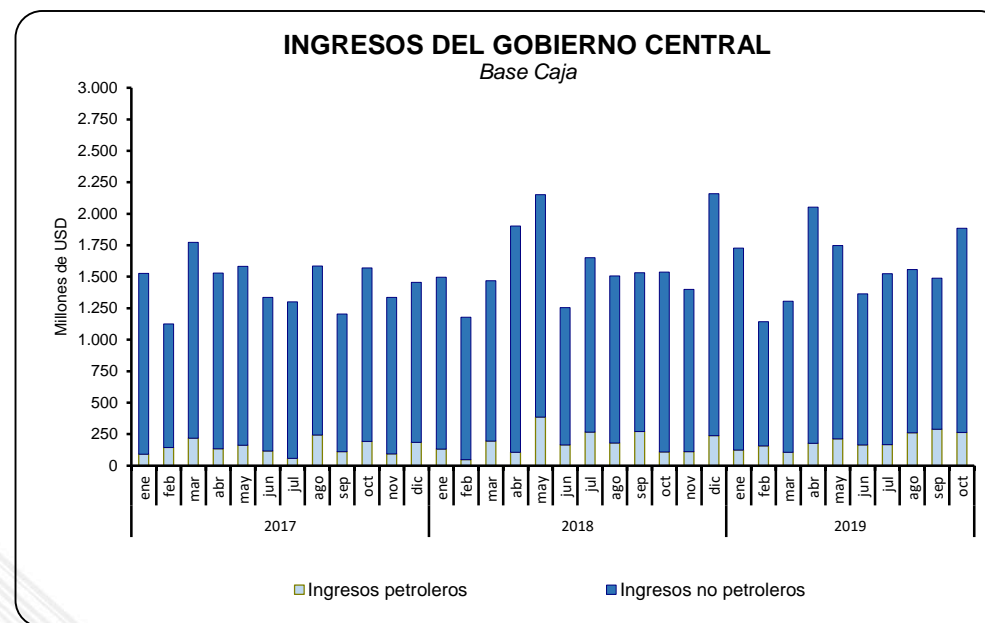

Fuente: Información estadística mensual BCE - diciembre 2019.

ESTADÍSTICAS DEL SECTOR EXTERNO (Mensual)

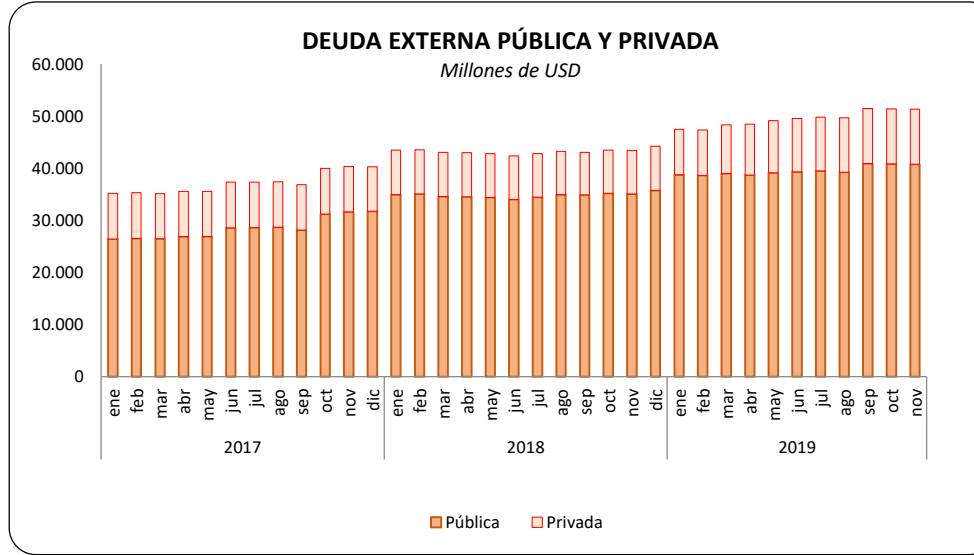
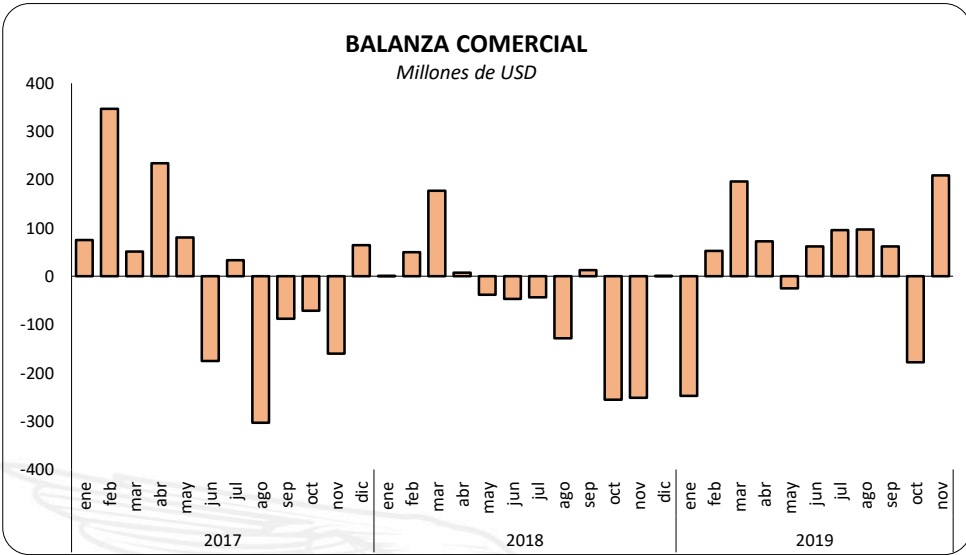

Fuente: Información estadística mensual BCE - diciembre 2019.

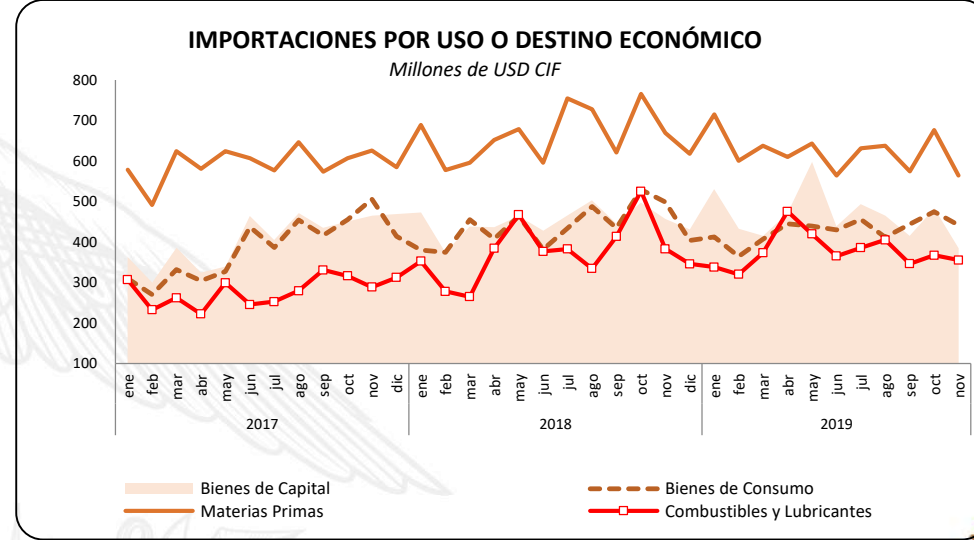
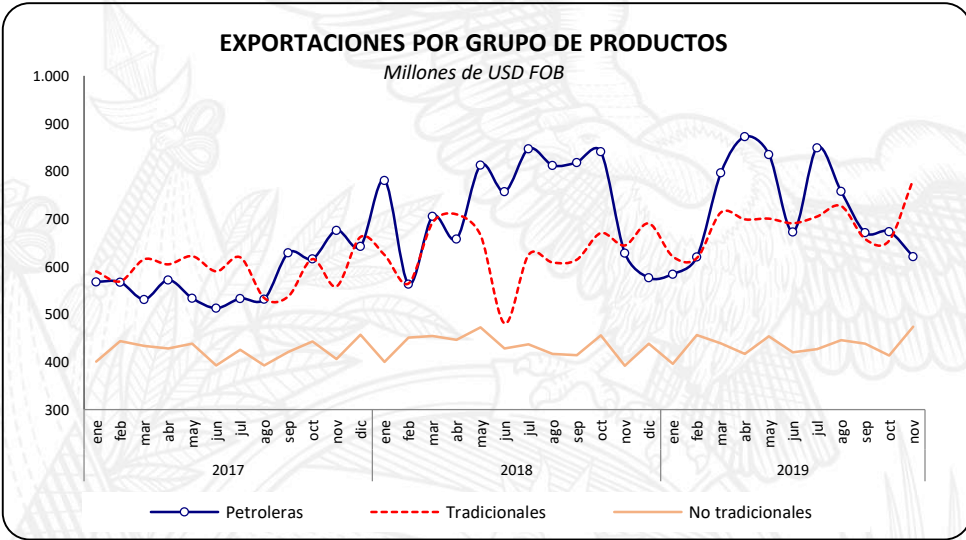

Fuente: Información estadística mensual BCE - diciembre 2019.

Durante el 2019, Ecuador tiene una balanza comercial favorable, principalmente por el repunte de los ingresos de productos tradicionales mientras que las importaciones más significativas son por la compra de materia prima, en tanto que la deuda externa está en constante crecimiento superando el máximo de endeudamiento del 40% con relación al PIB desde enero del 2018.

ESTADÍSTICAS DEL SECTOR REAL (Mensual)

ÍNDICE DE PRECIOS AL CONSUMIDOR

Porcentaje de Variación Anual a Fin de Período

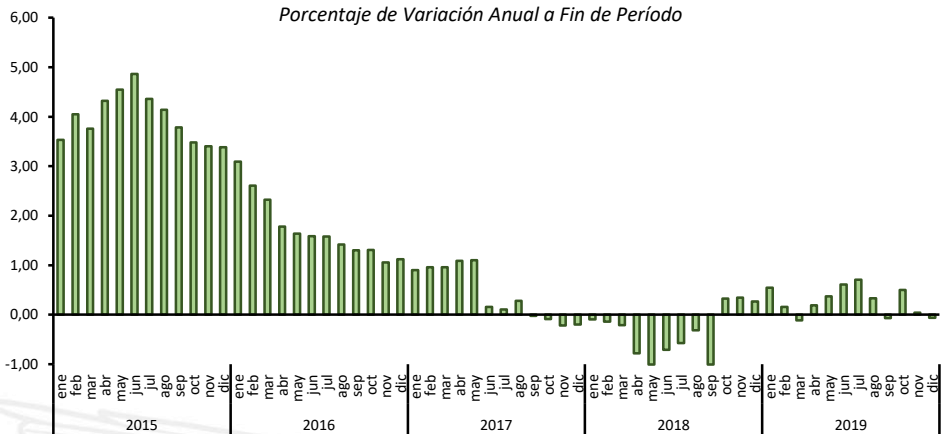

ÍNDICE DEL SALARIO REAL PROMEDIO

Base, Enero - Diciembre de 2014 = 100

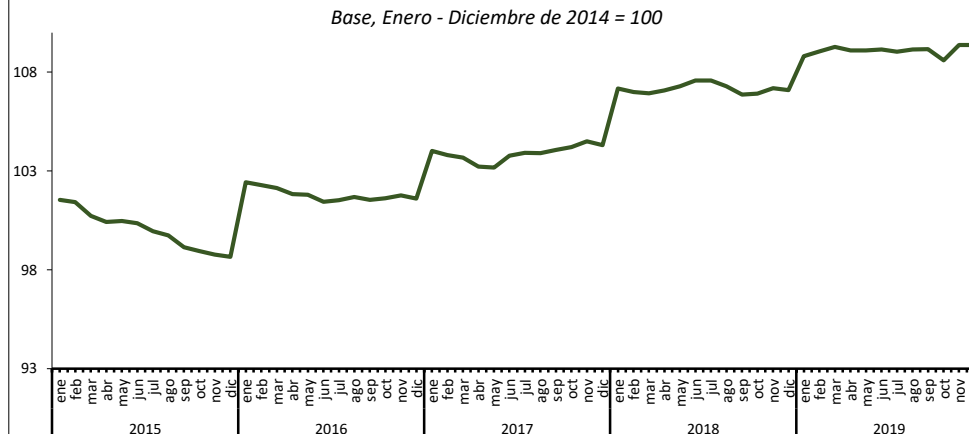

Fuente: Información estadística mensual BCE – diciembre 2019.

PIB REAL TRIMESTRAL

Tasas de Variación t / t-1

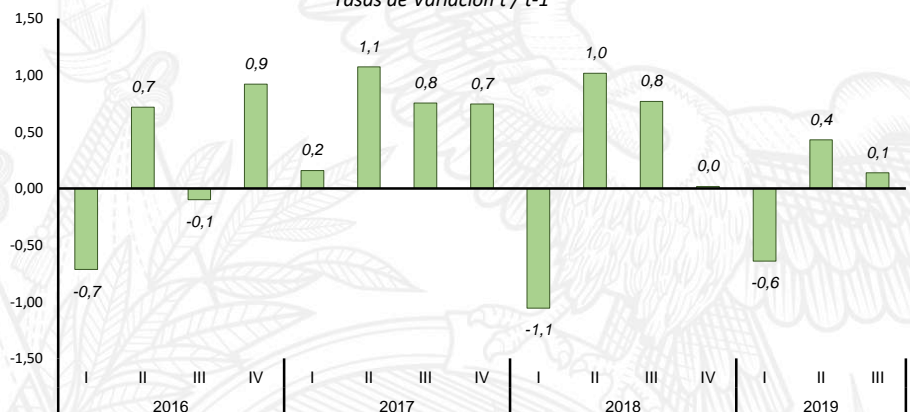

■ MENSUAL ■ ANUAL

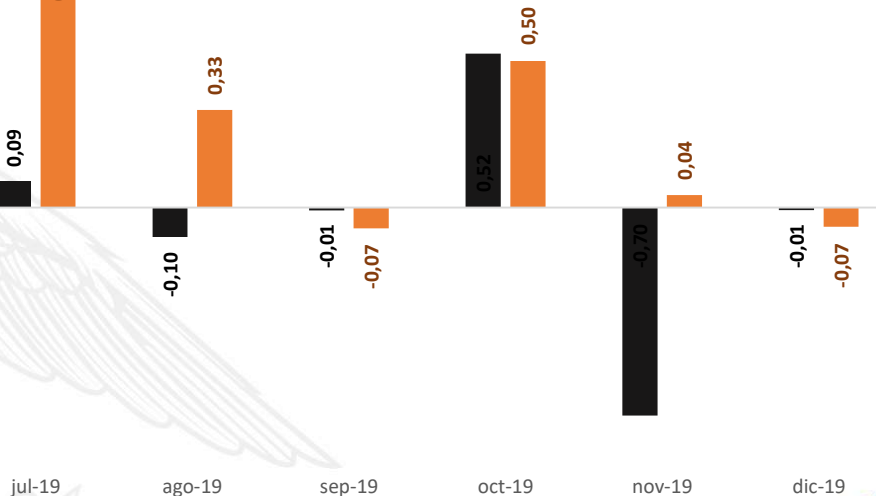

Fuente: Información estadística mensual BCE - diciembre 2019.

La inflación anual del país viene creciendo en el último año sin llegar a ser importante, cerrando a diciembre de 2019, en el -0,07% anual.

El PIB en el tercer trimestre aumentó 0,1% lo que muestra una baja recuperación en la economía nacional.



EL
GOBIERNO
DE TODOS



CORPORACIÓN NACIONAL
DE FINANZAS POPULARES Y SOLIDARIAS

COMPARATIVO CONAFIPS vs SECTOR REAL



PRODUCTO INTERNO BRUTO

Comparación Sector Real vs CONAFIPS % (Trimestral)

PIB POR SECTORES ECONÓMICOS

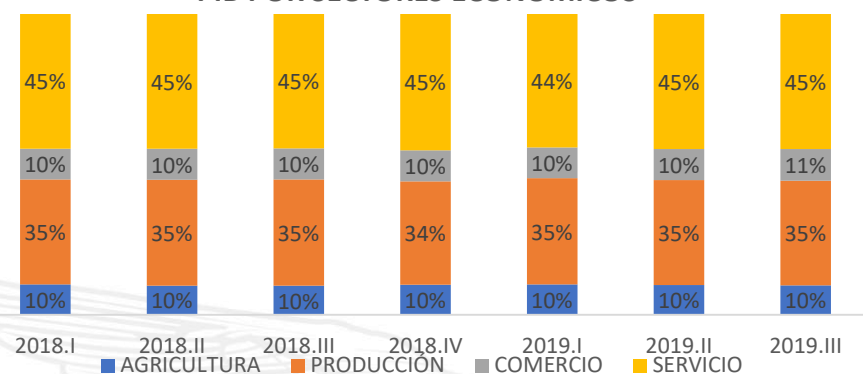

COLOCACIÓN CONAFIPS POR SECTORES ECONÓMICOS

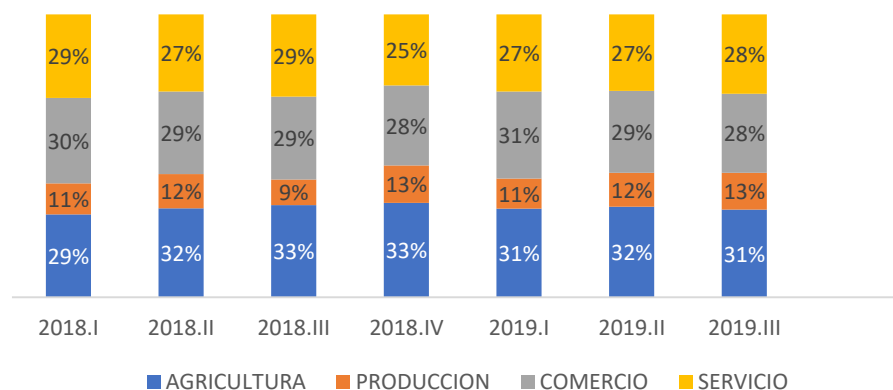

COLOCACIÓN MICROCRÉDITO SFN

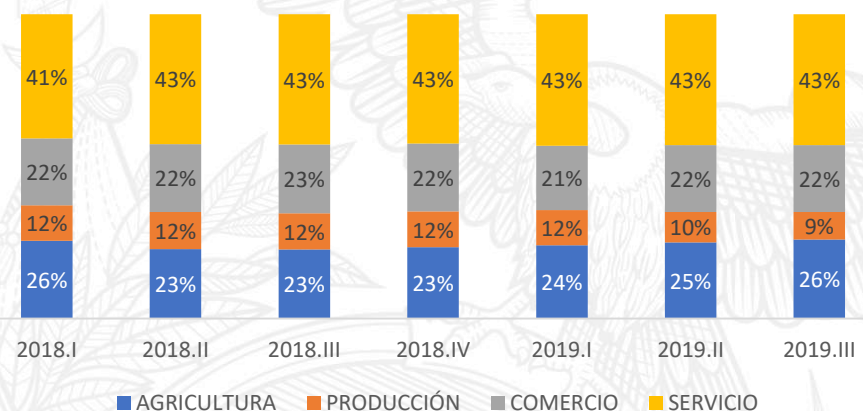

COLOCACIÓN MICROCRÉDITO BANCOS PRIVADOS

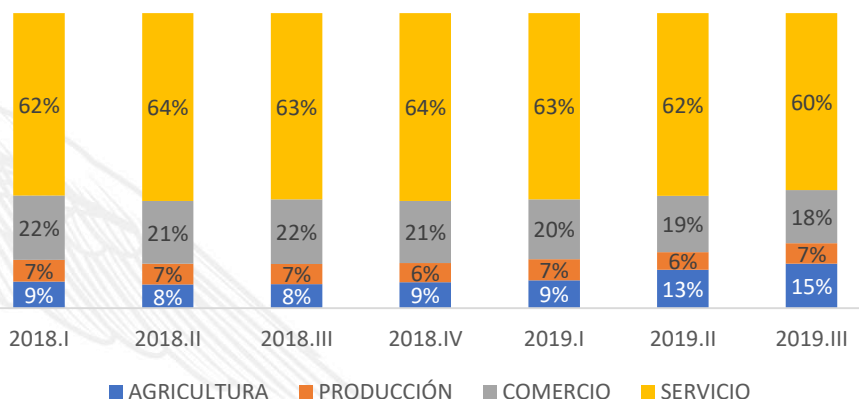

Se observa que la CONAFIPS coloca microcréditos principalmente en los sectores de mayor dinámica de la Economía Popular y Solidaria: Comercio y Agricultura, manteniendo un comportamiento similar con la colocación de microcrédito del sistema financiero nacional.

Fuente: Boletín información estadística mensual/diciembre 2019-BCE

CALIDAD DEL EMPLEO NACIONAL

EMPLEO NACIONAL % (Trimestral)

CALIDAD DE EMPLEO NACIONAL

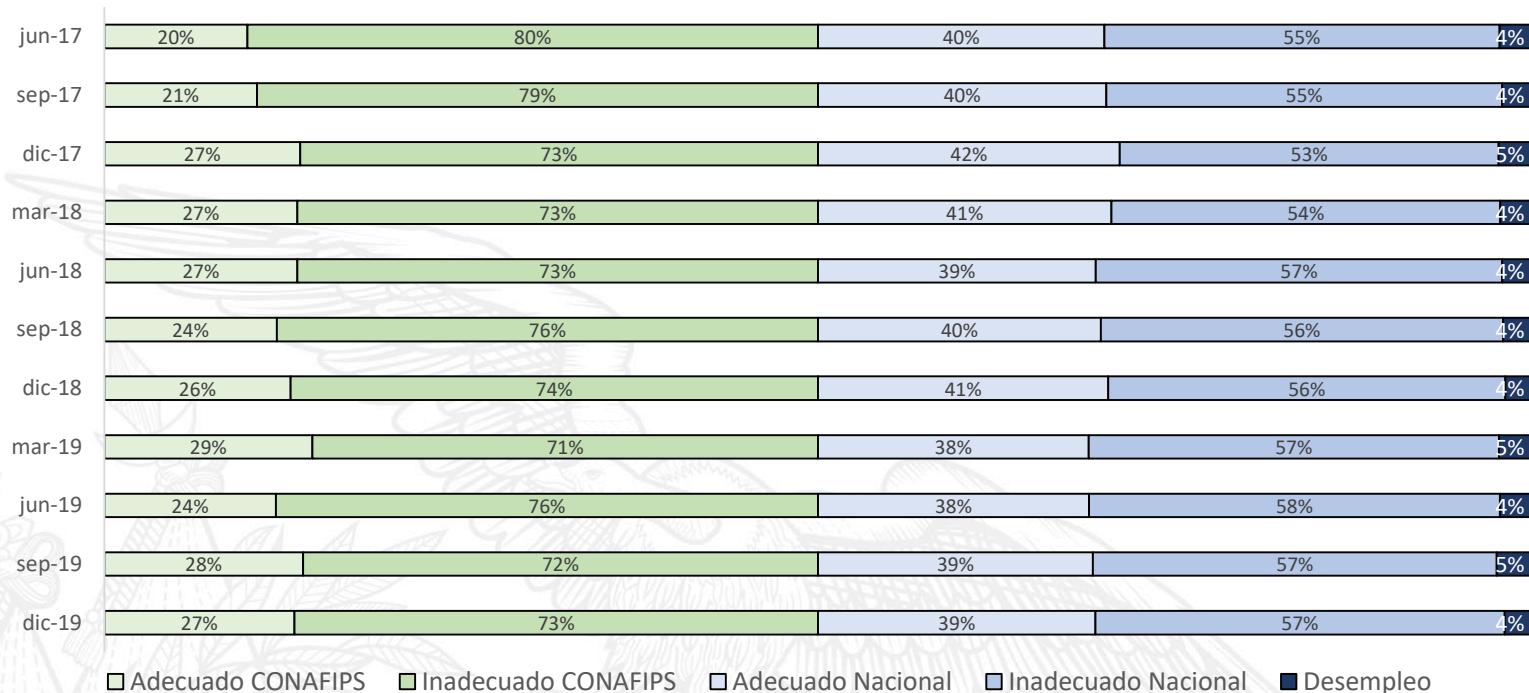

Fuente: Boletín trimestral empleo/diciembre 2019-INEC

La CONAFIPS al entregar recursos a las Organizaciones del Sistema Financiero Popular y Solidaria; y, éstas a su vez a los emprendedores contribuye a disminuir el desempleo, aportando en un 27% a la generación de empleo adecuado, y complementariamente a un 73% de empleo inadecuado en último trimestre del 2019.

INGRESO Y GASTO FAMILIAR

CANASTA BÁSICA FAMILIAR % (Mensual)

CANASTA BÁSICA

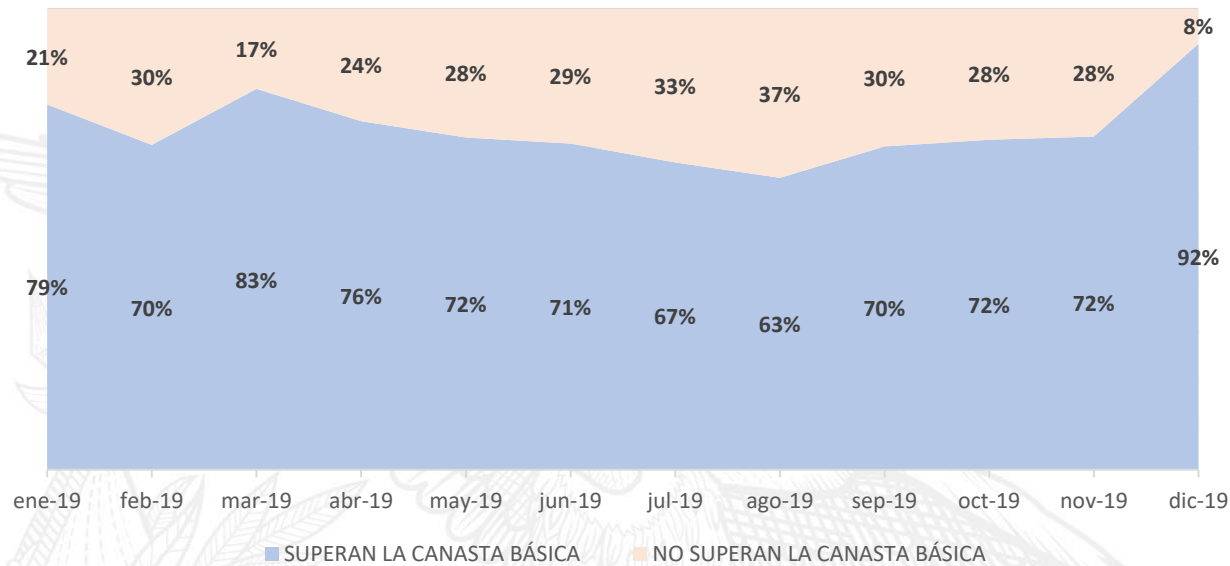

Fuente: Boletín mensual IPCs/diciembre 2019-INEC

Los emprendedores financiados por las OSFPS con recursos de la CONAFIPS en un 92% a diciembre de 2019, pueden cubrir la canasta básica familiar.

En los datos de pobreza por ingreso en el mes de diciembre de 2019 medido por ingresos señala que el 25,0% de la población está en estado de pobreza y el 8,9% se encuentra en estado de extrema pobreza.



EL
GOBIERNO
DE TODOS

CORPORACIÓN NACIONAL
DE FINANZAS POPULARES Y SOLIDARIAS

COMPARATIVO CONAFIPS vs SECTOR FINANCIERO

TASAS DE INTERES SFN

TASAS DE INTERÉS MÁXIMAS Y REFERENCIALES % (Diciembre-2019)



TASAS DE INTERÉS REFERENCIAS Y MÁXIMAS DEL SFN

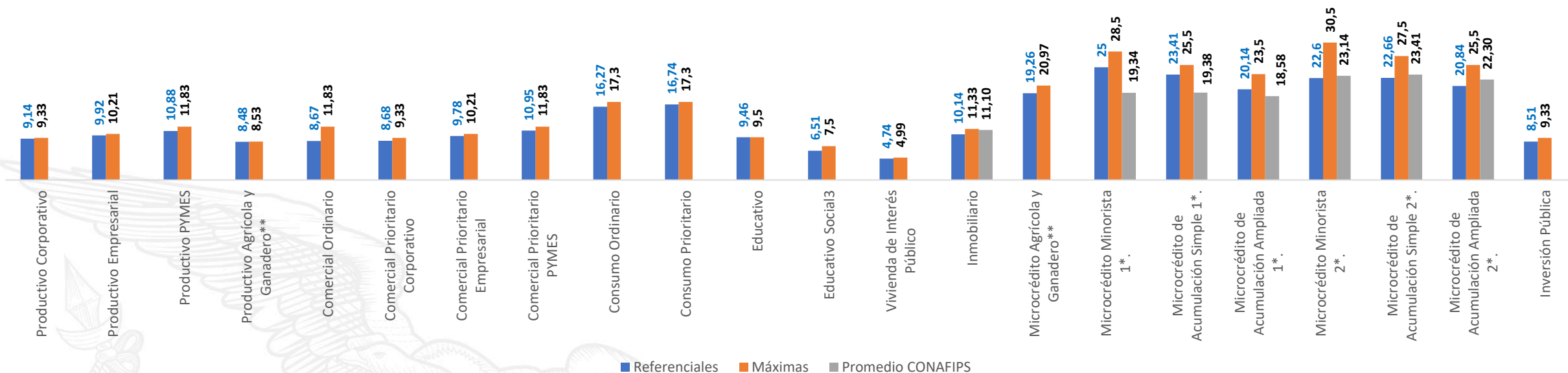

Notas: * Las tasas de interés para los segmentos Microcrédito Minorista, Microcrédito de Acumulación Simple y Microcrédito de Acumulación Ampliada son aplicables para el sector financiero privado y de la economía popular y solidaria (cooperativas de ahorro y crédito del segmento 1 y mutualistas)
 ** Las tasas de interés para los segmentos Microcrédito Minorista, Microcrédito de Acumulación Simple y Microcrédito de Acumulación Ampliada son aplicables para el sector de la economía popular y solidaria (cooperativas de ahorro y crédito del segmento 2, 3, 4 y 5)

Fuente: Evolución del monto de las operaciones activas y pasivas del Sistema Financiero Nacional diciembre 2019-BCE

Las tasas de interés promedio de la CONAFIPS en todos los casos son inferiores a las tasas máximas; mientras que en todos los segmentos de crédito la tasa referencial es inferior a la máxima esto sucede por la expansión en la demanda de créditos que obliga a las instituciones financieras a bajar sus tasas para competir en el mercado.



TEA MICROCRÉDITO- MINORISTA

TEA MICROCRÉDITO- MINORISTA% SFPS (Mensual)

MICROCRÉDITO MINORISTA (%)

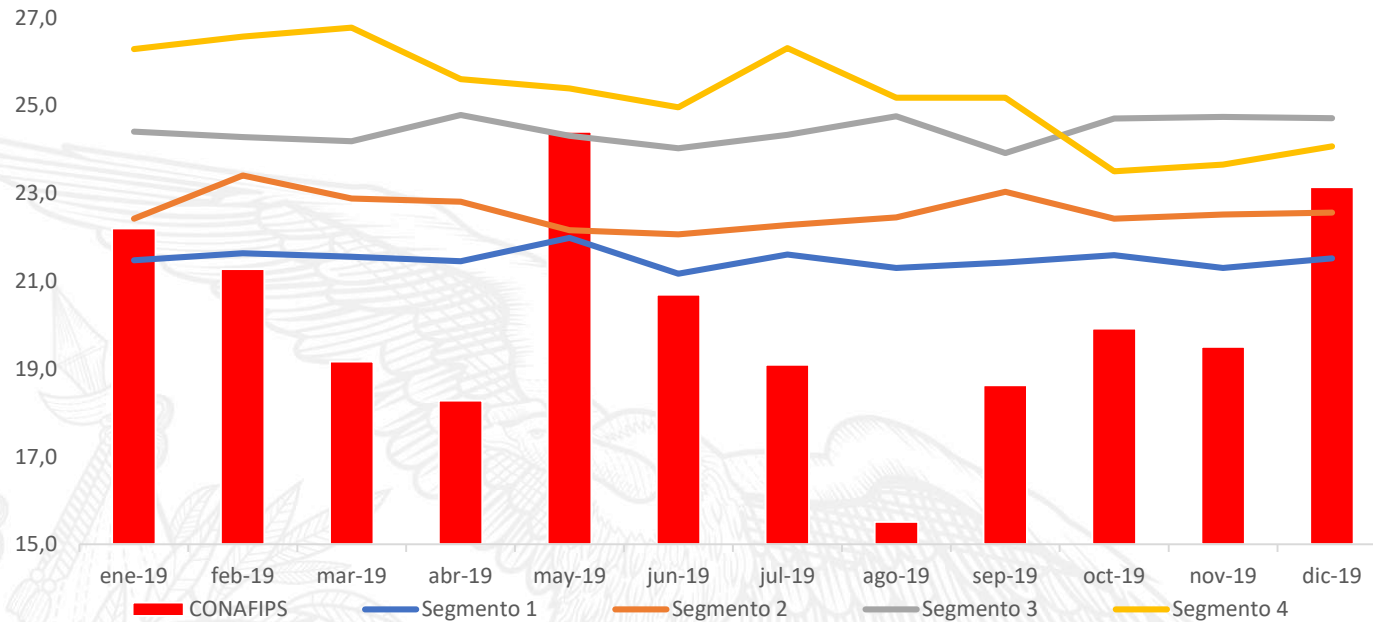

En el microcrédito minorista, para el mes de diciembre del 2019, la tasa efectiva máxima para el sector privado y las cooperativas de ahorro y crédito del segmento 1 y mutualistas es 28,50%.

Por su parte, para los segmentos 2, 3, 4 y 5 del sector financiero popular y solidario, tiene una tasa efectiva máxima de 30,50%.

Mientras tanto CONAFIPS establece como tasa máxima para Microcrédito en los segmentos 1 y 2 el 20,50% y para el resto de instituciones del SFPS el 24,50%

Fuente: Evolución del Monto de las operaciones activas y pasivas del Sistema Financiero Nacional diciembre 2019-BCE

TEA MICROCRÉDITO- ACUMULACIÓN SIMPLE

TEA MICROCRÉDITO- ACUMULACIÓN SIMPLE% SFPS (Mensual)

MICROCRÉDITO ACUMULACIÓN SIMPLE (%)

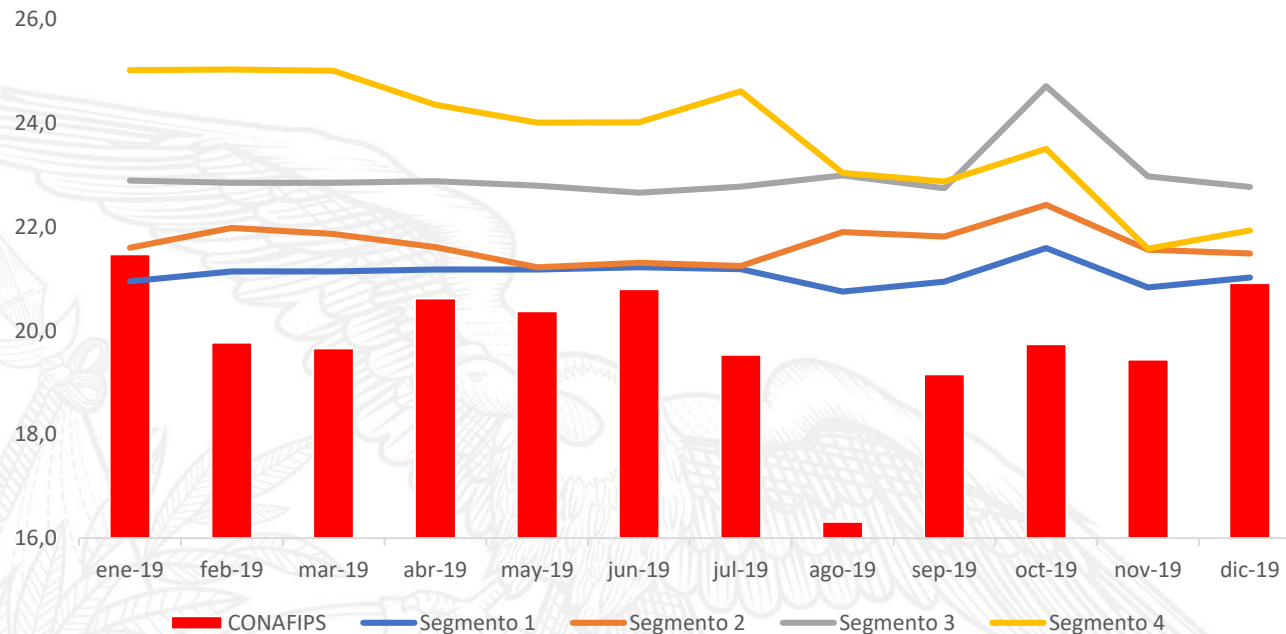

En el microcrédito de acumulación simple, para el mes de diciembre del 2019, la tasa efectiva máxima para el sector privado y las cooperativas de ahorro y crédito del segmento 1 y mutualistas es 25,50%.

Por su parte, para los segmentos 2, 3, 4 y 5 del sector financiero popular y solidario, tiene una tasa efectiva máxima de 27,50%.

Mientras tanto CONAFIPS establece como tasa máxima para Microcrédito en los segmentos 1 y 2 el 20,50% y para el resto de instituciones del SFPS el 24,50%.

Fuente: Fuente: Evolución del Monto de las operaciones activas y pasivas del Sistema Financiero Nacional diciembre 2019-BCE

TEA MICROCRÉDITO- ACUMULACIÓN AMPLIADA

TEA MICROCRÉDITO- ACUMULACIÓN AMPLIADA% SFPS (Mensual)

MICROCRÉDITO ACUMULACIÓN AMPLIADA (%)

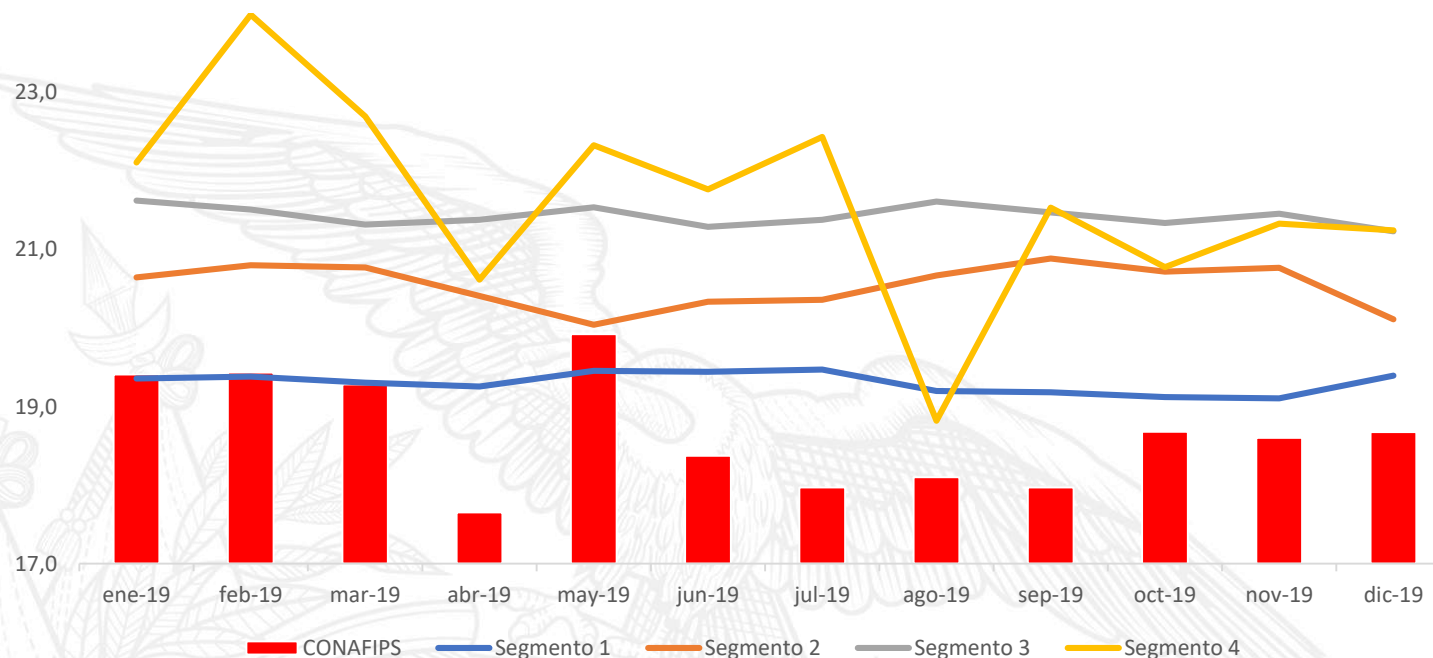

En el microcrédito de acumulación ampliada, para el mes de diciembre del 2019, las tasa efectiva máxima para el sector privado y las cooperativas de ahorro y crédito del segmento 1 y mutualistas es 23,50%.

Por su parte, para los segmentos 2, 3, 4 y 5 del sector financiero popular y solidario, tiene una tasa efectiva máxima de 25,50%.

Mientras tanto CONAFIPS establece como tasa máxima para Microcrédito en los segmentos 1 y 2 el 20,50% y para el resto de instituciones del SFPS el 24,50%.

Fuente: Fuente: Evolución del Monto de las operaciones activas y pasivas del Sistema Financiero Nacional diciembre 2019-BCE

TEA CRÉDITO INMOBILIARIO

TEA CROCRÉDITO INMOBILIARIO% SFPS (Mensual)

INMOBILIARIO (%)

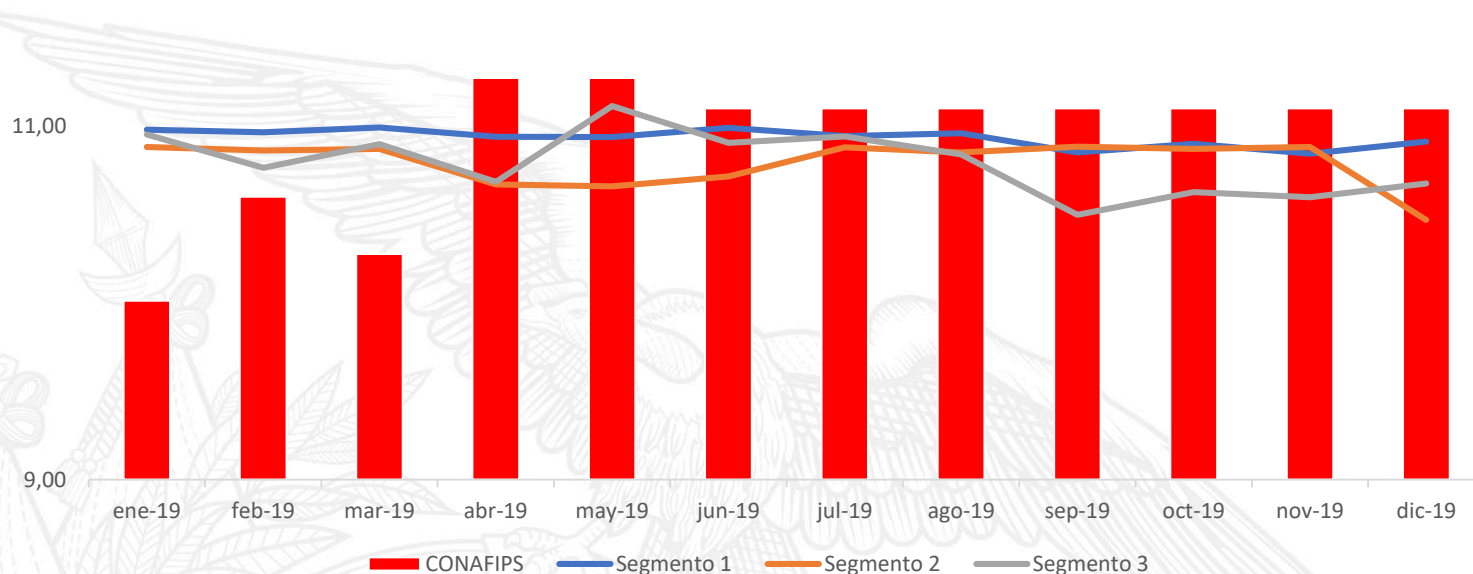

En el crédito inmobiliario, para el mes de diciembre del 2019, la tasa máxima para todo el sector financiero nacional es 11,33%.

La tasa máxima de la CONAFIPS para créditos de vivienda también establece como máximo el 11,33%.

Fuente: Fuente: Evolución del Monto de las operaciones activas y pasivas del Sistema Financiero Nacional diciembre 2019-BCE

CARTERA DE CRÉDITO

CONAFIPS vs SFPS (Mensual)

CARTERA DE CRÉDITO (Millones de dólares)

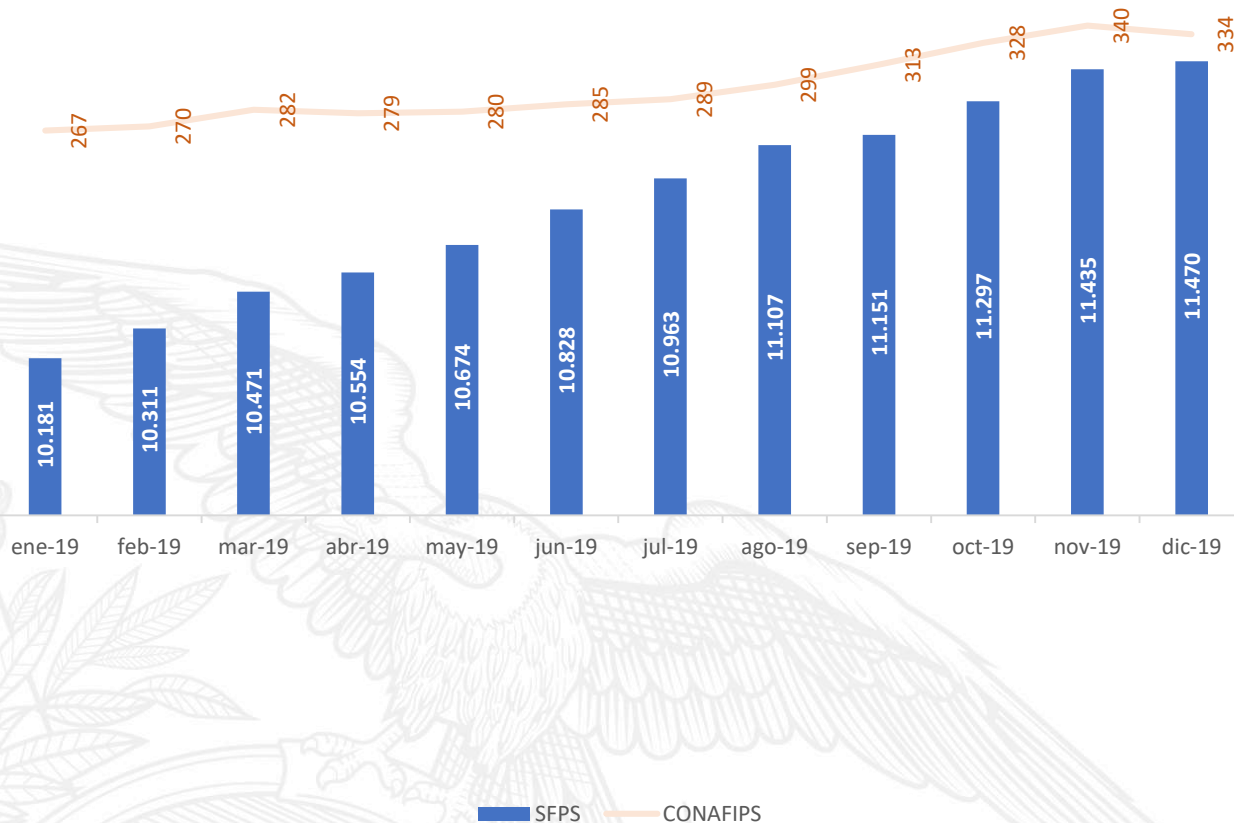

La cartera de crédito de la CONAFIPS en el 2019 mantiene la misma tendencia creciente del SFPS pero un ritmo de colocación menor al del sector.

Fuente: Balances financieros mensuales SEPS



EL
GOBIERNO
DE TODOS

CORPORACIÓN NACIONAL
DE FINANZAS POPULARES Y SOLIDARIAS

¡Créditos que Cambian Vidas!

MUCHAS GRACIAS