

# Boletín Macroeconómico Abril 2021

CORPORACIÓN NACIONAL  
DE FINANZAS POPULARES Y SOLIDARIAS



Juntos  
lo logramos





Corporación Nacional  
de Finanzas Populares  
Y Solidarias

# Comparativo CONAFIPS VS Sector Real



Juntos  
lo logramos



# SECTOR FINANCIERO NACIONAL

## Comparación Sector Financiero vs CONAFIPS % (Trimestral)

### COLOCACIÓN MICROCRÉDITOS CONAFIPS

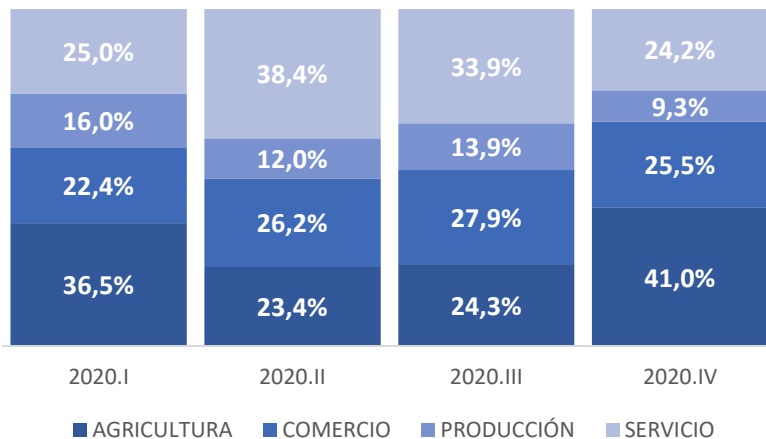

### COLOCACIÓN MICROCRÉDITOS SFPS

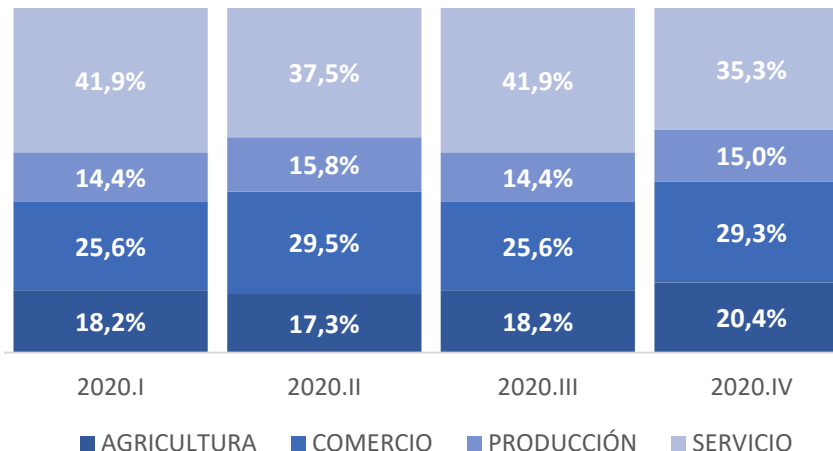

La colocación de CONAFIPS se concentra en Agricultura, Comercio y Servicios.

En el SFPS y Banca Privada la colocaciones son mayoritarias en Servicios, seguidas de Comercio y Agricultura en ese orden.

### COLOCACIÓN MICROCRÉDITOS BANCOS PRIVADOS

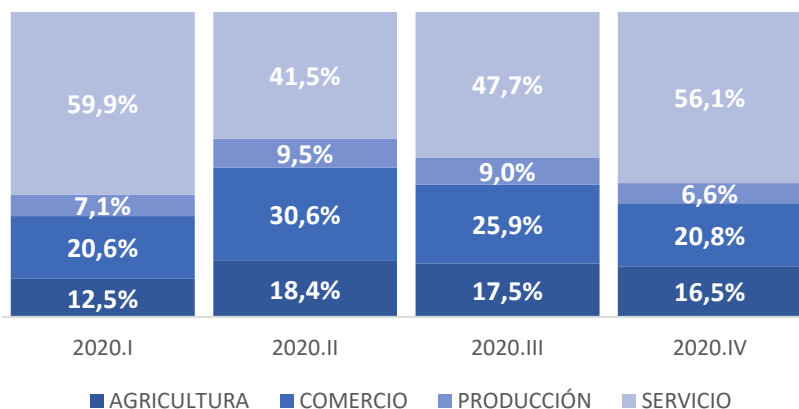

### COLOCACIÓN MICROCRÉDITOS BANCA PÚBLICA

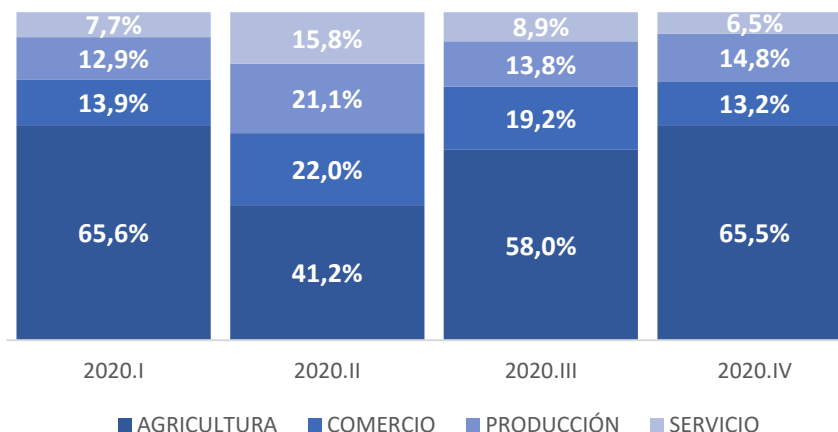

Finalmente en la banca pública, casi la mitad del crédito se concentra en Agricultura; Producción y Comercio.

# PRODUCTO INTERNO BRUTO

## Comparación de Sectores Económicos PIB vs CONAFIPS % (Trimestral)

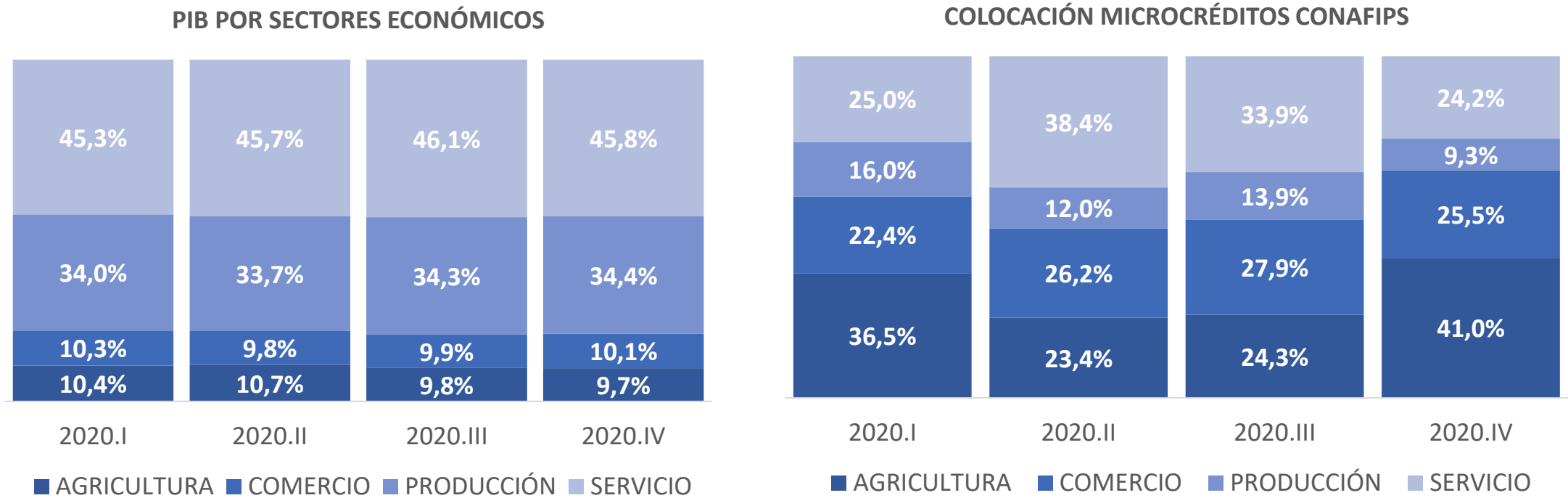

Fuente: Boletín información estadística mensual/abril 2021-BCE

Se observa que con los recursos CONAFIPS, las OSFPS colocan microcréditos principalmente en los sectores de mayor dinámica de la Economía Popular y Solidaria: Agricultura, Servicios y Comercio, manteniendo un comportamiento diferente a la producción nacional que esta concentrada en Servicio y Producción.

# CALIDAD DEL EMPLEO NACIONAL

## Empleo Nacional % (Mensual)

CALIDAD DE EMPLEO NACIONAL

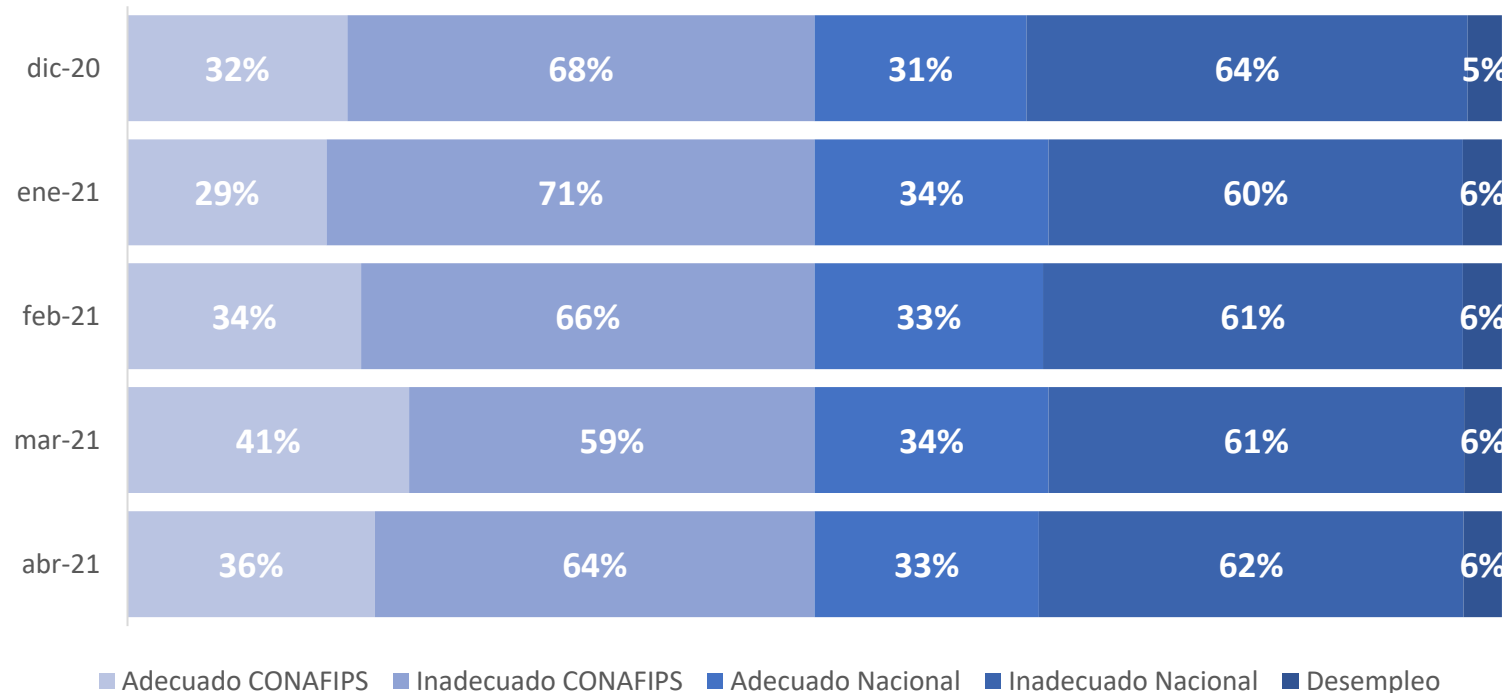

Fuente: Boletín trimestral empleo/abril 2021-INEC

La CONAFIPS al entregar recursos a las Organizaciones del Sistema Financiero Popular y Solidario; y, éstas a su vez a los emprendedores contribuye a disminuir el desempleo, aportando en un 36% a la generación de empleo adecuado, y complementariamente a un 64% de empleo inadecuado en abril del 2021.

# INGRESO Y GASTO FAMILIAR

## Canasta Básica Familiar % (Mensual)

CANASTA BÁSICA

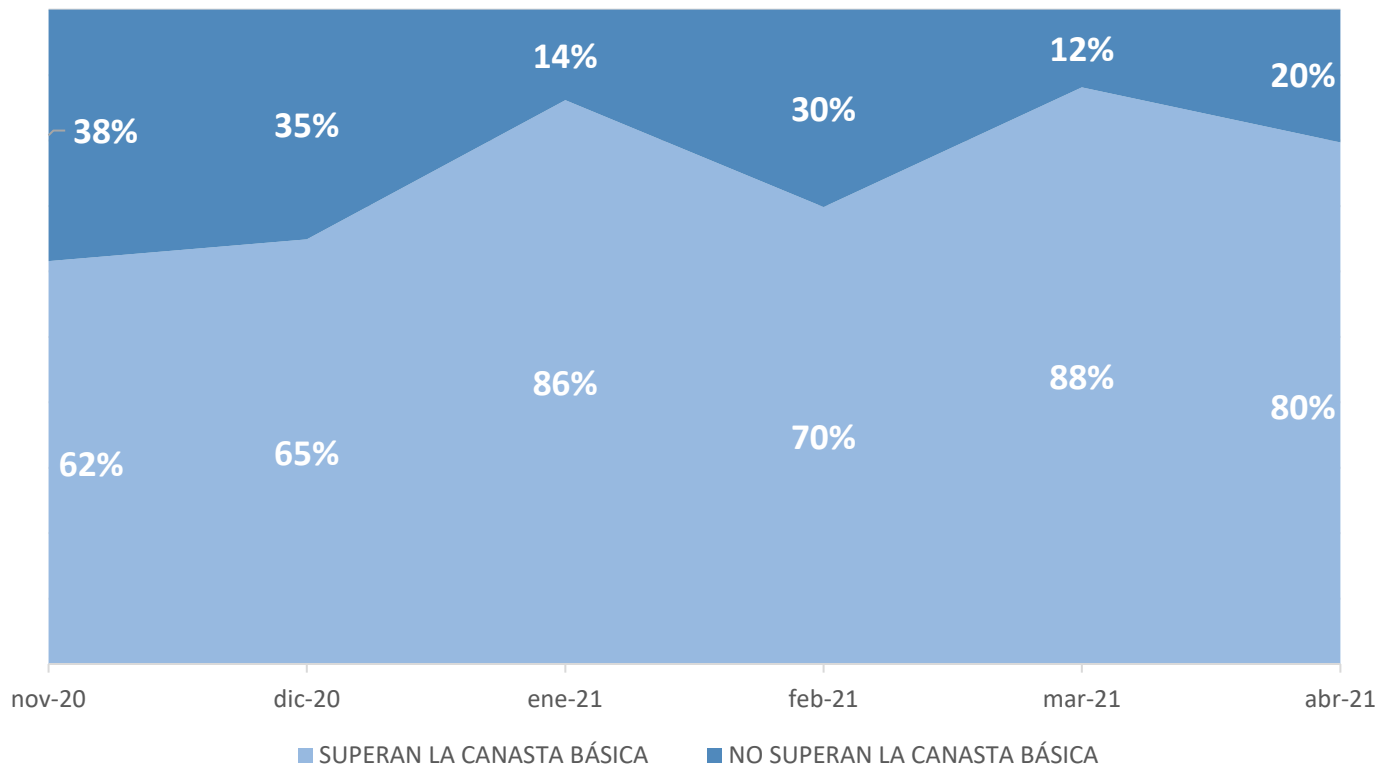

Fuente: Boletín mensual IPCs/abril 2021-INEC

Los emprendedores que reciben financiamiento de las OSFPS con recursos de la CONAFIPS en un 80% abril del 2021, pueden cubrir la canasta básica familiar de \$711 para un hogar promedio de 4 personas.

En los datos de pobreza por ingreso en el mes de diciembre de 2020 medido por ingresos señala que el 32,4% de la población está en estado de pobreza y el 14,9% se encuentra en estado de extrema pobreza.

El 20% de los beneficiarios de CONAFIPS en abril del 2021 tuvieron ingresos que no superan la canasta básica familiar.



Corporación Nacional  
de Finanzas Populares  
Y Solidarias

# Comparativo CONAFIPS VS Sector Financiero



Juntos  
lo logramos



# TASAS DE INTERÉS SFN

## Tasas de interés máximas y referenciales % (Abril-2021)

TASAS DE INTERÉS REFERENCIAS Y MÁXIMAS DEL SFN

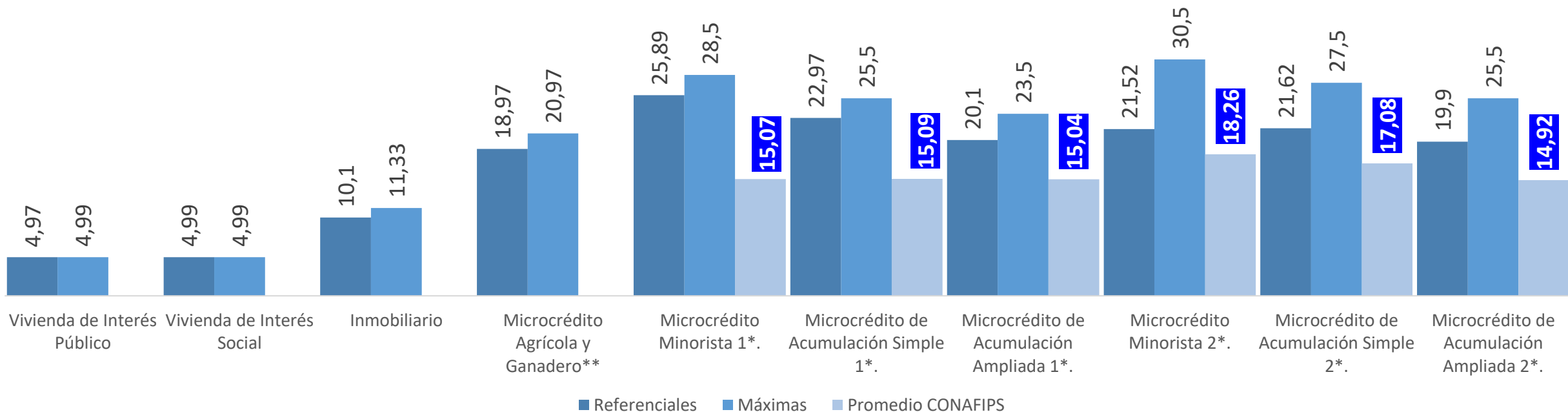

**Notas:** 1\* Las tasas de interés para los segmentos Microcrédito Minorista, Microcrédito de Acumulación Simple y Microcrédito de Acumulación Ampliada son aplicables para el sector financiero privado y de la economía popular y solidaria (cooperativas de ahorro y crédito del segmento 1 y mutualistas)

2 \*Las tasas de interés para los segmentos Microcrédito Minorista, Microcrédito de Acumulación Simple y Microcrédito de Acumulación Ampliada son aplicables para el sector de la economía popular y solidaria (cooperativas de ahorro y crédito del segmento 2, 3, 4 y 5)

**Fuente:** Evolución del monto de las operaciones activas y pasivas del Sistema Financiero Nacional abril 2021-BCE

Las tasas de interés promedio de la CONAFIPS en todos los casos son inferiores a las tasas máximas; mientras que en todos los segmentos de crédito la tasa referencial es inferior a la máxima esto sucede por la expansión en la demanda de créditos que obliga a las instituciones financieras a bajar sus tasas para competir en el mercado.



# TEA MICROCRÉDITO- MINORISTA

## TEA Microcrédito minorista% SFPS (Mensual)

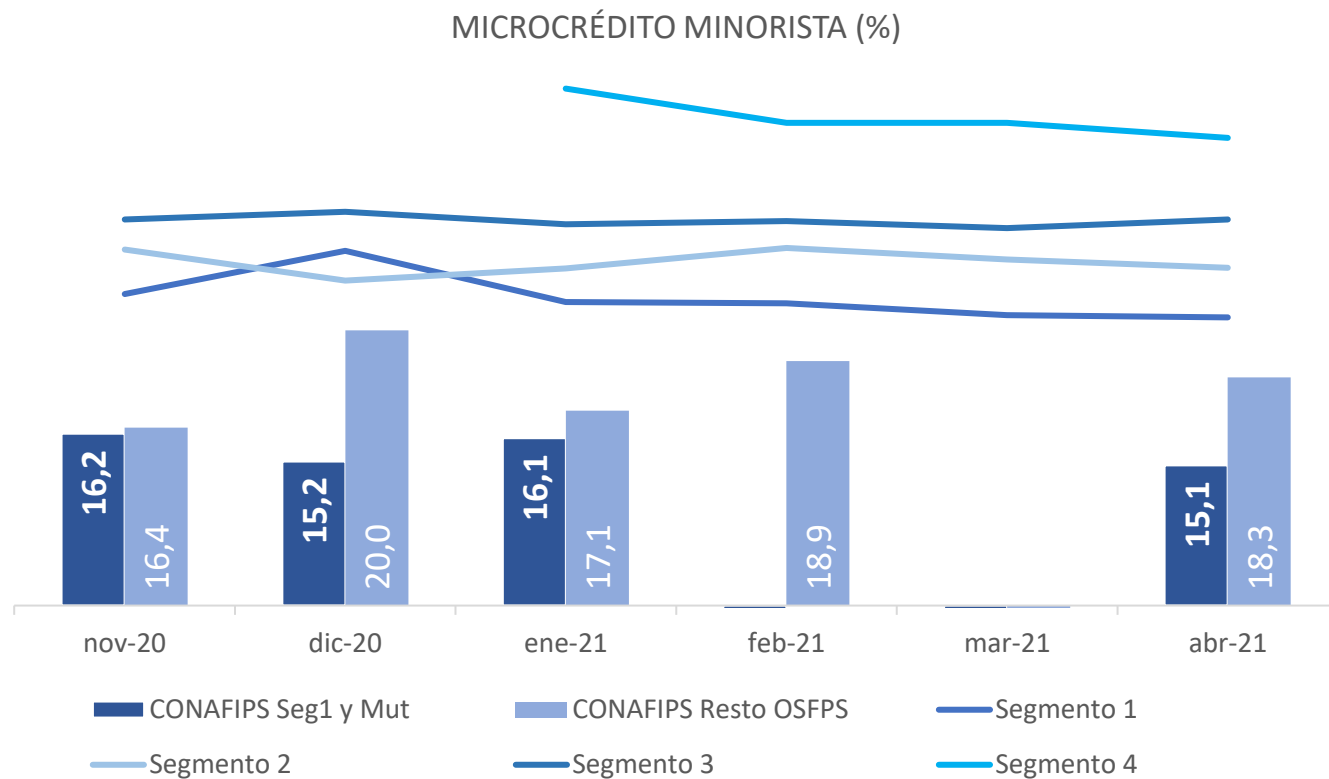

En el microcrédito minorista, para el mes de abril del 2021, la tasa efectiva máxima para el sector privado y las cooperativas de ahorro y crédito del segmento 1 y mutualistas es 28,50%.

Por su parte, para los segmentos 2, 3, 4 y 5 del sector financiero popular y solidario, tiene una tasa efectiva máxima de 30,50%.

Mientras tanto CONAFIPS establece como tasa máxima para Microcrédito en los segmentos 1 y 2 el 17,50% y para el resto de instituciones del SFPS el 19,56%

Fuente: Evolución del Monto de las operaciones activas y pasivas del Sistema Financiero Nacional abril 2021-BCE

# TEA MICROCRÉDITO- ACUMULACIÓN SIMPLE

## TEA Microcrédito acumulación simple% SFPS (Mensual)

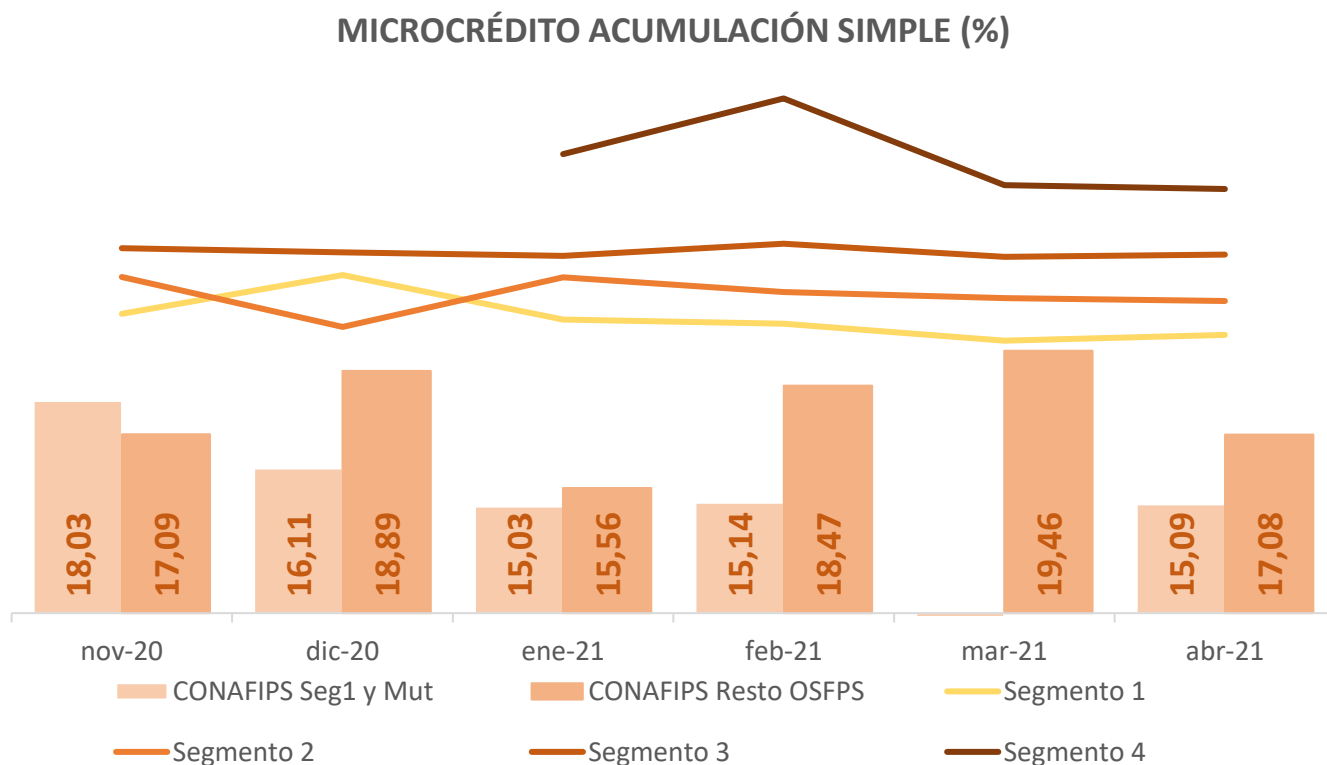

En el microcrédito de acumulación simple, para el mes de abril del 2021, la tasa efectiva máxima para el sector privado y las cooperativas de ahorro y crédito del segmento 1 y mutualistas es 25,50%.

Por su parte, para los segmentos 2, 3, 4 y 5 del sector financiero popular y solidario, tiene una tasa efectiva máxima de 27,50%.

Mientras tanto CONAFIPS establece como tasa máxima para Microcrédito en los segmentos 1 y 2 el 17,50% y para el resto de instituciones del SFPS el 19,56%.

Fuente: Evolución del Monto de las operaciones activas y pasivas del Sistema Financiero Nacional abril 2021-BCE

# TEA MICROCRÉDITO- ACUMULACIÓN AMPLIADA

## TEA Microcrédito acumulación ampliada% SFPS (Mensual)

MICROCRÉDITO ACUMULACIÓN AMPLIADA (%)

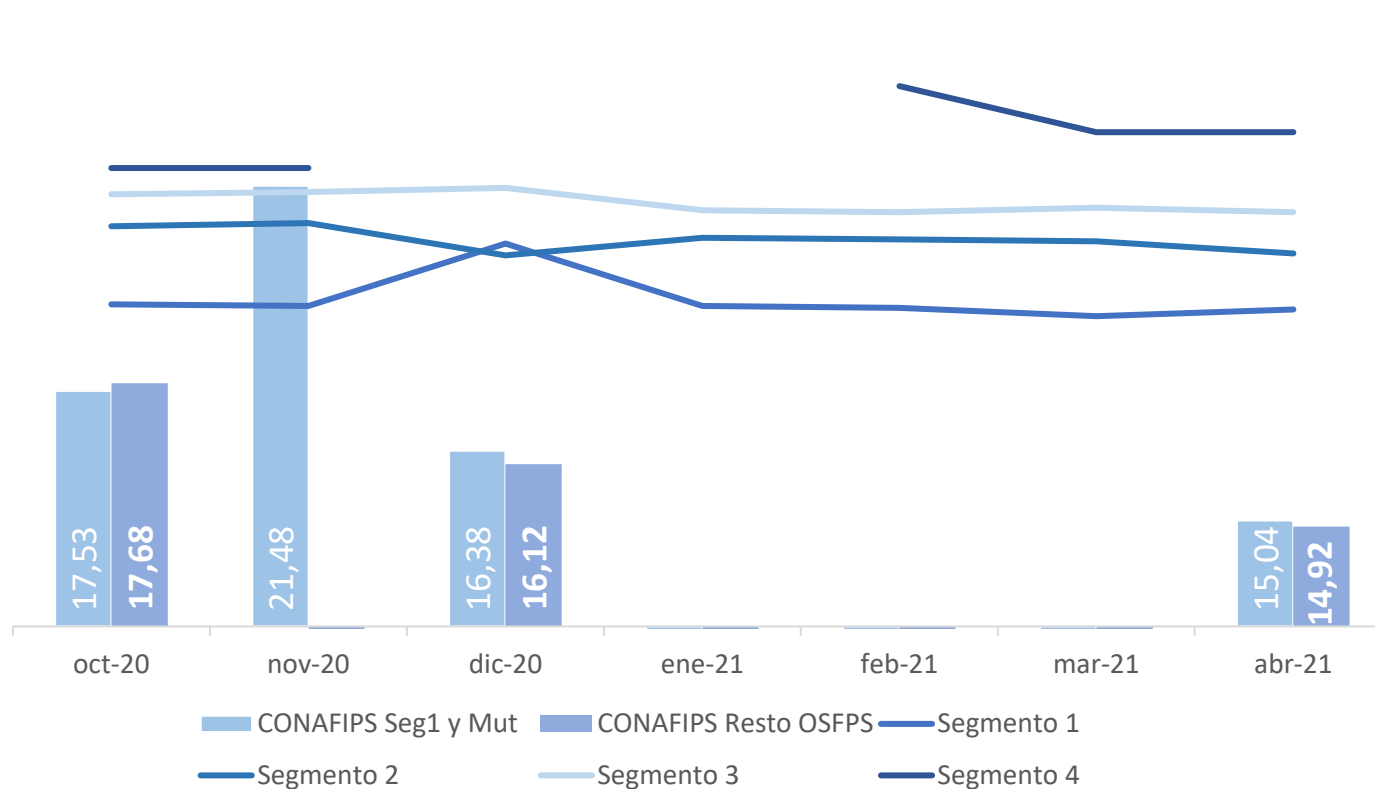

En el microcrédito de acumulación ampliada, para el mes de abril del 2021, las tasa efectiva máxima para el sector privado y las cooperativas de ahorro y crédito del segmento 1 y mutualistas es 23,50%.

Por su parte, para los segmentos 2, 3, 4 y 5 del sector financiero popular y solidario, tiene una tasa efectiva máxima de 25,50%.

Mientras tanto CONAFIPS establece como tasa máxima para Microcrédito en los segmentos 1 y 2 el 17,50% y para el resto de instituciones del SFPS el 19,56%.

Fuente: Evolución del Monto de las operaciones activas y pasivas del Sistema Financiero Nacional abril 2021-BCE

# TEA MICROCRÉDITO- INMOBILIARIO

## TEA Vivienda-Inmobiliario% SFPS (Mensual)

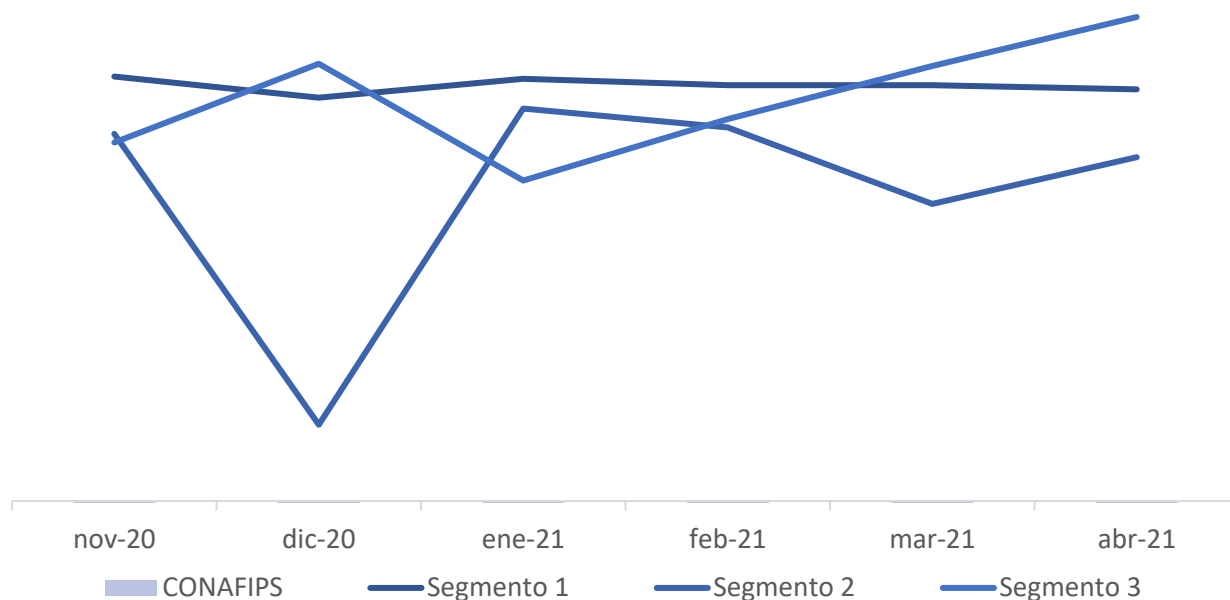

En el crédito inmobiliario, para el mes de abril del 2021, la tasa máxima para todo el sector financiero nacional es 11,33%.

La tasa máxima de la CONAFIPS para créditos de vivienda también establece como máximo el 11,33%.

**Fuente:** Evolución del Monto de las operaciones activas y pasivas del Sistema Financiero Nacional abril 2021-BCE

# CARTERA BRUTA

## CONAFIPS vs SFN Millones (Mensual)

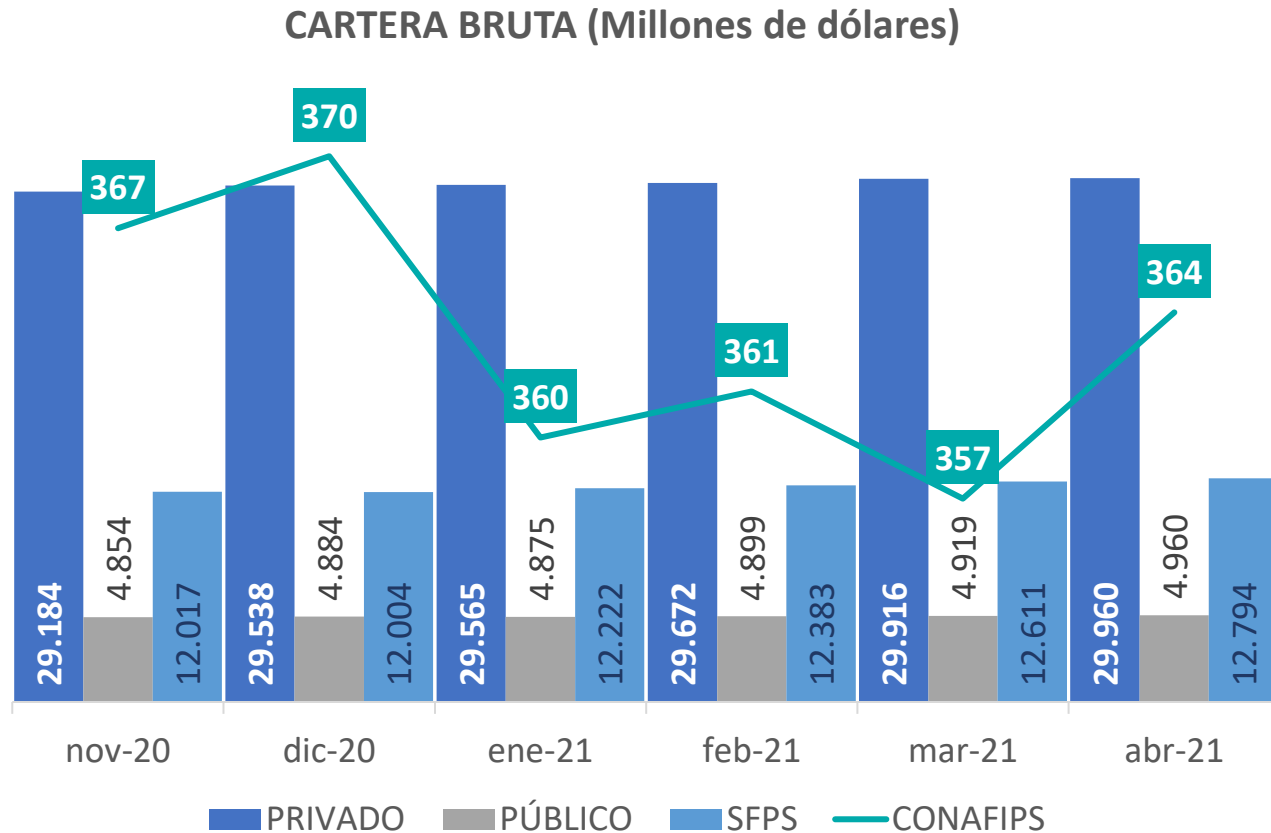

Fuente: Balances financieros mensuales-abril 2021 SEPS-SB

La cartera de la CONAFIPS decreció de manera importante en el primer mes del 2021 y luego el comportamiento ha sido volátil, en los sectores SFPS y Privado en los últimos seis (6) meses creció la cartera y en la banca pública el comportamiento fue fluctuante.

# CARTERA VENCIDA

## CONAFIPS vs SFN Millones (Mensual)

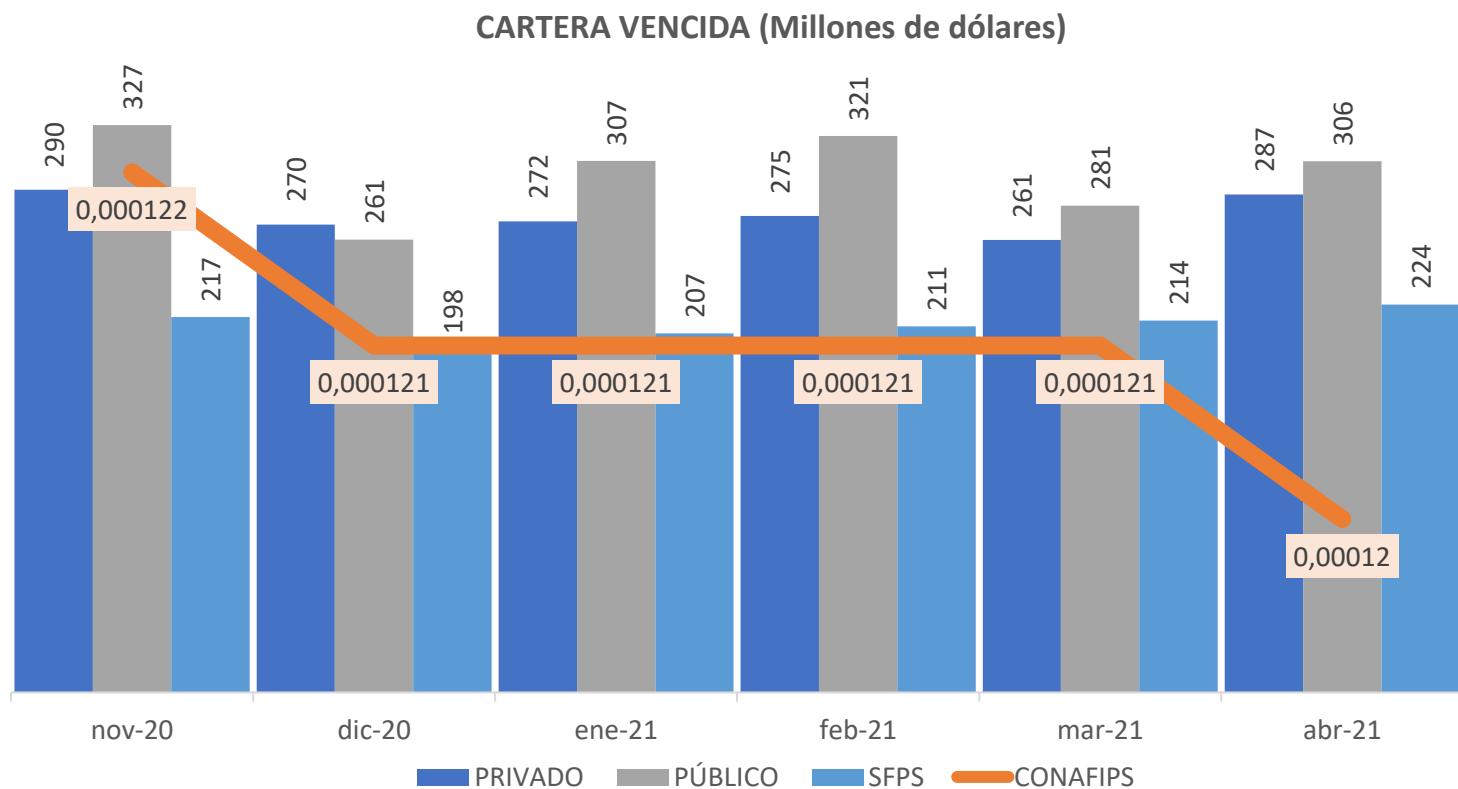

Fuente: Balances financieros mensuales-abril 2021 SEPS-SB

La cartera vencida de la CONAFIPS descendió desde el mes de julio del 2020, llegando a 0% desde el mes de septiembre, en los demás sectores del SFN este tipo de cartera ha sido fluctuante durante el tiempo analizado.

# MOROSIDAD

## CONAFIPS vs SFN (Mensual)

MOROSIDAD (Porcentaje)

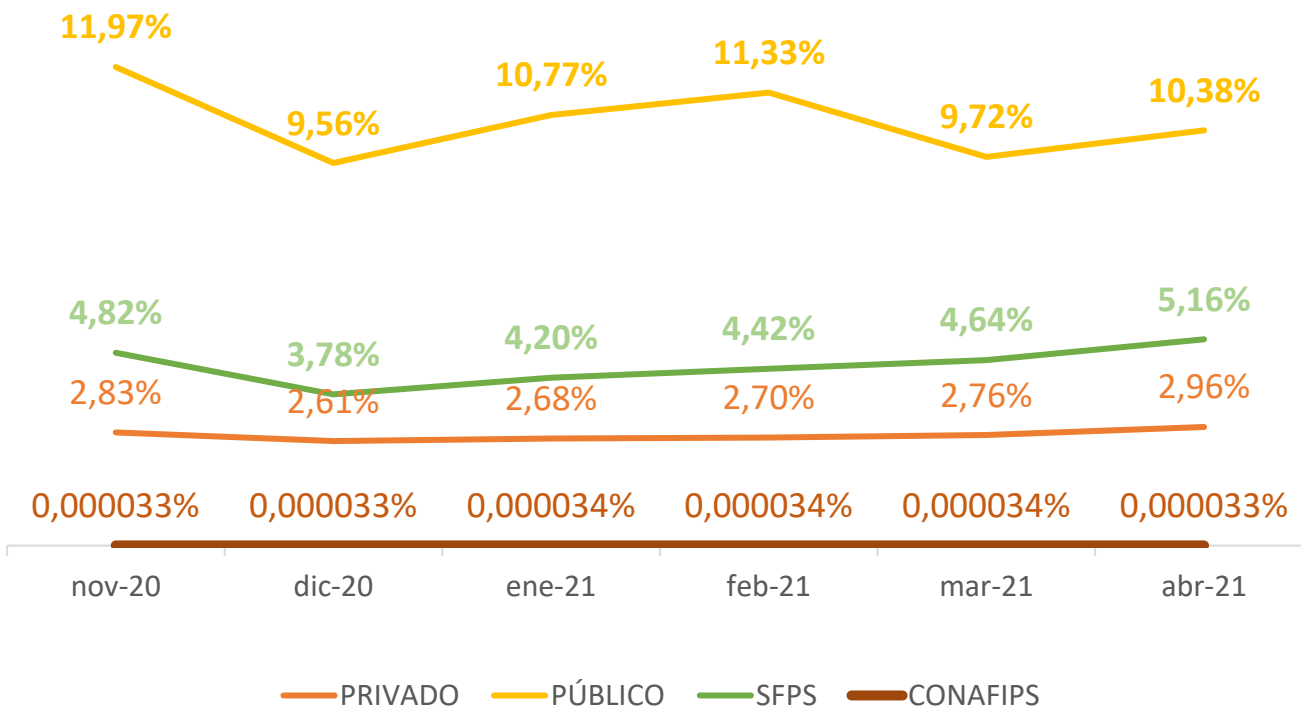

Fuente: Balances financieros mensuales-abril 2021 SEPS-SB

La morosidad en la CONAFIPS es siempre menor al resto del SFN en todos los meses del 2020. Llegando desde septiembre al 0,0%, en los sectores del SFN, la morosidad descendió en el mes de diciembre del 2020, pero creció a partir de enero del 2021.

# GRACIAS

CORPORACIÓN NACIONAL  
DE FINANZAS POPULARES Y SOLIDARIAS

